



Unione Nazionale Rappresentanti Autoveicoli Esteri

L'AUTO 2019

Sintesi Statistica

Il Mercato Italiano negli ultimi 10 anni

La transizione verso una mobilità sostenibile



Unione Nazionale Rappresentanti Autoveicoli Esteri

L'AUTO 2019

Sintesi Statistica

Progetto realizzato dal Centro Studi e Statistiche UNRAE.
Il contributo in materia di legislazione *automotive* è stato fornito
dall'Ufficio Relazioni Istituzionali UNRAE.

Consultabile anche su:

- **sito istituzionale UNRAE: www.unrae.it**
 - **sito dedicato: www.sintesistatistica-unrae.it (anche per smartphone e tablet)**
- Per approfondimenti: centro.studi@unrae.it**

Realizzazione grafica a cura di Retemedia - www.retemedia.it

CHI SIAMO

L'**UNRAE**, Unione Nazionale Rappresentanti Autoveicoli Esteri, è l'Associazione delle Case automobilistiche estere che operano in Italia nella distribuzione e commercializzazione di autovetture, veicoli commerciali e industriali, rimorchi e semirimorchi, bus, con le relative reti di assistenza tecnica e di ricambi originali.

L'**UNRAE** è divenuta oggi uno dei più validi interlocutori delle Istituzioni, contribuendo a fornire elementi, statistiche, valutazioni e scenari che siano di supporto al lavoro dei Ministeri e degli Enti competenti nella gestione della mobilità stradale. L'**UNRAE** è la principale fonte di informazioni ed analisi del mercato, costituendo - non solo per i propri Associati - un punto di riferimento per tutti gli operatori del settore. L'**UNRAE** dal 2013 fa parte del SISTAN, il Sistema Statistico Nazionale dell'ISTAT. Per l'erogazione dei Servizi alle proprie Aziende Associate, l'**UNRAE** si avvale della propria Società di Servizi: RAE '88.

L'**UNRAE** è attualmente presieduta da Michele Crisci e la Direzione Generale dell'Associazione è affidata ad Andrea Cardinali.

Le origini. L'**UNRAE** venne costituita il **24 novembre 1950** da 10 soci imprenditori che appartengono alla storia dell'automobile in Italia: Guglielmo Bolla, Paolo Borghese, Renato Bornigia, Frederick L. Cole, Alfredo Fattori, Fernando Martorelli, Andrea A.C. Maxwell, Ernesto Nussbaum, Giorgio Pieroni, Salazar Sarsfield. In quell'anno, le vetture di produzione estera vendute sul mercato italiano furono solo 124, pari ad una quota di mercato dello 0,16%. Dodici anni dopo i soci erano diventati 19 e le auto di marca estera immatricolate in Italia furono 96.854, con una quota di mercato del 15,26%.



Le dimensioni del business. Oggi sono **46 le Aziende associate all'UNRAE**, che fanno parte di una realtà economica che, direttamente o indirettamente, nella distribuzione e nell'assistenza autorizzata, registra un fatturato di **53 miliardi di euro** e 160.000 occupati nelle circa 2.600 Concessionarie, 11.100 officine autorizzate e nelle Case Madri presenti in Italia.

LE AZIENDE ASSOCIATE E LA GOVERNANCE

BMW ITALIA Spa: BMW, Mini
CARRIER TRANSICOLD ITALIA Srl: Gruppi Frigoriferi Carrier
DAF VEICOLI INDUSTRIALI Spa: Daf
DAIHATSU ITALIA Srl: Assistenza e Ricambi Daihatsu
DENSO THERMAL SYSTEMS Spa: Denso
DHOLLANDIA-ITALIA Srl: Dhollandia
EURASIA MOTOR COMPANY Spa: Great Wall, Post-vendita Tata
EVOBUS ITALIA Spa: Mercedes, Setra
FORD ITALIA Spa: Ford
HIDROSYSTEM Srl: Palfinger
HONDA MOTOR EUROPE Ltd.-Italia: Honda
HYUNDAI MOTOR COMPANY ITALY Srl: Hyundai
INGERSOLL RAND ITALIA Srl: Thermo King
IRIZAR Italia Srl: Irizar
ITALCOLVEN Srl: Colven
ITALSCANIA Spa: Scania
JAGUAR LAND ROVER ITALIA Spa: Jaguar, Land Rover
KIA MOTORS COMPANY ITALY Srl: Kia
KÖGEL ITALIA Srl: Kögel
LAMBERET Spa: Lamberet
M.M. AUTOMOBILI ITALIA Spa: Mitsubishi
MAHINDRA EUROPE Srl: Mahindra
MAN Truck & Bus Italia S.p.A.: Man, Neoplan
MANTOVA DIESEL Srl: Schwarzmüller
MAZDA MOTOR ITALIA Srl: Mazda
MERCEDES-BENZ ITALIA Spa: Mercedes, Smart, Maybach
MERCEDES-BENZ TRUCKS ITALIA Spa: Mercedes,
MIDI EUROPE Srl: Isuzu
NISSAN ITALIA Srl: Nissan
ONNICAR Srl: Groupe Grau
PORSCHE ITALIA Spa: Porsche
PSA GROUPE: Citroën, DS, Peugeot, Opel, Chevrolet
REAL TRAILER Srl: Krone, Stas
RENAULT ITALIA Spa: Renault, Dacia, Alpine
SAF HOLLAND ITALIA Srl: SAF Holland
SOLARIS ITALIA Srl: Solaris
SUBARU ITALIA Spa: Subaru

SUZUKI ITALIA Spa: Suzuki
SYMI Spa: Ssangyong
TOYOTA MOTOR ITALIA Spa: Toyota, Lexus
VDL BUS & COACH ITALIA Srl: Bova
VOLKSWAGEN GROUP ITALIA Spa: Audi, Seat, Skoda, Volkswagen, VIC
VOLVO CAR ITALIA Spa: Volvo (auto)
VOLVO GROUP ITALIA: Volvo Trucks & Bus
VOLVO GROUP ITALIA: Renault Trucks
ZANOTTI TRANSBLOCK ITALIA Srl: Gruppi frigoriferi Zanotti

Assemblea Generale

Tutte le Aziende associate

Presidente

Michele Crisci - Volvo Car Italia

Consiglio Direttivo

Giuseppe Bitti - Kia Motors Company Italy
Massimiliano Di Silvestre - BMW Italia
Mauro Caruccio - Toyota Motor Italia
Andrea Crespi - Hyundai Motor Company Italy
Fabrizio Faltoni - Ford Italia
Franco Fenoglio - Italscania
Pietro Innocenti - Porsche Italia
Radek Jelinek - Mercedes-Benz Italia
Bruno Mattucci - Nissan Italia
Daniele Maver - Jaguar Land Rover Italia
Massimo Nalli - Suzuki Italia
Eric Pasquier - Renault Italia
Gaetano Thorel - Gruppo PSA

Direttore Generale

Andrea Cardinali

Vice Direttore Generale

Antonio Cernicchiaro

Collegio dei Revisori dei Conti

Membri effettivi: Angelo Comotti - Daihatsu Italia
Paolo Starace - DAF Veicoli Industriali
Giorgio Vicenzi - Subaru Italia

Collegio dei Probiviri

Presidente: Giorgio Binarelli - Zanotti Transblock Italia
Membri effettivi: Galdino Colombo - Symi

CHI SIAMO	3	IMMATRICOLAZIONI IN ITALIA DI AUTOVETTURE E FUORISTRADA - TOP TEN SOCIETÀ ED ENTI	28
LE AZIENDE ASSOCIATE E LA GOVERNANCE	4	IMMATRICOLAZIONI IN ITALIA DI AUTOVETTURE E FUORISTRADA - TOP TEN SOCIETÀ DI NOLEGGIO A BREVE TERMINE	29
L'AUTO 2019 - SINTESI STATISTICA	8	IMMATRICOLAZIONI IN ITALIA DI AUTOVETTURE E FUORISTRADA - TOP TEN SOCIETÀ DI NOLEGGIO A LUNGO TERMINE	30
EXECUTIVE SUMMARY - IL 2019 IN UNA PAGINA	9	IMMATRICOLAZIONI IN ITALIA DI AUTOVETTURE per mese	31
DATI GENERALI		QUOTE DI MERCATO IN ITALIA DI AUTOVETTURE per mese	31
NOTA METODOLOGICA	10	IMMATRICOLAZIONI IN ITALIA DI AUTOVETTURE per alimentazione	31
IMMATRICOLAZIONI DI AUTOVETTURE NEI PAESI DELL'UNIONE EUROPEA E DELL'EFTA NEL 2019 RISPETTO AL 2018	11	QUOTE DI MERCATO IN ITALIA DI AUTOVETTURE per alimentazione	31
LO SCENARIO MACROECONOMICO	12	IMMATRICOLAZIONI IN ITALIA DI AUTOVETTURE E FUORISTRADA - TOP TEN BENZINA	32
LEGGE RILANCIO	13	IMMATRICOLAZIONI IN ITALIA DI AUTOVETTURE E FUORISTRADA - TOP TEN DIESEL	33
MERCATO ITALIANO		IMMATRICOLAZIONI IN ITALIA DI AUTOVETTURE E FUORISTRADA - TOP TEN METANO	34
IL MERCATO IN ITALIA DEGLI AUTOVEICOLI DAL 1928 AL 2019	14	IMMATRICOLAZIONI IN ITALIA DI AUTOVETTURE E FUORISTRADA - TOP TEN GPL	35
IMMATRICOLAZIONI IN ITALIA DI AUTOMOTOVEICOLI	15	IMMATRICOLAZIONI IN ITALIA DI AUTOVETTURE E FUORISTRADA - TOP TEN IBRIDE (HEV, PHEV e REx)	36
AUTOVETTURE		IMMATRICOLAZIONI IN ITALIA DI AUTOVETTURE E FUORISTRADA - TOP TEN IBRIDE PLUG-IN	36
IMMATRICOLAZIONI IN ITALIA DI AUTOVETTURE per marca	16	IMMATRICOLAZIONI IN ITALIA DI AUTOVETTURE E FUORISTRADA - TOP TEN ELETTRICHE	37
QUOTE DI MERCATO IN ITALIA DI AUTOVETTURE per marca	17	IMMATRICOLAZIONI IN ITALIA DI AUTOVETTURE E FUORISTRADA per tipo di carrozzeria	38
IMMATRICOLAZIONI IN ITALIA DI AUTOVETTURE E FUORISTRADA - TOP TEN	18	QUOTE DI MERCATO IN ITALIA DI AUTOVETTURE E FUORISTRADA per tipo di carrozzeria	38
IMMATRICOLAZIONI IN ITALIA DI AUTOVETTURE per provincia e regione	19-20-21	IMMATRICOLAZIONI IN ITALIA DI BERLINE - TOP TEN	39
IMMATRICOLAZIONI IN ITALIA DI AUTOVETTURE per canali di vendita	22	IMMATRICOLAZIONI IN ITALIA DI CROSSOVER - TOP TEN	40
QUOTE DI MERCATO IN ITALIA DI AUTOVETTURE per canali di vendita	22	IMMATRICOLAZIONI IN ITALIA DI FUORISTRADA - TOP TEN	41
IMMATRICOLAZIONI IN ITALIA DI AUTOVETTURE PER MARCA A PRIVATI (proprietari e usufruttuari)	23	IMMATRICOLAZIONI IN ITALIA DI CABRIO E SPIDER - TOP TEN	42
IMMATRICOLAZIONI IN ITALIA DI AUTOVETTURE per marca a società proprietarie	24	IMMATRICOLAZIONI IN ITALIA DI COUPÉ - TOP TEN	43
IMMATRICOLAZIONI IN ITALIA DI AUTOVETTURE per marca a società usufruttuarie	24	IMMATRICOLAZIONI IN ITALIA DI MONOVOLUME PICCOLO - TOP TEN	44
IMMATRICOLAZIONI IN ITALIA DI AUTOVETTURE per marca a società di noleggio a breve termine	25	IMMATRICOLAZIONI IN ITALIA DI MONOVOLUME COMPATTO - TOP TEN	45
IMMATRICOLAZIONI IN ITALIA DI AUTOVETTURE per marca a società di noleggio a lungo termine	25	IMMATRICOLAZIONI IN ITALIA DI MONOVOLUME GRANDE - TOP TEN	46
IMMATRICOLAZIONI IN ITALIA DI AUTOVETTURE per marca e uso taxi	26	IMMATRICOLAZIONI IN ITALIA DI MULTISPAZIO - TOP TEN	47
IMMATRICOLAZIONI IN ITALIA DI AUTOVETTURE per marca vendute ad enti	26	IMMATRICOLAZIONI IN ITALIA DI STATION WAGON - TOP TEN	48
IMMATRICOLAZIONI IN ITALIA DI AUTOVETTURE E FUORISTRADA - TOP TEN PRIVATI	27	IMMATRICOLAZIONI IN ITALIA DI AUTOVETTURE E FUORISTRADA per segmento	49

SOMMARIO

QUOTE DI MERCATO IN ITALIA DI AUTOVETTURE E FUORISTRADA per segmento	49	QUOTE DI MERCATO IN ITALIA DI VEICOLI INDUSTRIALI (CON PTT > 3,5 T) per marca	67
IMMATRICOLAZIONI IN ITALIA DI AUTOVETTURE E FUORISTRADA per segmento e alimentazione	50	IMMATRICOLAZIONI IN ITALIA DI VEICOLI INDUSTRIALI (CON PTT > 3,5 T) per provincia e regione	68-69-70
IMMATRICOLAZIONI IN ITALIA DI AUTOVETTURE E FUORISTRADA - SEGMENTO "A" (CITY CAR) - TOP TEN	51	IMMATRICOLAZIONI IN ITALIA DI VEICOLI INDUSTRIALI (CON PTT > 3,5 T) per carrozzeria	71
IMMATRICOLAZIONI IN ITALIA DI AUTOVETTURE E FUORISTRADA - SEGMENTO "B" (UTILITARIE) - TOP TEN	52	IMMATRICOLAZIONI IN ITALIA DI VEICOLI INDUSTRIALI (CON PTT > 3,5 T) per classi di peso	71
IMMATRICOLAZIONI IN ITALIA DI AUTOVETTURE E FUORISTRADA - SEGMENTO "C" (MEDIE) - TOP TEN	53	IMMATRICOLAZIONI IN ITALIA DI VEICOLI INDUSTRIALI (CON PTT > 3,5 T) per mese	71
IMMATRICOLAZIONI IN ITALIA DI AUTOVETTURE E FUORISTRADA - SEGMENTO "D" (MEDIO GRANDI) - TOP TEN	54	QUOTE DI MERCATO IN ITALIA DI VEICOLI INDUSTRIALI (CON PTT > 3,5 T) per mese	71
IMMATRICOLAZIONI IN ITALIA DI AUTOVETTURE E FUORISTRADA - SEGMENTO "E" (GRANDI) - TOP TEN	55	IMMATRICOLAZIONI IN ITALIA DI VEICOLI INDUSTRIALI (CON PTT > 3,5 T) per marca e uso esente licenza e conto proprio	72
IMMATRICOLAZIONI IN ITALIA DI AUTOVETTURE E FUORISTRADA - SEGMENTO "F" (LUSSO) - TOP TEN	56	IMMATRICOLAZIONI IN ITALIA DI VEICOLI INDUSTRIALI (CON PTT > 3,5 T) per marca e uso conto terzi vincolato e libero	73
MEDIA PONDERATA DI EMISSIONI CO ₂ SULLE IMMATRICOLAZIONI DI AUTOVETTURE E FUORISTRADA per regione	57	IMMATRICOLAZIONI IN ITALIA DI VEICOLI INDUSTRIALI (CON PTT > 3,5 T) per alimentazione	73
MEDIA PONDERATA DI EMISSIONI CO ₂ SULLE IMMATRICOLAZIONI DI AUTOVETTURE E FUORISTRADA per segmento	57	RIMORCHI E SEMIRIMORCHI	
IMMATRICOLAZIONI IN ITALIA DI AUTOVETTURE PER FASCE DI CO ₂	57	IMMATRICOLAZIONI IN ITALIA DI RIMORCHI (CON PTT > 3,5 T) per mese	74
QUOTE DI MERCATO IN ITALIA DI AUTOVETTURE PER FASCE DI CO ₂	57	IMMATRICOLAZIONI IN ITALIA DI RIMORCHI (CON PTT > 3,5 T) per marca	74
IMMATRICOLAZIONI IN ITALIA DI AUTOVETTURE per direttiva di emissione e alimentazione	58	IMMATRICOLAZIONI IN ITALIA DI RIMORCHI (CON PTT > 3,5 T) per provincia e regione	75-76-77
AUTOCARRI E VEICOLI COMMERCIALI		IMMATRICOLAZIONI IN ITALIA DI SEMIRIMORCHI (CON PTT > 3,5 T) per mese	78
IMMATRICOLAZIONI IN ITALIA DI AUTOCARRI (CON PTT FINO A 3,5 T) per marca	59	IMMATRICOLAZIONI IN ITALIA DI SEMIRIMORCHI (CON PTT > 3,5 T) per marca	79
QUOTE DI MERCATO IN ITALIA DI AUTOCARRI (CON PTT FINO A 3,5 T) per marca	60	IMMATRICOLAZIONI IN ITALIA DI SEMIRIMORCHI (CON PTT > 3,5 T) per provincia e regione	80-81-82
IMMATRICOLAZIONI IN ITALIA DI AUTOCARRI (CON PTT FINO A 3,5 T) per provincia e regione	61-62-63	MINIBUS E AUTOBUS	
IMMATRICOLAZIONI IN ITALIA DI VEICOLI COMMERCIALI (CON PTT FINO A 3,5 T) - TOP TEN	64	IMMATRICOLAZIONI IN ITALIA DI MINIBUS (CON PTT FINO A 8 T) per marca	83
IMMATRICOLAZIONI IN ITALIA DI VEICOLI COMMERCIALI (CON PTT FINO A 3,5 T) per carrozzeria	65	QUOTE DI MERCATO IN ITALIA DI MINIBUS (CON PTT FINO A 8 T) per marca	83
IMMATRICOLAZIONI IN ITALIA DI AUTOCARRI (CON PTT FINO A 3,5 T) per uso	65	IMMATRICOLAZIONI IN ITALIA DI MINIBUS per provincia e regione	84-85-86
IMMATRICOLAZIONI IN ITALIA DI AUTOCARRI (CON PTT FINO A 3,5 T) per mese	65	IMMATRICOLAZIONI IN ITALIA DI AUTOBUS per marca	87
QUOTE DI MERCATO IN ITALIA DI AUTOCARRI (CON PTT FINO A 3,5 T) per mese	65	QUOTE DI MERCATO IN ITALIA DI AUTOBUS per marca	87
IMMATRICOLAZIONI IN ITALIA DI AUTOCARRI (CON PTT FINO A 3,5 T) per marca e uso privato	66	IMMATRICOLAZIONI IN ITALIA DI AUTOBUS per provincia e regione	88-89-90
IMMATRICOLAZIONI IN ITALIA DI AUTOCARRI (CON PTT FINO A 3,5 T) per marca e uso noleggio	66	IMMATRICOLAZIONI IN ITALIA DI AUTOBUS per marca e classi di lunghezza - corti, medi, normali, lunghi	91
IMMATRICOLAZIONI IN ITALIA DI AUTOCARRI (CON PTT FINO A 3,5 T) per alimentazione	66	IMMATRICOLAZIONI IN ITALIA DI AUTOBUS per marca e classi di lunghezza - extralunghi e autosnodati	92
VEICOLI INDUSTRIALI		IMMATRICOLAZIONI IN ITALIA DI AUTOBUS per carrozzeria	92
IMMATRICOLAZIONI DI VEICOLI INDUSTRIALI (CON PTT > 3,5 T) per marca	67		

AUTOCARAVAN E CARAVAN

IMMATRICOLAZIONI IN ITALIA DI AUTOCARAVAN per marca	93
IMMATRICOLAZIONI IN ITALIA DI AUTOCARAVAN per provincia e regione	94-95-96
IMMATRICOLAZIONI IN ITALIA DI CARAVAN per marca	97
IMMATRICOLAZIONI IN ITALIA DI CARAVAN per provincia e regione	98-99-100

AUTOVETTURE USATE E VEICOLI CIRCOLANTI

TRASFERIMENTI DI PROPRIETÀ IN ITALIA DI AUTOVETTURE E FUORISTRADA per marca	101
TRASFERIMENTI DI PROPRIETÀ IN ITALIA DI AUTOVETTURE E FUORISTRADA per anzianità	102
TRASFERIMENTI DI PROPRIETÀ IN ITALIA DI AUTOVETTURE E FUORISTRADA per regione	102
TRASFERIMENTI DI PROPRIETÀ IN ITALIA DI AUTOVETTURE E FUORISTRADA per tipologia di contraente	103
TRASFERIMENTI DI PROPRIETÀ IN ITALIA DI AUTOVETTURE E FUORISTRADA riepilogo	103
AUTOVETTURE E FUORISTRADA ENTRATI NEL MERCATO DELL'USATO PROVENIENTI DAL NOLEGGIO per anzianità	103
TOTALE RADIAZIONI DI AUTOVETTURE E FUORISTRADA per anzianità	104
RADIAZIONI PER DEMOLIZIONE DI AUTOVETTURE E FUORISTRADA per anzianità	104
RADIAZIONI PER ESPORTAZIONE DI AUTOVETTURE E FUORISTRADA per anzianità	104
ALTRE RADIAZIONI DI AUTOVETTURE E FUORISTRADA per anzianità	104
RADIAZIONI PER DEMOLIZIONE DI AUTOVETTURE E FUORISTRADA per Direttiva di emissione	105
RADIAZIONI PER ESPORTAZIONE DI AUTOVETTURE E FUORISTRADA per Direttiva di emissione	105
IMPORTAZIONI DI AUTOVETTURE E FUORISTRADA per Direttiva di emissione	105
PARCO CIRCOLANTE AUTOVETTURE al 31/12/2019	106
PARCO CIRCOLANTE VEICOLI COMMERCIALI al 31/12/2019	106
PARCO CIRCOLANTE VEICOLI INDUSTRIALI al 31/12/2019	106
PARCO CIRCOLANTE AUTOBUS al 31/12/2019	106

VARIE MERCATO ITALIANO

REPUBBLICA DI SAN MARINO immatricolazioni di autovetture	107
IMMATRICOLAZIONI DI AUTOVETTURE A PRIVATI per sesso	108
IMMATRICOLAZIONI DI AUTOVETTURE A PRIVATI per fasce di età	108
IMMATRICOLAZIONI DI AUTOVETTURE A PRIVATI per nazionalità	108

QUOTE SU TOTALE IMMATRICOLATO A STRANIERI	108
IMMATRICOLAZIONI IN ITALIA DI AUTOVETTURE per colore - anno 2019	109
RETI AUTORIZZATE DI VENDITA AUTOVETTURE IN ITALIA	110
RETI AUTORIZZATE DI VENDITA AUTOVETTURE IN ITALIA per regione	110
RETI AUTORIZZATE DI VENDITA VEICOLI COMMERCIALI LEGGERI IN ITALIA	111
RETI AUTORIZZATE DI VENDITA VEICOLI COMMERCIALI LEGGERI IN ITALIA per regione	111
PREZZO MEDIO PONDERATO IMMATRICOLAZIONI DI AUTOVETTURE E FUORISTRADA per segmento	112
CREDITO AL CONSUMO FLUSSI FINANZIATI PER ACQUISTO AUTO - ANNO 2019	112

MOTOVEICOLI

IMMATRICOLAZIONI IN ITALIA DI MOTOCICLI (CON CILINDRATA > 50 CC.) per marca	113
QUOTE DI MERCATO IN ITALIA DI MOTOCICLI (CON CILINDRATA > 50 CC.) per marca	114
IMMATRICOLAZIONI IN ITALIA DI MOTOCICLI (CON CILINDRATA > 50 CC.) per provincia e regione	115-116-117
IMMATRICOLAZIONI IN ITALIA DI MOTOCICLI (CON CILINDRATA > 50 CC.) - TOP TEN	118
IMMATRICOLAZIONI IN ITALIA DI MOTOVEICOLI (CON CILINDRATA > 50 CC.) per categoria	119
QUOTE DI MERCATO IN ITALIA DI MOTOVEICOLI (CON CILINDRATA > 50 CC.) per categoria	119
IMMATRICOLAZIONI IN ITALIA DI CICLOMOTORI (CON CILINDRATA FINO A 50 CC. ESCLUSI QUAD E TRICARRI) per marca	120

MERCATO EUROPEO

IMMATRICOLAZIONI IN EUROPA DI AUTOVETTURE per Paesi	121
EMISSIONI MEDIE DI CO ₂ (G/KM) AUTOVETTURE IN EUROPA	122
IMMATRICOLAZIONI IN EUROPA DI AUTOVETTURE per gruppi	123
IMMATRICOLAZIONI IN EUROPA DI AUTOVETTURE - TOP TEN PER MODELLO	124

MERCATO MONDIALE

IMMATRICOLAZIONI MONDIALI DI AUTOVETTURE per Paesi	125
IMMATRICOLAZIONI MONDIALI DI COMMERCIAL VEHICLE per Paesi	126
PRODUZIONE MONDIALE DI AUTOVETTURE per Paesi	127
PRODUZIONE MONDIALE DI LIGHT TRUCK per Paesi	128

L'AUTO 2019 - SINTESI STATISTICA

Questa edizione della Sintesi Statistica, la 23^a per UNRAE e la 2^a per me personalmente, vede la luce in uno dei momenti più bui che il nostro Paese abbia vissuto dopo l'ultimo conflitto mondiale: la pandemia da **Covid-19**, originatasi in Cina, ha in breve tempo interessato l'intero pianeta, con una contabilità di contagi, ricoveri e decessi che si aggiorna di ora in ora, ma ha da tempo raggiunto cifre impressionanti su scala globale. L'Italia, paese fra i primi e più duramente colpiti in ambito europeo, ha affrontato una prova durissima sul piano innanzitutto umano e sanitario, e sta ora attraversando una fase altrettanto impegnativa sul piano economico e sociale, gravida di incertezze di ogni sorta, senza che il rischio di una seconda ondata pandemica sia scongiurato. Per l'anno in corso, anche le previsioni più ottimistiche sul PIL sono pesantemente negative, e le peggiori vedono addirittura scenari a doppia cifra: la prospettiva è quella di impiegare un intero lustro per tornare ai livelli pre-Covid, livelli che peraltro non avevano ancora riasorbito appieno – a differenza di altri Paesi – l'impatto della crisi precedente.

Già prima della pandemia, il settore automotive stava andando incontro ad una fase di grande complessità, caratterizzata da quella "tempesta perfetta" che alcuni analisti hanno delineato nell'incrocio fra transizione energetica e mutazione della domanda: un "deserto dei profitti" all'orizzonte, causato dagli enormi investimenti sostenuti e dall'entrata in vigore, proprio nel 2020, delle sanzioni legate agli stringenti limiti EU sulle emissioni di CO₂.

Alla vigilia del *lockdown* il mercato italiano mostrava ormai evidenti avvisaglie di una crisi latente in tutti i comparti, dopo aver archiviato un 2019 in stagnazione per le vetture (+0,3%) e in lieve crescita per i veicoli commerciali (+4%), ma già in calo deciso per veicoli industriali, rimorchiati e autobus (circa -8%). Due mesi di chiusura totale delle reti distributive, seguiti dalla lenta ripresa di

una domanda depressa dalla crisi economica, hanno poi dato il colpo di grazia ad un primo semestre 2020 che si è chiuso con numeri dimezzati anno su anno.

In questo durissimo periodo, l'UNRAE si è adoperata instancabilmente con una incessante opera di sensibilizzazione delle Istituzioni per la difesa del settore e del suo indotto, in ogni dimensione: la stabilità occupazionale, la liquidità degli operatori, la tempestiva ripartenza in sicurezza delle attività, il sostegno alla domanda in tutti i comparti.

Al momento in cui andiamo in stampa, il Parlamento italiano ha appena approvato importanti misure di rilancio del mercato improntate alla neutralità tecnologica, accogliendo in buona parte le proposte formulate dall'UNRAE: un risultato di grande importanza che ci vede protagonisti del confronto pubblico, e ci incoraggia a proseguire nella nostra attività di stimolo per ulteriori progressi anche sul fronte fiscale ed infrastrutturale, sia nel trasporto persone che in quello merci.

Il **2020**, l'anno del Covid-19, è destinato a fare da spartiacque fra un "prima" e un "dopo" in tutti i settori delle attività umane, come e più di quanto lo siano stati il **2001** con l'attentato alle Torri Gemelle e il **2008** con il crack di Lehman Brothers. *"Nulla sarà più come prima"* è il luogo comune prevalente in una situazione del genere, ma naturalmente ad oggi non è dato sapere se, quanto e in che forma questa profezia possa avverarsi. Guardare ai numeri di un decennio che si chiude con una discontinuità tale, gli Anni '10 del XXI secolo, dà dunque già la sensazione di sbirciare in un libro di storia, dove ben poche sono le indicazioni che il passato potrà darci per intravedere il futuro prossimo: sta anche e soprattutto a noi, lavorare per renderlo migliore delle attese.

Buona lettura!

Andrea Cardinali
Direttore Generale dell'UNRAE

EXECUTIVE SUMMARY

IL 2019 IN UNA PAGINA

I principali fenomeni del mercato italiano che hanno caratterizzato l'ultimo anno possono essere così sintetizzati:

Autovetture: Il decennio appena trascorso si è concluso in uno scenario di grande incertezza economica e politica e, a livello settoriale, con l'introduzione a partire dal 2020 dei nuovi limiti europei sulle emissioni di CO₂. Dopo il minimo storico toccato dal mercato nel 2013 con 1.305.000 auto immatricolate, gli acquisti hanno ripreso a crescere stabilizzandosi nel 2019 a 1.917.000 unità (+0,3%). La benzina nel 2019 torna market leader, a scapito del diesel penalizzato dalle campagne di demonizzazione e dai blocchi alla circolazione, che scende a sfiorare la soglia del 40% di quota di mercato. Prosegue, invece, l'ascesa delle vetture elettrificate (HEV, BEV e PHEV) che nel complesso nel 2019 hanno coperto il 6,6% delle preferenze degli italiani.

Stabili in quota i privati, sui livelli di minimo, flettono le società, per la contrazione delle autoimmatricolazioni, mentre cresce il noleggio, in aumento su entrambi i canali ma soprattutto sul lungo termine.

A fronte di cali generalizzati, tra le carrozzerie crescono a doppia cifra solo i SUV, al 42,5% di quota, di poco sotto il 46,7% delle berline, che detengono la leadership delle vendite.

In aumento le city car per la spinta delle autoimmatricolazioni e i segmenti premium, stabili utilitarie e segmento C. Stabili anche le dinamiche per area geografica, con il Nord Est che conferma la leadership acquisita nel 2018, grazie al peso che in noleggio detiene in questa area.

Nel 2019 la CO₂ media ponderata ha continuato a salire, raggiungendo i 119,1 g/km, dopo aver toccato il minimo nel 2017 (112,4 g/km).

Il mercato delle auto usate ha archiviato 3.035.000 trasferimenti netti di proprietà, con una sostanziale stabili-

tà dei passaggi da operatore a cliente privato e di quelli tra privati.

Veicoli commerciali: Il mercato dei veicoli da lavoro segna una leggera crescita nel 2019 (+4%), dopo il calo del 2018 che lo riportò sui livelli 2010. In crescita solo i furgoni (al 72% di quota).

Ottima performance per i veicoli ibridi e a benzina (quest'ultima al 5% di quota), stabile il diesel (che scende, quindi, all'88,4%), in crescita anche la share del metano, seppur al 3,3% del totale.

Veicoli industriali, Rimorchi e Semirimorchi: Con una contrazione costante nella seconda parte dell'anno, il mercato dei VI >3,5t ha chiuso il 2019 in calo di quasi l'8%, fiaccato - anche nelle prospettive - dall'assenza di un programma concreto e duraturo che consenta di avvicinare gli obiettivi di sostenibilità ambientale sempre più ambiziosi.

Il mercato dei rimorchi e semirimorchi ha assistito ad un nuovo calo rispetto al 2018 (-4%).

Autobus: Il 2019 ha visto una flessione dell'8% (3.100 unità) nelle vendite di autobus rispetto al 2018, soprattutto nel settore del trasporto interurbano e di linea.

Parco circolante: A fine 2019 il parco circolante delle autovetture ha raggiunto 38.360.000 unità, con una quota ancora molto alta di auto obsolete da Euro 0 ad Euro 3 (30%), alla quale, se aggiungiamo le non più giovani Euro 4, arriviamo a superare abbondantemente la metà del parco (58%).

Per le autovetture l'età media si attesta intorno agli 11 anni e mezzo, per i veicoli industriali con ptt >3,5t è di 13,6 anni, per gli autobus di poco meno di 12 anni, tutti dati superiori alle rispettive medie europee.

NOTA METODOLOGICA

Tutti i dati del mercato italiano, elaborati per la realizzazione della Sintesi Statistica, derivano dalle banche dati UNRAE, alimentate con informazioni del Ministero delle Infrastrutture e dei Trasporti e dell'ACI.

La **metodologia** di elaborazione dei dati contenuti nel rapporto è quella **Ministeriale**, pertanto, segue le modalità utilizzate nella comunicazione ufficiale dal Ministero delle Infrastrutture e dei Trasporti, basate sulla categoria Ministeriale.

Per le elaborazioni che dettagliano, invece, i modelli, i segmenti, le carrozzerie, l'emissione di CO₂ e l'analisi del mercato dell'usato è stata utilizzata la **metodologia UNRAE**. Tale metodologia si basa sulla tipologia commerciale del veicolo e, pertanto, considera nel comparto delle autovetture anche quei veicoli immatricolati come "autocarro" (con più di tre posti a sedere)

ma assimilabili commercialmente alle autovetture o ai fuoristrada. Parallelamente, alcuni autocarri immatricolati come "autovetture" e – pertanto inseriti nella comunicazione ufficiale del Ministero - sempre per la stessa motivazione commerciale, sono esclusi dal conteggio delle autovetture nella metodologia UNRAE.

La Sintesi Statistica 2019 può essere consultata anche sul sito UNRAE www.unrae.it o tramite tablet e smartphone all'indirizzo www.sintesistatistica-unrae.it

Il presente lavoro è stato realizzato dal **Centro Studi e Statistiche UNRAE**.

Il contributo in materia di legislazione *automotive* è stato fornito dall'Ufficio Relazioni Istituzionali di UNRAE.



IMMATRICOLAZIONI DI AUTOVETTURE NEI PAESI DELL'UNIONE EUROPEA E DELL'EFTA NEL 2019 RISPETTO AL 2018 (variazione percentuale)



VARIAZIONE UNIONE EUROPEA (UE28)* **+1,2%**

VARIAZIONE TOTALE EUROPA (UE28*+EFTA) **+1,2%**

(Paesi Efta: Islanda -34,8%, Norvegia -3,8%, Svizzera +3,9%,)

* Dati per Malta non compresi.

LO SCENARIO MACROECONOMICO

VARIAZIONI % REALI

	PIL	CONSUMI FINALI INTERNI	DISOCCUPAZIONE (LIVELLO %)	INFLAZIONE
2010	1,7	1,1	8,3	1,5
2011	0,8	0,2	8,4	2,8
2012	-3,0	-3,5	10,7	3,0
2013	-1,9	-2,3	12,1	1,2
2014	0,1	0,1	12,6	0,2
2015	0,7	2,1	11,9	0,0
2016	1,4	1,2	11,7	-0,1
2017	1,7	1,5	11,3	1,2
2018	0,7	1,0	10,6	1,1
2019	0,3	0,5	9,9	0,6

PIL*

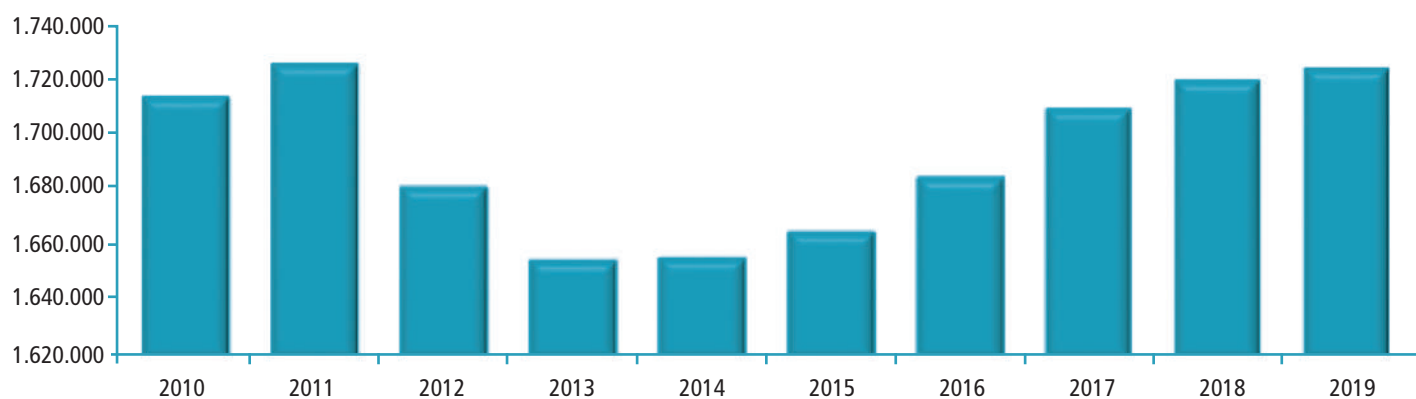

CONSUMI FINALI INTERNI*

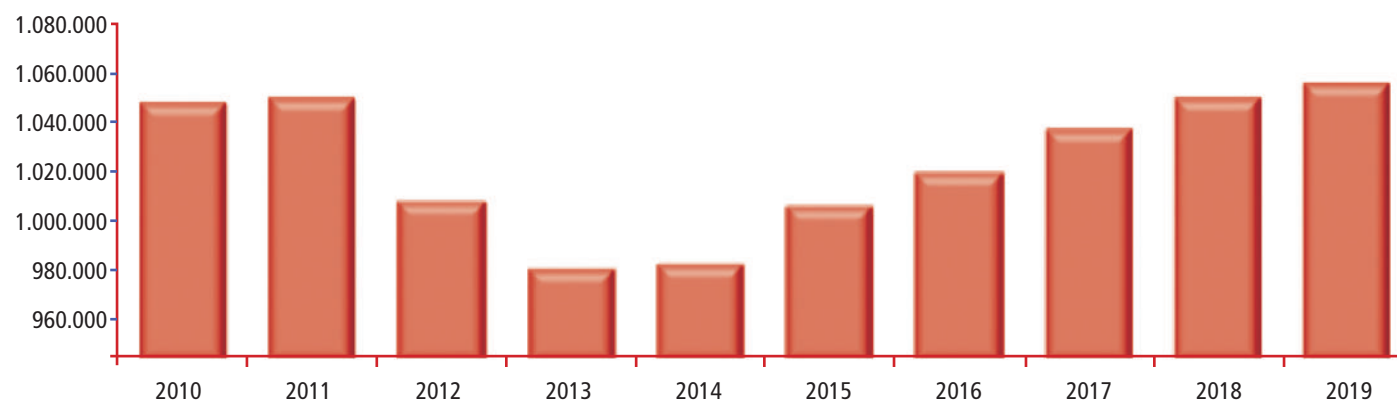

* Valori concatenati (milioni di euro - anno di riferimento 2015).

Fonte: elaborazioni Prometeia su dati Istat

LEGGE RILANCIO

Incremento del fondo Ecobonus previgente e incentivi per il 2020 per l'acquisto di autovetture, agevolazioni fiscali per l'usato e per i secondi veicoli rottamati

La **Legge 17 luglio 2020**, n. 77 (Legge di conversione del Decreto-Legge 19 maggio 2020, n.34, cd. DL Rilancio) ha stabilito:

- **Incremento del Fondo Ecobonus (previgente) per l'acquisto di autoveicoli con emissioni CO₂ fino a 60 g/km**
100 milioni € per l'anno 2020 e di 200 milioni € per il 2021
- **Stanziamiento ulteriore di 50 milioni di euro (anno 2020) per finanziare:**
 - a) **"nuovo ecobonus"**: in aggiunta agli incentivi previsti dal cd. Ecobonus (con i quali è prevista la cumulabilità, se sono presenti i requisiti), a chi acquista in Italia dal 1° agosto 2020 al 31 dicembre 2020, anche in locazione finanziaria, un veicolo nuovo di fabbrica (di categoria M1), sono riconosciuti i seguenti ulteriori contributi parametrati al numero di grammi di CO₂ emessi per km:

G/KM CO ₂	CONTRIBUTO € CON ROTTAMAZIONE * (+2.000 EURO SCONTO DEL CONCESSIONARIO)	CONTRIBUTO € SENZA ROTTAMAZIONE (+1.000 EURO SCONTO DEL CONCESSIONARIO)	PREZZO DI LISTINO €
0-20	2.000	1.000	< 50.000 (AL NETTO IVA)
21-60	2.000	1.000	
61-110	1.500	750	< 40.000 (AL NETTO IVA)

* per tutti i veicoli immatricolati in data anteriore al 1° gennaio 2010 o che nel periodo di vigenza dell'agevolazione superino i dieci anni dalla data di immatricolazione.

- b) **agevolazioni fiscali sull'usato (solo privati)**: le persone fisiche che tra il 1° luglio 2020 e il 31 dicembre 2020 rottamano un'auto usata con categoria di omologazione pari a Euro 0,1,2,3 con un'auto usata di categoria non inferiore a Euro 6 o con emissioni di CO₂ inferiori o uguali a 60 g/km sono tenute al pagamento del 60% degli oneri fiscali sul trasferimento di proprietà dell'auto che acquistano.
- c) **agevolazioni per la rottamazione di 2 veicoli per chi compra veicolo fino a 110 g/km (solo privati)**: le persone fisiche che consegnino per la rottamazione, contestualmente all'acquisto di un veicolo in fascia emissioni di CO₂ fino a 110 g/km, un secondo veicolo intestato da almeno dodici mesi allo stesso soggetto intestatario del nuovo veicolo o ad uno dei familiari conviventi alla data di acquisto del medesimo veicolo, ovvero, in caso di locazione finanziaria del veicolo nuovo, intestato, da almeno dodici mesi, al soggetto utilizzatore del suddetto veicolo o a uno dei predetti familiari, ricevono un ulteriore incentivo di 750 euro, da sommarsi a quanto già attribuito al primo veicolo, o, in alternativa, da utilizzarsi in forma di credito di imposta entro 3 annualità per l'acquisto di monopattini elettrici, biciclette elettriche o muscolari, abbonamenti al trasporto pubblico, servizi di mobilità elettrica in condivisione o sostenibile.

ACCOLTE LE PRINCIPALI PROPOSTE DELL'UNRAE

- Rifinanziamento dell'Ecobonus esistente con ulteriori stanziamenti per il 2020 e il 2021
- Rafforzamento degli incentivi unitari nelle fasce 0÷20 e 21÷60 g/km di CO₂ (Ecobonus esistente)
 - Estensione degli incentivi ad una terza fascia 61÷110 g/km di CO₂ (nuovo Ecobonus)

Senza limiti eccessivamente restrittivi al prezzo di listino dei veicoli

(che avrebbero distorto la concorrenza a danno di clientela, operatori ed Erario)

Senza discriminazioni in base al tipo di alimentazione

(in ossequio al principio di neutralità tecnologica)

TABELLA INCENTIVI PER L'ACQUISTO DI AUTOVETTURE (ANNI 2020 E 2021)

ANNO	G/KM CO ₂	NORMATIVA*	CONTRIBUTO € CON ROTTAMAZIONE	CONTRIBUTO € SENZA ROTTAMAZIONE	PREZZO DI LISTINO €	TOTALE FONDO €
2020	0-20	ECOBONUS L. BILANCIO 2019	6.000	4.000	< 50.000 (AL NETTO IVA)	220 MILIONI = 70 MILIONI (L. BILANCIO 2019) + 100 MILIONI (DL RILANCIO) + 50 MILIONI (DL RILANCIO)
		ECOBONUS DL RILANCIO	2.000 + 2.000 (SCONTO CONCESSIONARIO)**	1.000 + 1.000 (SCONTO CONCESSIONARIO)		
	21-60	ECOBONUS L. BILANCIO 2019	2.500	1.500		
		ECOBONUS DL RILANCIO	2.000 + 2.000 (SCONTO CONCESSIONARIO)**	1.000 + 1.000 (SCONTO CONCESSIONARIO)		
	61-110	ECOBONUS L. BILANCIO 2019	/	/		
		ECOBONUS DL RILANCIO	1.500 + 2.000 (SCONTO CONCESSIONARIO)**	750 + 1.000 (SCONTO CONCESSIONARIO)		

* i contributi dell'Ecobonus L. Bilancio 2019 sono cumulabili con i contributi dell'Ecobonus DL rilancio ove ricorrano i requisiti necessari per accedere agli stessi

** in caso di rottamazione di un secondo veicolo potrebbero essere previsti ulteriori 750 € di incentivo (misura da attuare)

2021	0-20	ECOBONUS L. BILANCIO 2019	6.000	4.000	< 50.000 (AL NETTO IVA)	270 MILIONI = 70 MILIONI (L. BILANCIO 2019) + 200 MILIONI (DL RILANCIO)
	21-60		2.500	1.500		
	61-110	/	/			



IL MERCATO IN ITALIA DEGLI AUTOVEICOLI DAL 1928 AL 2019

ANNI	AUTOVETTURE	AUTOCARRI, INDUSTRIALI E AUTOBUS
1928	16.085	1.805
1929	33.436	5.700
1930	24.869	6.274
1931	14.760	3.697
1932	19.314	3.453
1933	27.855	4.114
1934	30.150	4.035
1935	25.243	4.364
1936	21.154	3.465
1937	34.208	5.525
1938	38.675	6.336
1939	30.032	5.969
1940	10.255	5.380
1941	2.664	3.594
1942	4.826	1.733
1943, 1944, 1945	-	-
1946	7.391	14.640
1947	12.785	14.917
1948	32.915	10.972
1949	48.883	15.634
1950	79.826	19.883
1951	88.754	18.613
1952	89.086	21.414
1953	112.110	27.503
1954	137.311	30.247
1955	161.903	31.243
1956	202.373	28.621
1957	195.540	27.040
1958	209.215	28.262
1959	253.321	31.421
1960	381.385	46.366
1961	491.755	62.089
1962	634.706	69.768
1963	951.704	86.731
1964	830.175	63.854
1965	886.297	53.283
1966	1.014.975	59.715
1967	1.162.246	78.457
1968	1.167.614	86.350
1969	1.217.929	91.093
1970	1.363.594	84.654
1971	1.434.529	79.101
1972	1.470.394	82.139
1973	1.449.100	83.911
1974	1.280.710	101.163

ANNI	AUTOVETTURE	AUTOCARRI, INDUSTRIALI E AUTOBUS
1975	1.050.947	73.243
1976	1.187.620	94.953
1977	1.219.172	110.083
1978	1.194.424	93.118
1979	1.397.039	112.840
1980	1.530.488	122.311
1981	1.808.476	139.987
1982	1.851.174	144.808
1983	1.451.512	111.603
1984	1.572.402	108.080
1985	1.653.217	110.920
1986	1.795.524	131.309
1987	1.969.075	167.238
1988	2.131.197	186.243
1989	2.303.404	198.824
1990	2.302.854	196.692
1991	2.254.639	182.017
1992	2.380.297	173.549
1993	1.694.196	129.659
1994	1.680.750	131.095
1995	1.741.010	159.602
1996	1.731.339	166.326
1997	2.402.339	158.550
1998	2.374.679	194.448
1999	2.331.880	220.683
2000	2.425.496	266.774
2001	2.417.110	280.026
2002	2.288.712	340.715
2003	2.247.746	248.451
2004	2.264.867	264.408
2005	2.237.678	260.167
2006	2.326.400	279.564
2007	2.493.813	283.730
2008	2.162.229	261.106
2009	2.159.312	198.656
2010	1.961.561	203.745
2011	1.749.090	193.089
2012	1.402.979	132.594
2013	1.304.557	117.664
2014	1.360.491	133.222
2015	1.575.623	151.446
2016	1.825.693	227.229
2017	1.971.282	222.084
2018	1.910.638	212.002
2019	1.916.776	216.441

Elaborazioni UNRAE su dati ACI e Ministero delle Infrastrutture e dei Trasporti



IMMATRICOLAZIONI IN ITALIA DI AUTOMOTOVEICOLI

categoria	2010	2011	2012	2013	2014	2015	2016	2017	2018	2019
autovetture	1.961.561	1.749.090	1.402.979	1.304.557	1.360.491	1.575.623	1.825.693	1.971.282	1.910.638	1.916.776
autocarri (<= 3,5 t di ptt)	181.651	170.772	116.706	101.353	118.998	133.770	200.449	194.270	181.892	188.447
industriali (> 3,5 t di ptt)	18.189	19.263	13.591	13.591	12.151	15.230	23.790	24.353	25.579	23.606
rimorchi (> 3,5 t di ptt)	1.284	1.322	898	718	744	918	1.399	1.539	1.427	1.370
semirimorchi (> 3,5 t di ptt)	7.650	8.062	5.380	6.289	5.907	9.675	13.350	14.580	14.058	13.032
minibus (<= 8 t di ptt)	1.289	1.016	898	779	632	782	1.166	1.127	1.133	1.264
autobus (> 8 t di ptt)	2.616	2.038	1.399	1.941	1.441	1.664	1.824	2.334	3.398	3.124
caravan	1.523	1.566	1.357	881	801	866	695	701	735	753
motocicli (cilind. > 50 cc.)	307.122	255.124	206.557	153.972	156.183	171.174	193.976	204.486	219.596	232.051
quadricicli pesanti trasp. persone	168	203	1.516	568	467	1.052	1.316	622	384	311
quadricicli leggeri trasp. persone	5.635	4.075	3.913	2.660	2.672	3.190	3.893	4.565	4.976	5.313
ATV pesanti	5.392	4.148	2.408	1.854	1.763	1.685	1.943	1.268	1.055	852
ATV leggeri	482	344	218	138	132	123	132	111	80	14
ciclomotori (cilind. = < 50cc.)	86.027	71.506	48.898	31.740	26.763	23.440	23.284	23.911	20.718	20.319
TOTALE	2.580.589	2.288.529	1.806.718	1.621.041	1.689.145	1.939.192	2.292.910	2.445.149	2.385.669	2.407.232

Elaborazioni UNRAE su dati al 30/04/2020

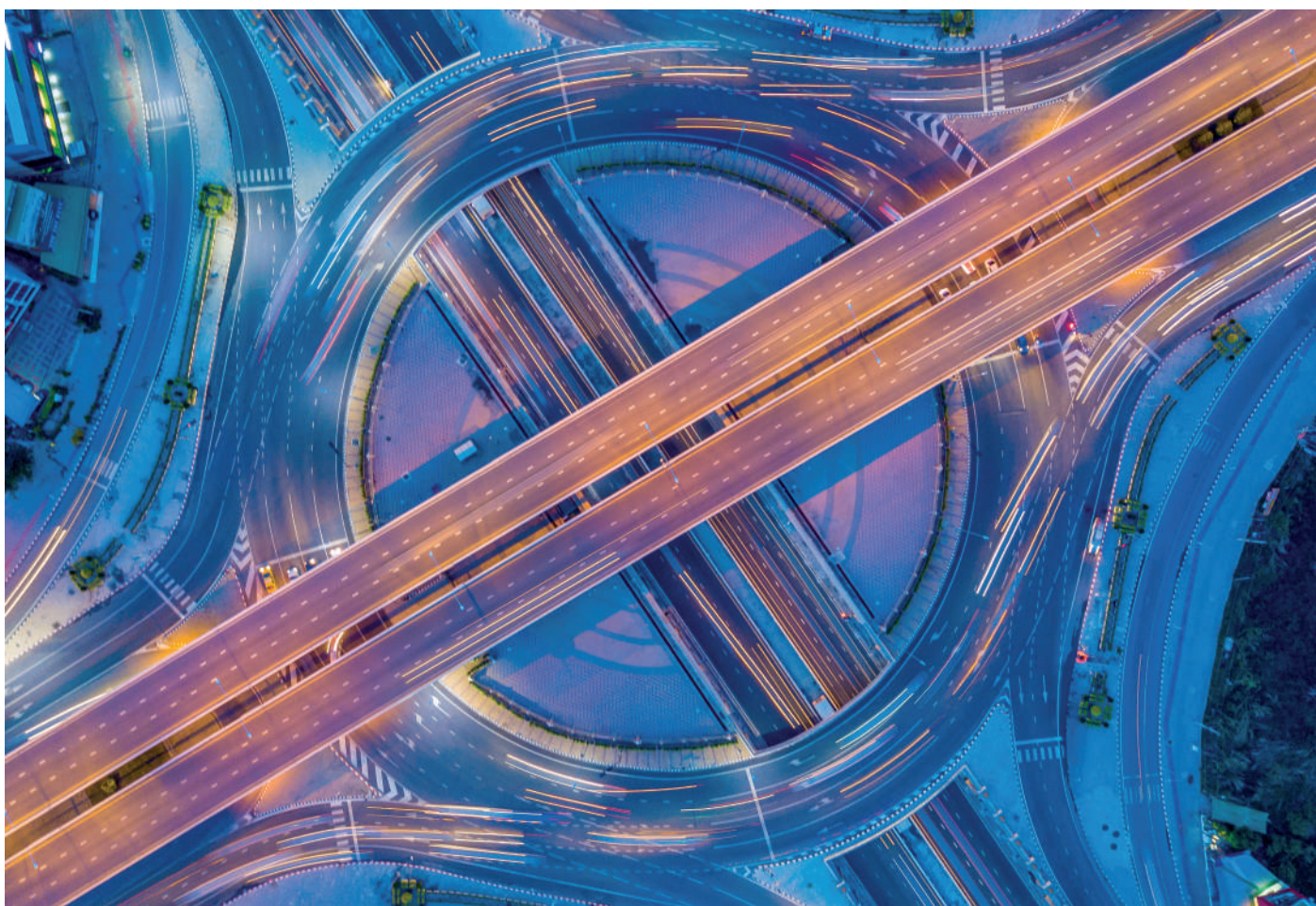

IMMATRICOLAZIONI IN ITALIA DI AUTOVETTURE per marca

marca	2010	2011	2012	2013	2014	2015	2016	2017	2018	2019
ABARTH	3.794	3.603	2.049	1.991	2.092	3.323	4.163	5.098	4.601	5.015
ALFA ROMEO	51.903	58.166	42.190	31.655	28.326	30.517	36.353	45.337	43.109	25.872
ASTON MARTIN	82	96	57	57	26	33	17	41	29	53
AUDI	60.012	60.612	51.093	47.766	49.971	54.815	63.980	67.108	62.781	64.461
BMW	53.882	50.689	42.483	42.553	43.600	49.761	59.859	60.901	57.147	58.145
CHEVROLET	36.872	32.661	31.173	26.358	7.096	338	37	53	52	38
CHRYSLER	1.493	696	1	4	2	1	2	5	0	0
CITROEN	100.414	73.938	60.217	50.692	48.632	53.987	60.515	78.227	82.860	86.482
DACIA	22.435	25.892	26.056	27.023	38.110	43.979	47.979	58.012	61.629	84.102
DAIHATSU	5.743	3.178	1.415	318	3	1	1	2	1	0
DODGE	2.527	42	4	2	2	6	1	0	0	1
DR	4.936	2.942	711	465	360	446	478	416	1.503	3.793
DS	5.255	7.693	9.246	7.127	4.500	4.635	3.703	2.654	2.663	4.459
FERRARI	685	572	249	189	227	249	372	344	398	495
FIAT	447.016	359.585	292.857	277.431	279.614	325.989	381.662	397.330	318.768	280.860
FORD	182.421	146.832	99.032	87.473	91.600	109.295	124.297	134.125	129.618	122.566
GREAT WALL	298	1.675	10	235	421	76	114	1	2	110
HONDA	12.324	8.935	5.315	4.378	4.392	4.842	9.594	9.874	8.862	8.672
HYUNDAI	36.152	43.466	43.548	38.330	41.772	47.362	56.380	58.932	53.461	50.362
INFINITI	390	547	241	108	156	358	1.764	1.853	600	242
JAGUAR	1.599	1.264	1.202	991	998	1.655	4.917	5.316	9.261	8.063
JEEP	3.620	7.880	6.551	5.825	11.342	29.945	40.459	49.511	84.557	81.527
KIA	19.049	19.455	27.063	29.912	32.737	39.069	45.154	47.957	47.759	47.763
LADA	143	67	70	33	25	12	7	36	60	38
LAMBORGHINI	97	72	62	52	47	58	94	133	212	313
LANCIA	86.942	84.858	71.441	57.052	55.483	56.365	65.708	60.336	48.555	58.752
LAND ROVER	9.508	9.058	12.546	12.559	12.867	15.858	18.798	18.679	17.362	16.427
LEXUS	894	1.493	1.147	1.102	1.999	3.289	4.151	4.003	3.975	5.826
LOTUS	102	72	29	38	39	56	62	77	90	87
MAHINDRA	48	10	61	210	173	299	263	283	900	1.006
MASERATI	502	417	115	258	1.235	1.357	2.053	2.919	2.764	2.084
MAZDA	10.921	6.598	4.305	4.732	5.460	7.425	10.958	10.530	10.867	13.405
MERCEDES	54.393	51.066	42.386	45.640	46.409	53.671	64.456	65.984	61.413	62.900
MINI	18.046	21.602	17.829	17.317	19.148	22.011	24.432	24.725	20.536	21.663
MITSUBISHI	5.844	7.518	3.552	2.788	3.496	4.588	4.216	3.756	6.011	7.902
NISSAN	53.606	63.203	49.064	46.584	48.453	57.501	55.215	62.724	54.618	43.133
OPEL	127.508	116.699	78.933	70.663	75.675	88.988	95.056	98.978	95.317	96.581
PEUGEOT	105.454	78.276	69.120	62.842	71.358	84.392	94.130	104.267	108.498	110.050
PORSCHE	3.893	4.314	3.371	2.722	4.110	5.009	5.132	5.500	5.291	6.728
RENAULT	105.980	83.292	59.868	65.762	81.481	94.812	118.282	133.711	125.147	113.951
SAAB	635	881	42	33	2	0	0	0	0	1
SEAT	15.620	16.105	10.575	9.843	12.562	14.945	15.473	17.529	19.956	26.828
SKODA	14.796	14.351	10.441	10.595	13.190	15.322	19.636	23.129	25.394	26.638
SMART	26.043	24.124	21.479	20.445	15.868	24.128	28.320	26.666	24.623	35.279
SSANGYONG	962	1.916	1.170	1.124	1.097	1.763	2.808	2.244	2.466	2.304
SUBARU	5.535	4.817	3.694	3.236	2.651	3.088	3.513	3.084	3.388	2.803
SUZUKI	28.340	21.636	14.738	13.942	15.945	18.695	22.625	31.086	32.947	38.281
TATA	1.701	1.105	257	260	99	232	5	0	0	0
TESLA	4	4	7	21	55	134	241	533	464	2.453
TOYOTA	76.708	67.435	55.265	54.726	60.909	65.647	71.937	85.248	87.955	90.168
VOLKSWAGEN	136.533	138.860	113.617	105.407	110.309	119.063	139.121	144.894	162.852	176.857
VOLVO	17.466	18.457	14.826	13.507	14.170	16.068	16.987	16.970	19.082	20.899
altre	435	365	206	181	197	165	213	161	234	338
TOTALE MERCATO	1.961.561	1.749.090	1.402.979	1.304.557	1.360.491	1.575.623	1.825.693	1.971.282	1.910.638	1.916.776

Elaborazioni UNRAE su dati al 30/04/2020

QUOTE DI MERCATO IN ITALIA DI AUTOVETTURE per marca

marca	2010	2011	2012	2013	2014	2015	2016	2017	2018	2019
ABARTH	0,19	0,21	0,15	0,15	0,15	0,21	0,23	0,26	0,24	0,26
ALFA ROMEO	2,65	3,33	3,01	2,43	2,08	1,94	1,99	2,30	2,26	1,35
ASTON MARTIN	0,00	0,01	0,00	0,00	0,00	0,00	0,00	0,00	0,00	0,00
AUDI	3,06	3,47	3,64	3,66	3,67	3,48	3,50	3,40	3,29	3,36
BMW	2,75	2,90	3,03	3,26	3,20	3,16	3,28	3,09	2,99	3,03
CHEVROLET	1,88	1,87	2,22	2,02	0,52	0,02	0,00	0,00	0,00	0,00
CHRYSLER	0,08	0,04	0,00	0,00	0,00	0,00	0,00	0,00	0,00	0,00
CITROEN	5,12	4,23	4,29	3,89	3,57	3,43	3,31	3,97	4,34	4,51
DACIA	1,14	1,48	1,86	2,07	2,80	2,79	2,63	2,94	3,23	4,39
DAIHATSU	0,29	0,18	0,10	0,02	0,00	0,00	0,00	0,00	0,00	0,00
DODGE	0,13	0,00	0,00	0,00	0,00	0,00	0,00	0,00	0,00	0,00
DR	0,25	0,17	0,05	0,04	0,03	0,03	0,03	0,02	0,08	0,20
DS	0,27	0,44	0,66	0,55	0,33	0,29	0,20	0,13	0,14	0,23
FERRARI	0,03	0,03	0,02	0,01	0,02	0,02	0,02	0,02	0,02	0,03
FIAT	22,79	20,56	20,87	21,27	20,55	20,69	20,91	20,16	16,68	14,65
FORD	9,30	8,39	7,06	6,71	6,73	6,94	6,81	6,80	6,78	6,39
GREAT WALL	0,02	0,10	0,00	0,02	0,03	0,00	0,01	0,00	0,00	0,01
HONDA	0,63	0,51	0,38	0,34	0,32	0,31	0,53	0,50	0,46	0,45
HYUNDAI	1,84	2,49	3,10	2,94	3,07	3,01	3,09	2,99	2,80	2,63
INFINITI	0,02	0,03	0,02	0,01	0,01	0,02	0,10	0,09	0,03	0,01
JAGUAR	0,08	0,07	0,09	0,08	0,07	0,11	0,27	0,27	0,48	0,42
JEEP	0,18	0,45	0,47	0,45	0,83	1,90	2,22	2,51	4,43	4,25
KIA	0,97	1,11	1,93	2,29	2,41	2,48	2,47	2,43	2,50	2,49
LADA	0,01	0,00	0,00	0,00	0,00	0,00	0,00	0,00	0,00	0,00
LAMBORGHINI	0,00	0,00	0,00	0,00	0,00	0,00	0,01	0,01	0,01	0,02
LANCIA	4,43	4,85	5,09	4,37	4,08	3,58	3,60	3,06	2,54	3,07
LAND ROVER	0,48	0,52	0,89	0,96	0,95	1,01	1,03	0,95	0,91	0,86
LEXUS	0,05	0,09	0,08	0,08	0,15	0,21	0,23	0,20	0,21	0,30
LOTUS	0,01	0,00	0,00	0,00	0,00	0,00	0,00	0,00	0,00	0,00
MAHINDRA	0,00	0,00	0,00	0,02	0,01	0,02	0,01	0,01	0,05	0,05
MASERATI	0,03	0,02	0,01	0,02	0,09	0,09	0,11	0,15	0,14	0,11
MAZDA	0,56	0,38	0,31	0,36	0,40	0,47	0,60	0,53	0,57	0,70
MERCEDES	2,77	2,92	3,02	3,50	3,41	3,41	3,53	3,35	3,21	3,28
MINI	0,92	1,24	1,27	1,33	1,41	1,40	1,34	1,25	1,07	1,13
MITSUBISHI	0,30	0,43	0,25	0,21	0,26	0,29	0,23	0,19	0,31	0,41
NISSAN	2,73	3,61	3,50	3,57	3,56	3,65	3,02	3,18	2,86	2,25
OPEL	6,50	6,67	5,63	5,42	5,56	5,65	5,21	5,02	4,99	5,04
PEUGEOT	5,38	4,48	4,93	4,82	5,25	5,36	5,16	5,29	5,68	5,74
PORSCHE	0,20	0,25	0,24	0,21	0,30	0,32	0,28	0,28	0,28	0,35
RENAULT	5,40	4,76	4,27	5,04	5,99	6,02	6,48	6,78	6,55	5,94
SAAB	0,03	0,05	0,00	0,00	0,00	0,00	0,00	0,00	0,00	0,00
SEAT	0,80	0,92	0,75	0,75	0,92	0,95	0,85	0,89	1,04	1,40
SKODA	0,75	0,82	0,74	0,81	0,97	0,97	1,08	1,17	1,33	1,39
SMART	1,33	1,38	1,53	1,57	1,17	1,53	1,55	1,35	1,29	1,84
SSANGYONG	0,05	0,11	0,08	0,09	0,08	0,11	0,15	0,11	0,13	0,12
SUBARU	0,28	0,28	0,26	0,25	0,19	0,20	0,19	0,16	0,18	0,15
SUZUKI	1,44	1,24	1,05	1,07	1,17	1,19	1,24	1,58	1,72	2,00
TATA	0,09	0,06	0,02	0,02	0,01	0,01	0,00	0,00	0,00	0,00
TESLA	0,00	0,00	0,00	0,00	0,00	0,01	0,01	0,03	0,02	0,13
TOYOTA	3,91	3,86	3,94	4,19	4,48	4,17	3,94	4,32	4,60	4,70
VOLKSWAGEN	6,96	7,94	8,10	8,08	8,11	7,56	7,62	7,35	8,52	9,23
VOLVO	0,89	1,06	1,06	1,04	1,04	1,02	0,93	0,86	1,00	1,09
altre	0,02	0,02	0,01	0,01	0,01	0,01	0,01	0,01	0,01	0,02
TOTALE MERCATO	100,00	100,00	100,00	100,00	100,00	100,00	100,00	100,00	100,00	100,00

Elaborazioni UNRAE su dati al 30/04/2020

IMMATRICOLAZIONI IN ITALIA DI AUTOVETTURE E FUORISTRADA - TOP TEN

anno 2010

FIAT PUNTO	157.898
FIAT PANDA	141.460
FORD FIESTA	97.754
FIAT 500	65.537
CITROEN C3	59.422
VOLKSWAGEN GOLF	51.808
OPEL CORSA	51.396
VOLKSWAGEN POLO	48.320
LANCIA YPSILON	46.521
RENAULT CLIO	40.773

anno 2011

FIAT PUNTO	126.136
FIAT PANDA	121.863
FORD FIESTA	65.374
FIAT 500	57.129
LANCIA YPSILON	54.817
VOLKSWAGEN GOLF	49.174
VOLKSWAGEN POLO	45.273
CITROEN C3	41.158
OPEL CORSA	40.779
ALFA ROMEO GIULIETTA	34.967

anno 2012

FIAT PANDA	119.405
FIAT PUNTO	82.620
LANCIA YPSILON	44.415
FORD FIESTA	42.056
FIAT 500	41.463
CITROEN C3	36.464
VOLKSWAGEN GOLF	34.436
VOLKSWAGEN POLO	31.843
ALFA ROMEO GIULIETTA	29.888
TOYOTA YARIS	28.110

anno 2013

FIAT PANDA	103.642
FIAT PUNTO	66.207
LANCIA YPSILON	46.531
FIAT 500	40.564
FIAT 500L	38.498
VOLKSWAGEN GOLF	33.726
RENAULT CLIO	33.309
FORD FIESTA	33.173
CITROEN C3	32.474
VOLKSWAGEN POLO	31.359

anno 2014

FIAT PANDA	106.242
FIAT PUNTO	59.302
FIAT 500L	52.734
LANCIA YPSILON	51.146
FIAT 500	43.599
RENAULT CLIO	40.972
VOLKSWAGEN GOLF	39.251
FORD FIESTA	36.877
VOLKSWAGEN POLO	31.156
CITROEN C3	29.341

anno 2015

FIAT PANDA	128.120
FIAT PUNTO	58.314
LANCIA YPSILON	55.829
FIAT 500L	51.839
VOLKSWAGEN GOLF	44.465
RENAULT CLIO	43.700
FIAT 500	40.859
FORD FIESTA	40.288
VOLKSWAGEN POLO	36.366
FIAT 500X	32.587

anno 2016

FIAT PANDA	147.690
LANCIA YPSILON	65.656
FIAT 500L	54.749
RENAULT CLIO	49.813
VOLKSWAGEN GOLF	47.241
FIAT 500X	46.240
FIAT 500	45.413
FIAT PUNTO	45.238
FORD FIESTA	43.533
VOLKSWAGEN POLO	43.131

anno 2017

FIAT PANDA	146.169
LANCIA YPSILON	60.320
FIAT TIPO	56.047
FIAT 500	53.971
RENAULT CLIO	52.670
CITROEN C3	48.680
FIAT 500L	46.461
FIAT 500X	45.795
VOLKSWAGEN GOLF	41.833
FORD FIESTA	41.293

anno 2018

FIAT PANDA	124.295
RENAULT CLIO	51.554
FIAT 500X	49.940
LANCIA YPSILON	48.555
JEEP RENEGADE	41.969
CITROEN C3	41.694
VOLKSWAGEN POLO	41.103
FIAT TIPO	40.338
FIAT 500	39.890
FORD FIESTA	39.686

anno 2019

FIAT PANDA	138.128
LANCIA YPSILON	58.760
DACIA DUSTER	43.715
FIAT 500X	42.558
RENAULT CLIO	41.707
JEEP RENEGADE	41.700
CITROEN C3	41.653
VOLKSWAGEN T-ROC	39.609
TOYOTA YARIS	36.827
JEEP COMPASS	35.572

10 anni dal 2010 al 2019

FIAT PANDA	1.277.014
FIAT PUNTO	654.747
LANCIA YPSILON	532.550
FORD FIESTA	471.828
FIAT 500	463.919
RENAULT CLIO	407.361
VOLKSWAGEN GOLF	404.774
CITROEN C3	391.396
VOLKSWAGEN POLO	382.679
TOYOTA YARIS	326.502

Elaborazioni UNRAE su dati al 30/04/2020

IMMATRICOLAZIONI IN ITALIA DI AUTOVETTURE per provincia e regione

provincia e regione	2010	2011	2012	2013	2014	2015	2016	2017	2018	2019
ALESSANDRIA	15.678	13.736	10.500	9.181	9.661	11.115	12.398	12.637	12.346	12.508
ASTI	6.635	5.712	4.305	3.913	4.104	4.794	5.353	5.632	5.440	5.490
BIELLA	6.420	5.507	4.355	4.073	4.031	4.882	5.411	5.376	5.395	5.284
CUNEO	18.836	17.086	13.215	12.398	13.093	15.242	16.297	17.626	18.718	19.113
NOVARA	12.860	11.159	8.954	8.153	8.578	9.446	10.554	11.385	11.461	10.827
TORINO	116.083	110.422	98.930	117.025	90.739	96.164	119.218	158.227	116.012	88.998
VERBANO-CUSIO-OSSOLA	5.550	4.977	3.916	3.635	3.630	4.274	4.482	4.459	4.137	4.116
VERCELLI	6.426	5.587	4.204	3.677	3.638	4.251	4.751	4.571	4.527	4.627
PIEMONTE	188.488	174.186	148.379	162.055	137.474	150.168	178.464	219.913	178.036	150.963
AOSTA	14.310	31.010	36.680	8.239	36.281	41.165	49.799	59.948	59.622	75.648
VALLE D'AOSTA	14.310	31.010	36.680	8.239	36.281	41.165	49.799	59.948	59.622	75.648
BERGAMO	36.386	31.001	23.950	22.266	23.098	26.597	32.171	33.417	32.611	33.102
BRESCIA	42.320	38.127	29.437	27.116	27.440	31.640	36.899	39.641	38.180	37.438
COMO	21.980	21.192	16.741	16.273	16.805	18.900	20.999	21.543	21.335	22.015
CREMONA	11.934	10.924	8.318	8.161	8.234	9.252	10.823	11.034	10.755	11.318
LECCO	11.527	10.380	7.813	7.609	7.845	9.013	10.445	10.554	10.448	10.442
LODI	7.731	6.826	5.583	5.211	5.589	6.514	7.055	7.645	7.132	7.326
MANTOVA	12.614	10.775	9.063	8.575	8.046	9.645	11.240	11.458	10.866	10.879
MILANO	136.050	120.285	86.854	80.397	79.870	87.420	101.648	107.925	103.811	112.383
MONZA E DELLA BRIANZA	30.576	27.537	20.903	19.668	21.377	24.143	28.058	28.482	29.456	30.685
PAVIA	20.081	17.782	14.379	12.926	13.280	14.385	16.402	17.342	17.953	17.593
SONDRIO	4.950	4.369	3.770	3.051	2.934	3.297	3.920	4.963	5.199	3.918
VARESE	31.417	29.159	22.948	20.928	21.907	24.976	29.036	29.600	29.623	31.348
LOMBARDIA	367.566	328.357	249.759	232.181	236.425	265.782	308.696	323.604	317.369	328.447
BOLZANO	11.263	10.885	87.150	99.119	118.945	142.530	163.720	182.417	140.853	152.247
TRENTO	18.637	21.907	84.576	52.410	60.698	81.310	95.758	117.539	151.628	145.454
TRENTINO ALTO ADIGE	29.900	32.792	171.726	151.529	179.643	223.840	259.478	299.956	292.481	297.701
BELLUNO	7.054	6.108	4.544	4.477	4.491	5.529	6.602	6.449	7.449	6.838
PADOVA	30.410	26.482	21.423	20.632	21.512	24.766	28.719	29.673	28.540	30.265
ROVIGO	7.769	6.173	5.124	4.829	4.660	5.302	6.188	6.255	6.018	5.994
TREVISO	26.149	24.030	19.067	17.732	18.086	20.471	23.386	23.847	22.435	22.789
VENEZIA	22.399	19.403	15.614	14.755	16.273	18.565	21.312	21.006	21.924	21.293
VERONA	32.105	29.195	23.329	20.912	21.277	24.530	29.668	29.174	28.969	31.186
VICENZA	25.419	23.059	18.098	17.077	18.296	21.645	25.739	29.421	32.387	32.054
VENETO	151.305	134.450	107.199	100.414	104.595	120.808	141.614	145.825	147.722	150.419
GORIZIA	4.271	3.796	2.377	2.240	2.620	3.471	3.322	3.349	3.385	2.979
PORDENONE	9.915	9.448	7.084	6.550	7.335	8.652	9.645	10.488	9.990	9.327
TRIESTE	6.464	5.676	4.126	3.956	4.231	4.416	5.141	6.008	6.003	5.649
UDINE	16.697	15.573	11.841	11.043	11.791	14.067	15.928	16.897	16.303	15.655
FRIULI VENEZIA GIULIA	37.347	34.493	25.428	23.789	25.977	30.606	34.036	36.742	35.681	33.610
GENOVA	23.190	20.366	15.209	14.432	15.123	17.056	18.330	18.679	17.473	17.501
IMPERIA	5.750	4.832	3.671	3.370	3.038	3.576	3.921	3.954	3.692	3.908
LA SPEZIA	7.360	6.789	5.211	4.888	5.155	5.618	6.285	6.165	5.824	5.915
SAVONA	8.451	7.437	5.436	4.802	4.851	5.809	6.552	6.876	6.821	6.981
LIGURIA	44.751	39.424	29.527	27.492	28.167	32.059	35.088	35.674	33.810	34.305

provincia e regione	2010	2011	2012	2013	2014	2015	2016	2017	2018	2019
BOLOGNA	37.896	33.467	28.029	27.449	29.857	34.163	37.730	39.343	37.389	37.069
FERRARA	11.923	11.168	9.001	8.585	8.695	9.726	11.030	11.306	10.260	10.080
FORLI - CESENA	13.219	11.282	9.093	8.316	8.730	10.107	11.843	11.668	11.551	11.133
MODENA	23.748	22.082	17.911	18.126	18.695	21.409	24.794	26.555	25.974	24.912
PARMA	15.874	14.247	11.616	11.044	10.979	13.436	14.591	14.785	15.173	15.373
PIACENZA	9.092	8.722	7.267	7.148	7.588	8.186	9.360	9.724	9.682	9.355
RAVENNA	13.721	12.430	9.969	9.503	9.291	10.941	12.212	12.991	12.599	12.841
REGGIO NELL'EMILIA	21.466	20.770	14.699	17.202	16.428	15.998	17.738	19.426	19.303	18.466
RIMINI	10.544	8.866	6.853	5.916	5.730	7.382	8.524	8.937	9.037	9.336
EMILIA ROMAGNA	157.483	143.034	114.438	113.289	115.993	131.348	147.822	154.735	150.968	148.565
AREZZO	10.967	9.781	7.814	7.365	8.094	9.271	10.585	10.768	10.726	9.978
FIRENZE	81.052	77.206	33.271	51.196	59.621	66.976	79.081	79.580	82.917	88.142
GROSSETO	6.335	5.479	4.346	3.812	3.883	4.421	4.854	4.974	4.966	4.710
LIVORNO	11.689	11.074	8.173	7.497	7.704	9.251	10.238	10.794	10.429	9.510
LUCCA	15.180	14.228	11.239	10.808	11.317	12.946	14.350	14.774	14.685	13.987
MASSA - CARRARA	7.085	6.649	5.245	4.912	5.046	5.738	6.286	6.142	6.078	5.918
PISA	16.448	15.497	12.437	11.833	12.514	14.321	16.048	15.824	15.866	15.603
PISTOIA	11.000	10.363	8.044	7.490	7.501	9.206	10.001	10.648	10.348	9.852
PRATO	10.050	10.049	7.991	7.165	7.400	8.980	10.558	10.986	10.648	10.223
SIENA	9.664	9.054	6.836	6.419	6.778	7.992	8.888	8.867	8.798	8.577
TOSCANA	179.470	169.380	105.396	118.497	129.858	149.102	170.889	173.357	175.461	176.500
PERUGIA	21.707	18.399	14.484	13.722	14.411	16.906	19.959	20.605	20.352	19.045
TERNI	6.982	5.565	4.287	3.379	3.130	4.279	5.000	5.042	5.255	5.639
UMBRIA	28.689	23.964	18.771	17.101	17.541	21.185	24.959	25.647	25.607	24.684
ANCONA	16.009	14.226	11.163	10.519	11.134	12.392	14.144	14.963	14.543	13.565
ASCOLI PICENO	6.009	5.208	4.002	3.493	3.791	4.453	5.033	5.517	5.276	5.296
FERMO	4.704	3.760	3.107	2.948	2.929	3.092	3.464	3.514	3.376	3.368
MACERATA	8.903	7.428	5.781	5.501	5.754	6.496	7.702	8.024	7.843	7.440
PESARO E URBINO	11.354	10.683	8.164	7.707	8.657	9.643	10.788	10.704	10.750	10.664
MARCHE	46.979	41.305	32.217	30.168	32.265	36.076	41.131	42.722	41.788	40.333
FROSINONE	11.608	9.149	6.568	5.728	6.416	7.201	8.480	9.068	9.045	8.883
LATINA	13.499	10.916	8.298	7.347	7.474	8.831	10.297	10.444	10.665	10.113
RIETI	3.890	2.913	2.181	1.991	1.965	2.280	2.673	2.958	2.789	2.597
ROMA	273.345	258.623	113.471	94.574	86.255	100.191	116.902	126.953	121.270	132.070
VITERBO	8.680	6.785	4.992	4.458	4.580	5.374	6.249	6.394	6.585	6.136
LAZIO	311.022	288.386	135.510	114.098	106.690	123.877	144.601	155.817	150.354	159.799
CHIETI	9.731	8.218	6.207	5.854	6.049	7.277	8.535	8.471	8.884	8.326
L'AQUILA	10.525	7.217	4.923	4.270	4.256	5.223	5.951	5.819	5.966	5.683
PESCARA	10.017	8.294	6.212	5.549	5.575	6.490	7.253	7.641	7.895	7.754
TERAMO	8.897	7.285	6.025	5.340	5.563	6.246	7.063	7.640	7.459	7.253
ABRUZZO	39.170	31.014	23.367	21.013	21.443	25.236	28.802	29.571	30.204	29.016
CAMPOBASSO	4.112	2.945	2.276	2.095	2.254	2.574	3.108	3.208	2.863	2.565
ISERNIA	1.745	1.349	731	603	645	840	923	923	958	1.114
MOLISE	5.857	4.294	3.007	2.698	2.899	3.414	4.031	4.131	3.821	3.679



provincia e regione	2010	2011	2012	2013	2014	2015	2016	2017	2018	2019
AVELLINO	8.021	5.849	4.619	4.131	4.489	5.212	5.897	5.678	5.342	5.432
BENEVENTO	5.026	3.768	2.906	2.852	2.837	3.154	3.670	3.794	3.440	3.533
CASERTA	16.655	12.238	9.420	8.310	8.266	9.350	10.825	10.757	10.662	10.817
NAPOLI	51.960	37.954	26.840	23.452	24.466	28.325	32.162	31.481	30.944	31.653
SALERNO	18.868	13.805	10.437	9.462	10.532	12.111	14.056	14.579	15.772	15.479
CAMPANIA	100.530	73.614	54.222	48.207	50.590	58.152	66.610	66.289	66.160	66.914

BARI	25.799	19.914	15.888	15.321	15.368	18.238	21.459	22.925	24.119	23.055
BARLETTA-ANDRIA-TRANI	4.851	3.621	2.826	2.412	2.374	2.912	3.409	3.439	3.451	3.414
BRINDISI	5.937	4.643	3.744	3.501	3.460	4.073	4.707	4.998	5.068	4.828
FOGGIA	8.449	5.980	4.179	4.196	4.334	5.332	6.023	5.557	5.613	5.838
LECCE	15.988	11.730	9.671	9.789	10.026	11.129	12.805	13.301	14.262	14.195
TARANTO	9.253	7.260	5.377	4.792	4.832	5.987	7.378	7.453	7.397	7.140
PUGLIA	70.277	53.148	41.685	40.011	40.394	47.671	55.781	57.673	59.910	58.470

MATERA	3.418	2.645	1.889	2.007	2.361	2.810	3.102	3.273	3.128	3.089
POTENZA	6.407	4.615	3.459	3.168	3.505	5.341	5.705	5.486	5.908	5.485
BASILICATA	9.825	7.260	5.348	5.175	5.866	8.151	8.807	8.759	9.036	8.574

CATANZARO	8.450	6.814	5.075	4.704	4.534	5.531	6.827	7.384	7.643	6.802
COSENZA	13.252	10.256	8.054	7.508	7.544	9.118	11.441	12.294	11.958	11.012
CROTONE	2.548	1.813	1.492	1.217	1.228	1.465	1.736	1.748	1.701	1.609
REGGIO DI CALABRIA	10.392	7.624	5.647	5.313	5.342	6.424	7.102	7.385	7.411	7.070
VIBO VALENTIA	3.099	2.242	1.663	1.516	1.508	1.790	2.150	2.206	2.381	2.213
CALABRIA	37.741	28.749	21.931	20.258	20.156	24.328	29.256	31.017	31.094	28.706

AGRIGENTO	7.084	5.143	3.887	3.479	3.430	3.917	4.698	4.778	4.960	4.997
CALTANISSETTA	4.378	3.245	2.339	2.000	1.940	2.604	2.922	2.813	2.651	2.619
CATANIA	20.031	15.615	11.759	10.148	10.015	12.437	14.337	15.026	14.489	14.041
ENNA	2.259	1.451	989	940	907	1.166	1.494	1.384	1.466	1.328
MESSINA	13.391	10.120	7.306	6.577	6.365	7.613	9.567	9.768	10.255	9.586
PALERMO	30.829	26.105	16.262	13.869	13.627	15.829	18.125	18.057	18.514	18.945
RAGUSA	6.545	5.302	3.882	3.177	3.106	4.306	5.139	5.572	5.607	5.583
SIRACUSA	7.960	6.313	4.469	3.890	3.828	4.943	5.468	5.836	6.078	6.090
TRAPANI	8.045	6.006	4.521	3.573	3.652	4.549	4.984	4.751	4.780	4.827
SICILIA	100.522	79.300	55.414	47.653	46.870	57.364	66.734	67.985	68.800	68.016

CAGLIARI	12.723	9.972	8.158	7.131	7.164	8.207	9.448	10.693	10.488	11.003
NUORO	4.204	2.989	2.076	1.803	1.876	2.230	2.630	2.709	2.670	2.551
ORISTANO	3.429	2.407	1.746	1.537	1.590	1.834	2.118	2.071	1.990	1.959
SASSARI	12.795	10.212	7.247	6.725	7.197	8.355	9.521	10.130	9.839	9.232
SUD SARDEGNA	7.178	5.350	3.748	3.494	3.537	4.665	5.378	6.314	7.727	7.682
SARDEGNA	40.329	30.930	22.975	20.690	21.364	25.291	29.095	31.917	32.714	32.427

ITALIA	1.961.561	1.749.090	1.402.979	1.304.557	1.360.491	1.575.623	1.825.693	1.971.282	1.910.638	1.916.776
---------------	------------------	------------------	------------------	------------------	------------------	------------------	------------------	------------------	------------------	------------------

Italia settentrionale	991.150	917.746	883.136	818.988	864.555	995.776	1.154.997	1.276.397	1.215.689	1.219.658
Italia centrale	566.160	523.035	291.894	279.864	286.354	330.240	381.580	397.543	393.210	401.316
Italia meridionale	263.400	198.079	149.560	137.362	141.348	166.952	193.287	197.440	200.225	195.359
Italia insulare	140.851	110.230	78.389	68.343	68.234	82.655	95.829	99.902	101.514	100.443

Elaborazioni UNRAE su dati al 30/04/2020

IMMATRICOLAZIONI IN ITALIA DI AUTOVETTURE per canali di vendita

canali di vendita	2010	2011	2012	2013	2014	2015	2016	2017	2018	2019
Privati*	1.407.390	1.163.465	897.994	832.892	852.299	1.007.590	1.137.261	1.118.833	1.093.542	1.094.548
privati proprietari	1.383.575	1.136.886	874.295	807.999	828.391	980.652	1.104.369	1.083.756	1.055.420	1.053.552
privati usufruttuari	20.795	23.401	21.125	21.953	21.043	24.256	29.720	32.343	35.734	38.553
privati uso taxi	3.020	3.178	2.574	2.940	2.865	2.682	3.172	2.734	2.388	2.443
Società	293.636	305.174	252.153	238.103	243.788	255.554	323.664	420.967	383.661	361.621
autoimmatricolazioni	182.243	190.560	169.814	171.421	173.214	174.365	223.570	328.743	294.595	272.209
di cui usufruttuarie	548	456	328	255	1.271	1.567	1.738	3.789	3.119	6.046
aziende varie	106.209	109.970	77.664	63.726	68.192	78.264	96.892	88.560	86.012	85.942
di cui usufruttuarie	29.732	33.634	24.443	20.541	22.273	24.686	29.665	28.503	29.349	30.593
ente pubblico	2.103	1.455	913	536	434	598	634	756	665	1.019
ente privato riconosciuto e non	2.975	3.097	3.686	2.315	1.839	2.232	2.399	2.700	2.165	2.252
società uso taxi	106	92	76	105	109	95	169	208	224	199
Società di noleggio	260.535	280.451	252.832	233.562	264.404	312.479	364.768	431.482	433.435	460.607
società di noleggio a breve termine	113.746	112.423	91.699	86.165	89.149	107.985	125.372	143.677	134.405	140.264
società di noleggio a lungo termine	117.658	144.411	140.475	129.620	158.251	186.082	218.585	254.401	257.804	279.090
altri noleggi**	29.131	23.617	20.658	17.777	17.004	18.412	20.811	33.404	41.226	41.253
TOTALE MERCATO	1.961.561	1.749.090	1.402.979	1.304.557	1.360.491	1.575.623	1.825.693	1.971.282	1.910.638	1.916.776

QUOTE DI MERCATO IN ITALIA DI AUTOVETTURE per canali di vendita

canali di vendita	2010	2011	2012	2013	2014	2015	2016	2017	2018	2019
Privati*	71,7	66,5	64,0	63,8	62,6	63,9	62,3	56,8	57,2	57,1
privati proprietari	70,5	65,0	62,3	61,9	60,9	62,2	60,5	55,0	55,2	55,0
privati usufruttuari	1,1	1,3	1,5	1,7	1,5	1,5	1,6	1,6	1,9	2,0
privati uso taxi	0,2	0,2	0,2	0,2	0,2	0,2	0,2	0,1	0,1	0,1
Società	15,0	17,4	18,0	18,3	17,9	16,2	17,7	21,4	20,1	18,9
autoimmatricolazioni	9,3	10,9	12,1	13,1	12,7	11,1	12,2	16,7	15,4	14,2
di cui usufruttuarie	0,0	0,0	0,0	0,0	0,1	0,1	0,1	0,2	0,2	0,3
aziende varie	5,4	6,3	5,5	4,9	5,0	5,0	5,3	4,5	4,5	4,5
di cui usufruttuarie	1,5	1,9	1,7	1,6	1,6	1,6	1,6	1,4	1,5	1,6
ente pubblico	0,1	0,1	0,1	0,0	0,0	0,0	0,0	0,0	0,0	0,1
ente privato riconosciuto e non	0,2	0,2	0,3	0,2	0,1	0,1	0,1	0,1	0,1	0,1
società uso taxi	0,0	0,0	0,0	0,0	0,0	0,0	0,0	0,0	0,0	0,0
Società di noleggio	13,3	16,0	18,0	17,9	19,4	19,8	20,0	21,9	22,7	24,0
società di noleggio a breve termine	5,8	6,4	6,5	6,6	6,6	6,9	6,9	7,3	7,0	7,3
società di noleggio a lungo termine	6,0	8,3	10,0	9,9	11,6	11,8	12,0	12,9	13,5	14,6
altri noleggi**	1,5	1,4	1,5	1,4	1,2	1,2	1,1	1,7	2,2	2,2
TOTALE MERCATO	100,0	100,0	100,0	100,0	100,0	100,0	100,0	100,0	100,0	100,0

* Per "privati" si intendono i soggetti dotati di codice fiscale alfanumerico: i privati consumatori, gli esercenti arti e professioni, i titolari di ditte individuali e imprese familiari.

** Comprendono le immatricolazioni uso noleggio effettuate dai concessionari.

Elaborazioni UNRAE su dati al 30/04/2020

IMMATRICOLAZIONI IN ITALIA DI AUTOVETTURE PER MARCA A PRIVATI (proprietari e usufruttuari)

marca	2010	2011	2012	2013	2014	2015	2016	2017	2018	2019
ABARTH	2.314	1.849	1.268	1.153	1.493	2.221	2.600	2.874	2.839	3.414
ALFA ROMEO	32.813	38.633	25.900	17.526	16.321	16.075	16.075	14.137	12.407	8.244
ASTON MARTIN	44	36	28	34	14	18	6	19	9	17
AUDI	29.131	28.134	24.147	23.413	23.482	25.301	26.826	28.789	19.841	20.879
BMW	23.961	21.579	15.883	17.562	17.355	21.347	26.351	23.917	21.370	18.481
CHEVROLET	32.831	29.163	27.184	23.799	6.600	312	25	39	38	26
CHRYSLER	572	179	1	3	1	1	2	4	0	0
CITROEN	79.271	54.032	45.307	39.358	33.134	31.682	32.429	43.389	44.904	50.565
DACIA	21.432	24.700	24.045	25.091	36.475	41.458	44.868	53.054	53.763	72.116
DAIHATSU	4.819	2.610	1.269	202	1	0	0	1	0	0
DODGE	1.177	17	3	1	2	2	1	0	0	1
DR	4.407	2.745	667	440	327	427	457	385	1.394	2.629
DS	3.536	5.288	4.945	3.020	1.722	1.147	1.140	434	665	1.154
FERRARI	355	294	120	108	120	133	179	176	205	254
FIAT	287.135	199.669	154.379	133.820	125.668	174.700	206.722	168.467	150.392	131.649
FORD	150.033	109.019	70.717	67.263	70.582	83.650	92.328	92.554	88.590	93.288
GREAT WALL	187	616	1	198	289	56	58	1	0	44
HONDA	6.365	4.383	3.597	3.522	3.615	3.806	8.170	7.708	6.719	7.310
HYUNDAI	29.394	35.312	33.637	28.387	36.699	43.118	48.986	44.564	43.604	39.358
INFINITI	161	227	106	37	46	43	330	324	160	49
ISUZU	0	0	0	7	50	48	4	0	0	0
JAGUAR	561	382	413	199	266	415	1.715	2.000	3.249	2.852
JEEP	2.457	4.925	4.044	3.756	6.039	18.275	25.057	27.129	43.106	35.310
KIA	16.503	17.073	24.994	26.646	29.214	35.012	39.101	40.583	40.277	40.092
LADA	133	65	65	33	23	10	7	36	47	32
LAMBORGHINI	27	13	16	8	9	19	34	39	55	99
LANCIA	60.572	58.604	44.587	33.884	32.282	35.862	40.255	31.788	25.645	30.460
LAND ROVER	5.591	4.846	6.899	7.676	7.411	8.577	10.116	8.704	6.677	5.867
LEXUS	394	787	630	561	1.188	1.940	2.110	2.142	2.073	2.669
LOTUS	70	42	21	28	29	36	47	56	73	62
MAHINDRA	25	9	29	150	150	247	216	232	773	922
MASERATI	187	116	55	75	503	536	688	906	750	451
MAZDA	7.672	3.582	2.650	2.902	3.236	5.053	8.037	7.307	7.611	9.895
MERCEDES	29.551	22.776	19.172	24.403	25.415	28.047	32.945	33.231	28.168	32.947
MINI	10.163	14.280	11.032	11.268	11.627	13.486	13.990	12.140	10.119	10.363
MITSUBISHI	4.119	5.632	2.765	1.895	2.909	3.779	3.132	2.743	4.408	5.625
MORGAN	13	18	12	17	14	6	11	12	15	11
NISSAN	42.707	50.834	36.834	34.070	34.817	37.338	35.266	33.069	30.675	23.149
OPEL	109.198	88.203	57.693	49.007	52.948	64.894	66.540	67.797	61.968	52.689
PEUGEOT	76.067	49.747	40.480	39.675	45.697	51.328	57.345	57.158	55.969	54.861
PORSCHE	1.771	1.882	1.542	1.291	1.943	2.352	2.483	2.745	2.542	3.162
RENAULT	79.360	56.658	36.970	45.789	57.322	66.292	78.516	83.284	74.990	62.517
SAAB	425	555	28	11	2	0	0	0	0	0
SEAT	12.150	11.677	6.984	6.879	8.004	10.600	10.317	11.220	11.701	13.620
SKODA	10.213	9.413	6.260	6.371	7.511	8.922	10.741	13.226	14.180	15.178
SMART	12.060	8.707	10.337	7.626	4.821	10.583	12.942	10.785	9.463	8.781
SSANGYONG	793	1.524	695	787	753	1.235	1.925	1.320	1.597	1.514
SUBARU	3.651	2.615	2.351	1.999	1.892	2.227	2.547	2.189	2.682	2.120
SUZUKI	26.579	19.705	13.659	12.560	14.408	17.039	20.578	28.850	30.506	34.952
TATA	1.388	674	207	233	63	71	3	0	0	0
TESLA	2	1	1	11	17	43	69	182	171	1.480
TOYOTA	67.501	58.002	47.080	44.833	45.019	47.848	50.682	62.940	64.587	67.119
VOLKSWAGEN	101.781	98.499	77.287	76.259	76.516	80.770	92.936	87.052	104.000	116.669
VOLVO	10.592	9.835	6.342	4.044	3.334	6.461	6.098	4.332	6.088	7.026
altre	156	121	82	62	56	60	83	66	89	133
TOTALE PRIVATI	1.404.370	1.160.287	895.420	829.952	849.434	1.004.908	1.134.089	1.116.099	1.091.154	1.092.105

Elaborazioni UNRAE su dati al 30/04/2020

IMMATRICOLAZIONI IN ITALIA DI AUTOVETTURE per marca a società proprietarie

marca	2010	2011	2012	2013	2014	2015	2016	2017	2018	2019
ABARTH	1.346	1.636	712	760	498	701	997	1.336	1.046	971
ALFA ROMEO	9.894	6.786	4.668	4.784	5.929	6.902	11.560	16.952	13.150	4.370
AUDI	9.962	10.361	8.001	6.929	6.673	7.904	10.628	9.298	13.104	10.854
BMW	16.320	12.905	9.772	9.346	9.422	9.059	10.448	13.156	12.536	12.325
CHEVROLET	2.533	1.878	1.602	1.540	273	11	5	7	10	10
CITROEN	10.266	7.422	4.745	5.132	4.876	8.102	12.472	14.084	15.537	15.166
DACIA	724	834	1.296	1.503	1.102	1.407	1.810	2.183	4.093	8.475
DAIHATSU	665	469	77	104	0	0	0	1	0	0
DR	403	141	38	24	31	17	12	18	95	1.149
DS	1.526	1.626	2.044	1.335	1.163	1.565	1.002	1.064	790	925
FERRARI	145	122	67	46	60	63	111	71	87	117
FIAT	75.638	80.630	70.426	72.352	70.748	67.932	81.651	116.546	80.373	55.531
FORD	12.042	16.096	10.150	5.658	5.663	6.552	8.458	14.122	12.384	8.682
GREAT WALL	107	229	8	29	89	12	53	0	2	66
HONDA	5.344	3.618	1.475	711	628	839	1.166	1.762	1.428	1.059
HYUNDAI	5.703	3.707	6.449	6.282	2.903	2.821	5.393	11.144	8.373	9.365
INFINITI	124	133	60	36	40	195	979	916	263	85
JAGUAR	578	543	533	562	462	609	1.122	1.114	2.322	1.751
JEEP	691	1.807	1.391	1.158	2.119	3.634	5.525	11.869	20.609	18.872
KIA	1.280	1.918	1.674	2.104	2.450	2.504	3.216	4.041	3.702	3.408
LAMBORGHINI	51	46	39	36	30	27	43	71	108	125
LANCIA	9.652	10.785	10.098	9.773	13.662	13.014	16.674	19.017	14.166	14.659
LAND ROVER	2.280	2.192	2.889	2.629	2.587	3.409	3.170	4.013	3.793	4.242
LEXUS	249	354	259	308	457	552	963	820	807	1.107
MASERATI	150	179	32	110	326	331	623	801	666	608
MAZDA	2.450	2.223	1.279	1.143	1.335	1.273	1.609	1.847	1.983	2.323
MERCEDES	10.477	13.345	7.003	5.042	4.842	6.281	8.902	8.312	10.384	8.125
MINI	5.262	4.865	4.502	3.608	4.704	5.123	5.507	7.556	5.433	5.171
MINI	1.334	1.455	569	737	477	655	953	837	1.403	2.054
NISSAN	6.005	7.122	6.966	7.255	8.344	9.069	6.723	9.667	7.941	5.229
OPEL	8.106	8.685	8.018	10.399	9.506	9.590	12.897	13.548	17.656	19.592
PEUGEOT	14.125	10.146	10.113	10.778	9.657	9.948	15.122	23.651	24.320	24.840
PORSCHE	784	806	610	457	754	837	890	822	748	877
RENAULT	7.584	8.390	8.119	7.524	8.119	9.016	15.043	22.641	21.379	18.606
SEAT	1.739	2.157	2.190	1.621	1.511	1.286	1.843	2.691	4.063	6.131
SKODA	2.241	2.118	2.029	1.354	1.334	1.699	2.915	2.569	2.383	2.887
SMART	3.633	11.021	7.673	7.776	5.867	4.057	3.139	3.684	3.033	13.057
SSANGYONG	123	340	350	294	307	443	791	817	791	734
SUBARU	788	926	573	677	480	604	685	681	526	520
SUZUKI	1.374	1.538	801	989	1.005	1.164	1.315	1.349	1.700	2.476
TATA	262	365	42	19	33	54	2	0	0	0
TESLA	2	2	1	8	23	56	92	139	101	403
TOYOTA	6.055	6.134	5.637	6.728	10.277	10.921	10.073	8.944	6.948	7.456
VOLKSWAGEN	13.487	14.242	13.371	9.164	10.758	12.344	17.353	24.395	22.136	21.632
VOLVO	3.249	3.551	4.234	5.368	6.252	3.704	5.015	6.327	5.556	5.236
altre	1.419	592	122	159	86	89	109	128	211	241
TOTALE SOCIETA'	258.172	266.440	222.707	214.351	217.862	226.375	289.059	385.011	348.139	321.512

IMMATRICOLAZIONI IN ITALIA DI AUTOVETTURE per marca a società usufruttuarie

marca	2010	2011	2012	2013	2014	2015	2016	2017	2018	2019
ALFA ROMEO	366	480	252	79	86	102	242	628	638	419
AUDI	4.684	4.645	3.405	2.928	2.816	3.025	4.011	3.652	2.896	3.634
BMW	3.709	4.363	3.017	3.063	4.008	4.815	4.957	4.511	5.104	7.882
CITROEN	1.347	1.372	711	420	471	461	422	524	365	640
DACIA	112	135	193	114	140	149	149	172	164	289
DS	94	175	245	76	56	56	61	22	109	122
FIAT	1.652	1.680	1.359	782	710	937	984	1.080	916	752
FORD	977	1.136	615	478	522	536	646	543	605	745
HYUNDAI	136	281	306	238	222	249	401	241	164	164
JAGUAR	195	138	73	45	52	65	427	521	791	468
JEEP	254	606	444	346	548	830	1.083	760	1.217	1.047
KIA	152	195	208	190	204	268	297	210	224	305
LANCIA	283	259	315	125	100	51	28	31	21	37
LAND ROVER	1.084	1.226	1.283	1.116	1.430	1.587	1.611	1.528	1.847	1.875
LEXUS	176	243	130	129	153	217	372	284	255	299
MASERATI	139	116	23	57	251	253	392	573	551	347
MAZDA	206	136	85	101	89	129	142	101	111	122
MERCEDES	3.169	3.440	2.990	3.060	3.561	3.626	4.640	5.232	5.070	4.822
MINI	383	876	760	794	1.199	1.230	1.294	1.564	1.506	2.114
NISSAN	466	682	427	297	382	378	308	273	289	230
OPEL	1.030	1.215	735	512	565	557	584	498	385	323
PEUGEOT	841	983	873	573	675	770	694	1.024	996	803
PORSCHE	1.002	1.354	957	763	1.060	1.273	1.246	1.317	1.317	1.883
RENAULT	603	844	714	638	702	711	867	1.401	815	832
SKODA	182	234	162	162	221	247	329	277	354	284
SMART	546	495	404	536	279	713	849	979	1.006	1.078
TESLA	0	0	5	1	7	23	55	161	141	396
TOYOTA	1.225	1.108	684	729	674	504	695	888	1.001	1.170
VOLKSWAGEN	2.796	3.343	2.121	1.581	1.610	1.623	2.582	2.330	2.504	2.348
VOLVO	730	889	568	310	296	381	488	443	611	622
altre	1.741	1.441	707	553	455	488	547	524	495	587
TOTALE SOCIETA'	30.280	34.090	24.771	20.796	23.544	26.254	31.403	32.292	32.468	36.639

Elaborazioni UNRAE su dati al 30/04/2020

**IMMATRICOLAZIONI IN ITALIA DI AUTOVETTURE per marca a società di noleggio a breve termine**

marca	2010	2011	2012	2013	2014	2015	2016	2017	2018	2019
ABARTH	1	3	2	0	21	102	260	542	302	235
ALFA ROMEO	3.560	4.465	3.986	4.522	1.970	2.561	3.584	4.769	4177	1756
AUDI	1.444	2.361	2.018	2.432	3.563	3.463	4.455	5.703	6890	6088
BMW	78	1.300	1.415	2.027	1.871	1.868	2.945	3.457	3334	5856
CHEVROLET	720	627	1.392	29	12	0	0	0	1	0
CITROEN	3.875	5.095	5.263	2.551	4.410	5.228	6.398	10.242	14120	8523
DACIA	6	9	17	9	8	511	517	1.951	3013	2209
DS	17	403	975	1.812	598	905	635	687	554	324
FIAT	47.366	37.576	26.748	30.272	33.226	37.408	39.539	40.989	25704	33185
FORD	10.339	8.492	6.607	5.143	5.896	6.239	5.741	6.306	7091	6075
HYUNDAI	32	2.432	2.029	2.066	235	55	62	454	11	91
INFINITI	0	1	14	0	0	21	221	329	63	90
JAGUAR	44	57	16	7	4	50	94	86	397	670
JEEP	7	6	26	5	1.025	1.531	2.132	2.137	3973	7166
KIA	735	67	14	559	263	465	1.545	1.556	1874	1510
LANCIA	9.971	9.313	7.485	5.490	3.279	4.107	4.995	4.247	2758	4173
LAND ROVER	20	72	8	49	26	56	65	278	305	475
LEXUS	3	1	1	2	0	54	36	77	27	455
MERCEDES	4.259	2.703	2.334	3.285	1.695	1.858	2.787	3.312	3252	3350
MINI	31	26	41	39	216	308	439	860	724	1005
NISSAN	2.132	2.022	2.399	2.841	2.213	4.205	4.020	7.251	4340	4224
OPEL	1.940	7.617	3.578	3.910	5.958	7.549	7.399	8.246	7448	10264
PEUGEOT	9.974	10.159	9.992	5.267	5.305	7.855	8.084	9.545	12273	9362
RENAULT	7.162	7.177	7.687	5.400	6.830	8.620	11.285	11.241	12646	12705
SEAT	346	453	22	140	1.059	966	1.287	1.582	1741	2351
SKODA	20	250	127	452	142	114	193	145	145	790
SMART	2.355	1.442	639	1.389	1.500	1.922	2.841	2.745	3327	3949
SUZUKI	60	63	45	40	183	38	164	312	263	191
TOYOTA	533	619	629	83	972	1.545	4.870	4.937	3544	3881
VOLKSWAGEN	5.073	5.246	4.350	4.284	5.012	5.488	6.171	7.178	7.615	7.263
VOLVO	1.320	1.926	1.788	2.022	1.632	2.775	2.542	2.364	2.306	1.923
altre	323	440	52	38	25	118	66	149	187	125
TOTALE NOLEGGIO A BREVE TERMINE	113.746	112.423	91.699	86.165	89.149	107.985	125.372	143.677	134.405	140.264

IMMATRICOLAZIONI IN ITALIA DI AUTOVETTURE per marca a società di noleggio a lungo termine

marca	2010	2011	2012	2013	2014	2015	2016	2017	2018	2019
ALFA ROMEO	4.862	7.260	6.931	4.405	3.697	4.546	4.476	7.953	11.793	10.557
AUDI	12.862	12.663	10.990	10.220	11.439	13.058	15.443	16.780	15.752	19.582
BMW	8.033	9.740	11.740	10.057	10.495	12.197	14.678	15.352	14.383	12.968
CITROEN	4.585	5.353	3.566	2.677	5.039	7.245	6.809	7.662	6.140	9.824
DS	42	162	963	781	840	754	593	244	451	1.668
FIAT	28.301	34.457	33.212	34.745	45.250	41.320	49.290	61.298	47.534	49.509
FORD	7.613	10.440	10.194	8.343	8.305	11.597	16.247	19.326	20.198	13.162
HYUNDAI	427	960	532	814	1.399	959	1.219	1.754	687	308
JAGUAR	135	114	67	54	161	457	1.438	1.445	1.993	1.599
JEEP	96	250	427	384	1.313	5.487	6.388	7.108	12.350	16.861
KIA	51	105	86	286	437	639	699	972	1.068	1.526
LANCIA	5.871	5.135	7.980	6.643	5.374	2.623	3.266	4.150	4.190	7.328
LAND ROVER	416	542	1.069	832	1.238	1.815	3.549	3.564	4.009	2.922
LEXUS	62	92	116	84	185	480	601	615	773	1.274
MASERATI	10	1	3	9	130	213	311	597	678	476
MAZDA	413	378	223	487	690	789	944	913	929	699
MERCEDES	4.349	6.080	9.094	8.427	9.577	12.118	13.179	13.652	12.166	11.595
MINI	1.629	1.165	1.331	1.446	1.160	1.638	2.992	2.407	2.657	2.908
NISSAN	1.066	1.618	1.201	1.231	2.072	5.754	8.347	11.108	10.861	9.737
OPEL	6.479	10.082	8.282	6.273	6.159	5.831	6.946	8.183	7.446	10.708
PEUGEOT	3.299	6.399	6.664	5.848	9.247	13.601	11.386	10.662	13.299	18.176
PORSCHE	41	109	86	72	142	322	291	418	333	445
RENAULT	9.730	8.502	5.176	5.364	7.287	8.266	10.158	13.231	13.064	16.681
SEAT	664	1.297	887	839	1.628	1.765	1.637	1.565	1.749	3.692
SKODA	1.290	1.628	1.174	1.742	3.614	3.779	4.715	6.152	7.691	6.592
SMART	1.475	1.637	1.986	2.777	3.246	6.626	8.223	8.025	7.435	7.624
TOYOTA	741	852	642	943	1.875	3.123	4.302	6.561	10.790	9.487
VOLKSWAGEN	10.626	14.436	13.199	11.485	13.221	15.633	16.629	18.407	21.949	24.324
VOLVO	1.443	2.009	1.734	1.488	2.410	2.597	2.565	3.063	4.153	5.787
altre	1.047	945	920	864	621	850	1.264	1.234	1.283	1.071
TOTALE NOLEGGIO A LUNGO TERMINE	117.658	144.411	140.475	129.620	158.251	186.082	218.585	254.401	257.804	279.090

Elaborazioni UNRAE su dati al 30/04/2020

IMMATRICOLAZIONI IN ITALIA DI AUTOVETTURE per marca e uso taxi

marca	2010	2011	2012	2013	2014	2015	2016	2017	2018	2019
CHEVROLET	63	210	187	122	23	0	0	0	0	0
CITROEN	194	120	106	74	151	171	140	101	85	109
DACIA	56	80	145	128	179	211	213	271	223	252
FIAT	602	347	238	260	300	304	483	303	183	118
FORD	420	389	228	291	239	171	245	225	182	133
HONDA	12	12	3	2	3	3	19	12	12	25
HYUNDAI	6	65	117	59	56	49	72	66	59	47
KIA	26	28	17	35	53	63	91	209	232	282
MERCEDES	84	100	123	93	66	79	96	93	116	107
NISSAN	16	29	64	83	60	59	60	123	73	56
OPEL	186	193	145	126	125	81	84	65	52	36
PEUGEOT	248	265	180	190	144	152	170	111	71	88
RENAULT	212	312	246	171	113	143	182	173	134	93
SEAT	154	271	133	102	65	63	67	60	33	32
SKODA	203	148	104	126	105	133	145	161	165	138
TOYOTA	403	243	319	965	1.115	884	829	674	758	858
VOLKSWAGEN	149	364	243	184	157	174	408	261	205	238
altre	92	94	52	34	20	37	37	34	29	30
TOTALE TAXI	3.126	3.270	2.650	3.045	2.974	2.777	3.341	2.942	2.612	2.642

IMMATRICOLAZIONI IN ITALIA DI AUTOVETTURE per marca vendute ad enti

marca	2010	2011	2012	2013	2014	2015	2016	2017	2018	2019
ALFA ROMEO	56	123	117	34	31	20	129	348	76	119
AUDI	104	136	102	116	81	111	154	189	131	147
BMW	172	162	101	79	64	81	88	64	63	67
CITROEN	95	117	97	91	69	56	79	44	119	482
DACIA	37	53	49	44	71	72	105	97	111	169
FIAT	3.254	2.489	2.515	1.309	783	875	757	1.173	771	694
FORD	118	114	116	73	104	85	125	108	128	123
HYUNDAI	19	36	30	26	36	23	35	33	18	22
JEEP	9	18	22	7	19	37	50	90	105	134
KIA	38	10	17	19	19	15	31	20	30	40
LANCIA	40	71	222	65	53	45	26	17	6	8
LAND ROVER	44	35	51	29	29	35	48	37	23	28
MERCEDES	94	115	72	86	89	92	113	117	83	70
MINI	17	34	25	29	25	30	21	28	17	14
NISSAN	33	45	62	37	38	58	43	70	42	36
OPEL	150	105	134	124	111	106	109	134	86	44
PEUGEOT	89	110	85	72	100	143	111	75	58	65
PORSCHE	8	18	11	12	18	28	17	24	10	29
RENAULT	178	169	163	140	115	346	277	118	112	82
SEAT	9	8	51	24	9	16	12	11	11	21
SKODA	25	21	28	13	25	37	29	37	18	17
SMART	18	23	34	47	27	35	36	30	20	17
SUBARU	80	68	74	33	16	31	27	20	34	38
SUZUKI	33	35	26	19	17	23	32	25	42	48
TOYOTA	34	47	66	66	79	70	113	101	86	119
VOLKSWAGEN	138	225	224	191	180	267	362	370	558	565
VOLVO	16	34	20	13	15	24	25	14	23	22
altre	170	131	85	53	50	69	79	62	49	51
TOTALE ENTI	5.078	4.552	4.599	2.851	2.273	2.830	3.033	3.456	2.830	3.271

Elaborazioni UNRAE su dati al 30/04/2020

IMMATRICOLAZIONI IN ITALIA DI AUTOVETTURE E FUORISTRADA - TOP TEN PRIVATI
anno 2010

FIAT PUNTO	102.843
FIAT PANDA	95.001
FORD FIESTA	89.923
CITROEN C3	51.077
OPEL CORSA	48.806
FIAT 500	43.675
VOLKSWAGEN POLO	41.799
VOLKSWAGEN GOLF	39.206
LANCIA YPSILON	38.221
RENAULT CLIO	35.491

anno 2011

FIAT PUNTO	73.679
FIAT PANDA	69.209
FORD FIESTA	53.426
LANCIA YPSILON	44.840
VOLKSWAGEN POLO	38.468
VOLKSWAGEN GOLF	37.362
OPEL CORSA	36.393
CITROEN C3	33.593
FIAT 500	30.042
NISSAN QASHQAI	25.182

anno 2012

FIAT PANDA	61.922
FIAT PUNTO	46.573
FORD FIESTA	35.516
CITROEN C3	31.723
LANCIA YPSILON	31.507
VOLKSWAGEN POLO	27.134
TOYOTA YARIS	25.514
VOLKSWAGEN GOLF	24.174
OPEL CORSA	22.984
FIAT 500	21.110

anno 2013

FIAT PANDA	54.103
FIAT PUNTO	30.282
FORD FIESTA	30.176
LANCIA YPSILON	29.383
CITROEN C3	28.803
VOLKSWAGEN POLO	27.369
RENAULT CLIO	25.960
VOLKSWAGEN GOLF	24.137
TOYOTA YARIS	22.464
PEUGEOT 208	19.136

anno 2014

FIAT PANDA	51.731
FORD FIESTA	33.778
RENAULT CLIO	31.522
LANCIA YPSILON	30.488
VOLKSWAGEN GOLF	27.727
FIAT PUNTO	26.696
FIAT 500L	24.798
CITROEN C3	24.603
VOLKSWAGEN POLO	24.415
TOYOTA YARIS	22.715

anno 2015

FIAT PANDA	76.767
FIAT PUNTO	37.080
LANCIA YPSILON	35.669
FORD FIESTA	34.806
RENAULT CLIO	33.433
VOLKSWAGEN POLO	30.746
VOLKSWAGEN GOLF	30.158
TOYOTA YARIS	24.566
OPEL CORSA	22.501
CITROEN C3	21.080

anno 2016

FIAT PANDA	95.817
LANCIA YPSILON	40.243
RENAULT CLIO	36.170
FORD FIESTA	35.211
VOLKSWAGEN POLO	34.366
VOLKSWAGEN GOLF	31.635
FIAT 500X	29.290
TOYOTA YARIS	26.597
PEUGEOT 208	23.927
OPEL CORSA	23.802

anno 2017

FIAT PANDA	77.573
RENAULT CLIO	37.219
CITROEN C3	32.355
LANCIA YPSILON	31.776
FORD FIESTA	30.256
TOYOTA YARIS	28.582
VOLKSWAGEN POLO	26.828
DACIA SANDERO	25.281
FIAT 500X	23.688
VOLKSWAGEN GOLF	23.420

anno 2018

FIAT PANDA	76.740
RENAULT CLIO	32.590
VOLKSWAGEN POLO	31.894
TOYOTA YARIS	31.335
FORD FIESTA	28.324
FORD ECOSPORT	26.362
DACIA SANDERO	26.086
LANCIA YPSILON	25.645
CITROEN C3	24.883
DACIA DUSTER	23.662

anno 2019

FIAT PANDA	73.292
DACIA DUSTER	35.619
DACIA SANDERO	31.814
VOLKSWAGEN T-ROC	30.814
LANCIA YPSILON	30.460
TOYOTA YARIS	30.301
FORD ECOSPORT	26.637
FORD FIESTA	25.541
VOLKSWAGEN POLO	24.660
CITROEN C3	24.652

10 anni dal 2010 al 2019

FIAT PANDA	732.155
FORD FIESTA	396.957
FIAT PUNTO	360.805
LANCIA YPSILON	338.232
VOLKSWAGEN POLO	307.679
RENAULT CLIO	295.108
CITROEN C3	294.399
VOLKSWAGEN GOLF	273.280
TOYOTA YARIS	270.352
OPEL CORSA	238.328

Elaborazioni UNRAE su dati al 30/04/2020

IMMATRICOLAZIONI IN ITALIA DI AUTOVETTURE E FUORISTRADA - TOP TEN SOCIETÀ ED ENTI

anno 2010

FIAT PUNTO	27.895
FIAT PANDA	21.937
FIAT 500	8.026
FIAT BRAVO	5.459
VOLKSWAGEN GOLF	5.435
LANCIA YPSILON	5.049
BMW SERIE 3	4.842
CITROEN C3	4.811
FIAT MULTIPLA	4.319
SMART FORTWO	4.195

anno 2011

FIAT PANDA	27.562
FIAT PUNTO	25.874
SMART FORTWO	11.539
FIAT 500	10.055
FIAT BRAVO	6.948
FORD FIESTA	6.233
LANCIA YPSILON	6.107
FORD FOCUS	5.413
FIAT SEDICI	5.286
VOLKSWAGEN GOLF	5.133

anno 2012

FIAT PANDA	34.944
FIAT PUNTO	19.623
SMART FORTWO	8.114
FIAT 500	6.118
VOLKSWAGEN GOLF	4.770
LANCIA YPSILON	4.632
FORD FIESTA	4.135
LANCIA MUSA	3.996
FIAT BRAVO	3.654
BMW SERIE 3	3.484

anno 2013

FIAT PUNTO	25.642
FIAT PANDA	24.226
FIAT 500	8.368
SMART FORTWO	8.358
LANCIA YPSILON	7.820
FIAT 500L	4.848
PEUGEOT 208	3.780
FIAT BRAVO	3.634
FIAT QUBO	3.607
VOLKSWAGEN GOLF	3.490

anno 2014

FIAT PANDA	27.246
FIAT PUNTO	20.574
LANCIA YPSILON	12.418
FIAT 500	11.314
FIAT 500L	7.274
SMART FORTWO	6.038
TOYOTA YARIS	4.920
VOLKSWAGEN GOLF	3.802
MINI COUNTRYMAN	3.358
PEUGEOT 208	3.299

anno 2015

FIAT PANDA	25.962
FIAT PUNTO	13.482
LANCIA YPSILON	12.909
FIAT 500	11.952
FIAT 500L	10.188
VOLKSWAGEN GOLF	5.508
TOYOTA YARIS	5.359
PEUGEOT 208	4.533
FIAT 500X	4.427
CITROEN C3	4.131

anno 2016

FIAT PANDA	23.362
FIAT PUNTO	20.841
FIAT 500L	16.975
LANCIA YPSILON	16.690
FIAT 500	12.345
CITROEN C3	7.566
VOLKSWAGEN GOLF	6.928
PEUGEOT 208	6.236
ALFA ROMEO GIULIETTA	6.036
FIAT 500X	4.880

anno 2017

FIAT PANDA	36.663
LANCIA YPSILON	19.061
FIAT TIPO	18.656
FIAT 500	18.426
FIAT PUNTO	18.145
FIAT 500L	16.829
PEUGEOT 208	10.325
JEEP RENEGADE	9.740
VOLKSWAGEN GOLF	8.820
ALFA ROMEO GIULIETTA	8.180

anno 2018

FIAT PANDA	22.578
FIAT TIPO	14.362
LANCIA YPSILON	14.193
FIAT 500	13.045
JEEP RENEGADE	12.709
FIAT 500X	12.499
FIAT 500L	11.921
PEUGEOT 208	10.948
RENAULT CLIO	8.623
CITROEN C3	7.924

anno 2019

FIAT PANDA	34.677
LANCIA YPSILON	14.703
SMART FORTWO	11.925
JEEP COMPASS	9.769
JEEP RENEGADE	9.207
PEUGEOT 208	8.720
CITROEN C3	8.394
FIAT 500	7.001
DACIA DUSTER	6.812
FIAT 500X	6.221

10 anni dal 2010 al 2019

FIAT PANDA	279.157
FIAT PUNTO	177.502
LANCIA YPSILON	113.582
FIAT 500	106.650
FIAT 500L	72.998
SMART FORTWO	64.486
VOLKSWAGEN GOLF	52.924
CITROEN C3	50.211
PEUGEOT 208	50.056
FIAT TIPO	41.149

Elaborazioni UNRAE su dati al 30/04/2020

IMMATRICOLAZIONI IN ITALIA DI AUTOVETTURE E FUORISTRADA - TOP TEN SOCIETÀ DI NOLEGGIO A BREVE TERMINE*

anno 2010

FIAT PANDA	14.610
FIAT PUNTO	14.525
FIAT 500	11.555
LANCIA MUSA	5.317
FORD FIESTA	3.653
ALFA ROMEO MITO	2.831
LANCIA YPSILON	2.675
FIAT BRAVO	2.571
CITROEN C3	2.563
PEUGEOT 206	2.550

anno 2011

FIAT PUNTO	13.345
FIAT 500	9.475
FIAT PANDA	8.707
FIAT BRAVO	4.246
FORD FIESTA	3.871
LANCIA MUSA	3.441
ALFA ROMEO GIULIETTA	3.440
LANCIA DELTA	3.386
OPEL ASTRA	3.159
CITROEN C3	3.032

anno 2012

FIAT 500	9.244
FIAT PANDA	7.385
FIAT PUNTO	5.686
LANCIA YPSILON	4.182
ALFA ROMEO GIULIETTA	3.211
PEUGEOT 308	2.711
RENAULT CLIO	2.693
RENAULT MEGANE	2.325
CITROEN C3	2.304
PEUGEOT 508	2.261

anno 2013

FIAT 500	8.670
FIAT PANDA	8.301
FIAT 500L	7.824
LANCIA YPSILON	4.129
FIAT PUNTO	4.121
ALFA ROMEO GIULIETTA	3.923
RENAULT CLIO	2.606
PEUGEOT 208	2.359
VOLKSWAGEN GOLF	2.108
FORD FOCUS	2.053

anno 2014

FIAT 500L	10.941
FIAT PANDA	8.784
FIAT 500	7.561
FIAT PUNTO	4.269
RENAULT CLIO	3.219
LANCIA YPSILON	3.176
VOLKSWAGEN GOLF	2.285
OPEL CORSA	2.112
CITROEN C4	2.107
FORD C-MAX	1.992

anno 2015

FIAT 500L	12.199
FIAT PANDA	9.628
FIAT 500	7.353
LANCIA YPSILON	4.104
RENAULT CLIO	3.827
FIAT 500X	3.505
PEUGEOT 308	2.843
VOLKSWAGEN GOLF	2.701
ALFA ROMEO GIULIETTA	2.561
OPEL CORSA	2.528

anno 2016

FIAT 500L	10.442
FIAT PANDA	9.688
FIAT 500	7.357
LANCIA YPSILON	4.995
RENAULT CLIO	4.286
FIAT 500X	3.802
ALFA ROMEO GIULIETTA	3.245
FIAT TIPO	2.769
VOLKSWAGEN GOLF	2.558
PEUGEOT 308	2.557

anno 2017

FIAT PANDA	11.039
FIAT 500	8.124
FIAT 500L	6.841
FIAT TIPO	6.564
LANCIA YPSILON	4.247
CITROEN C3	4.120
RENAULT CLIO	3.309
FIAT 500X	3.120
NISSAN MICRA	3.053
RENAULT MEGANE	2.809

anno 2018

FIAT PANDA	6.635
CITROEN C3	5.400
FIAT 500	5.028
FIAT TIPO	4.982
PEUGEOT 308	4.153
RENAULT CLIO	3.967
FIAT 500L	3.937
PEUGEOT 208	2.820
FORD FIESTA	2.770
LANCIA YPSILON	2.758

anno 2019

FIAT 500L	8.053
FIAT PANDA	7.380
FIAT 500	7.166
JEEP RENEGADE	5.503
RENAULT CLIO	4.926
LANCIA YPSILON	4.173
RENAULT CAPTUR	4.017
FIAT 500X	3.795
FIAT TIPO	3.724
CITROEN C3	3.370

10 anni dal 2010 al 2019

FIAT PANDA	92.157
FIAT 500	81.533
FIAT 500L	61.334
FIAT PUNTO	49.720
LANCIA YPSILON	36.925
RENAULT CLIO	33.313
CITROEN C3	25.499
ALFA ROMEO GIULIETTA	24.945
VOLKSWAGEN GOLF	24.084
PEUGEOT 308	23.768

* Si considerano le società di noleggio a breve termine censite da UNRAE, sono escluse le immatricolazioni uso noleggio effettuate dai concessionari.

Elaborazioni UNRAE su dati al 30/04/2020

IMMATRICOLAZIONI IN ITALIA DI AUTOVETTURE E FUORISTRADA - TOP TEN SOCIETÀ DI NOLEGGIO A LUNGO TERMINE*

anno 2010

FIAT PUNTO	12.018
FIAT PANDA	8.854
AUDI A4	6.710
RENAULT MEGANE	4.865
FIAT BRAVO	4.702
LANCIA DELTA	4.575
OPEL INSIGNIA	4.530
VOLKSWAGEN GOLF	4.090
FORD FOCUS	3.580
VOLKSWAGEN PASSAT	3.281

anno 2011

FIAT PANDA	15.380
FIAT PUNTO	12.613
FIAT 500	6.860
AUDI A4	5.933
VOLKSWAGEN PASSAT	5.924
ALFA ROMEO GIULIETTA	5.641
OPEL INSIGNIA	4.982
OPEL ASTRA	4.301
RENAULT MEGANE	4.036
FIAT BRAVO	3.766

anno 2012

FIAT PANDA	12.946
FIAT PUNTO	10.265
ALFA ROMEO GIULIETTA	6.496
VOLKSWAGEN PASSAT	4.969
FIAT FREEMONT	4.433
AUDI A4	4.315
FORD FOCUS	4.125
FIAT 500	3.913
OPEL ASTRA	3.854
LANCIA YPSILON	3.739

anno 2013

FIAT PANDA	15.536
FIAT 500L	6.535
FIAT PUNTO	5.525
LANCIA YPSILON	4.770
BMW SERIE 3	4.709
ALFA ROMEO GIULIETTA	4.297
VOLKSWAGEN PASSAT	4.004
AUDI A4	3.853
FIAT 500	3.588
FIAT FREEMONT	3.255

anno 2014

FIAT PANDA	17.220
FIAT 500L	9.318
FIAT 500	8.794
FIAT PUNTO	7.396
VOLKSWAGEN GOLF	4.588
LANCIA YPSILON	4.571
BMW SERIE 3	4.455
AUDI A4	3.687
VOLKSWAGEN PASSAT	3.676
ALFA ROMEO GIULIETTA	3.576

anno 2015

FIAT PANDA	14.842
FIAT 500L	10.108
PEUGEOT 308	6.121
VOLKSWAGEN PASSAT	6.004
FIAT 500	5.577
FIAT PUNTO	5.229
VOLKSWAGEN GOLF	5.212
FIAT 500X	4.573
ALFA ROMEO GIULIETTA	4.549
NISSAN QASHQAI	4.364

anno 2016

FIAT PANDA	18.156
FIAT 500L	9.893
FIAT 500	7.985
FIAT 500X	7.948
PEUGEOT 308	6.219
VOLKSWAGEN PASSAT	5.781
NISSAN QASHQAI	5.777
FORD FIESTA	5.676
AUDI A4	5.500
VOLKSWAGEN GOLF	5.273

anno 2017

FIAT PANDA	19.006
FIAT 500	11.007
FIAT TIPO	9.712
FIAT 500X	9.588
FIAT 500L	8.487
NISSAN QASHQAI	6.987
FORD FIESTA	6.203
RENAULT CLIO	5.948
VOLKSWAGEN GOLF	5.568
JEEP RENEGADE	5.314

anno 2018

FIAT PANDA	14.532
FIAT 500X	10.062
FIAT TIPO	8.139
NISSAN QASHQAI	7.633
ALFA ROMEO STELVIO	7.437
FIAT 500	6.448
VOLKSWAGEN GOLF	6.132
JEEP COMPASS	6.079
PEUGEOT 3008	5.764
VOLKSWAGEN TIGUAN	5.654

anno 2019

FIAT PANDA	17.726
FIAT 500X	11.066
JEEP RENEGADE	9.127
PEUGEOT 3008	9.063
FIAT TIPO	8.679
RENAULT CLIO	8.255
NISSAN QASHQAI	7.957
ALFA ROMEO STELVIO	7.786
LANCIA YPSILON	7.337
FIAT 500	6.802

10 anni dal 2010 al 2019

FIAT PANDA	154.198
FIAT 500	62.603
FIAT PUNTO	62.070
FIAT 500L	55.354
VOLKSWAGEN GOLF	46.012
AUDI A4	45.550
VOLKSWAGEN PASSAT	45.377
FIAT 500X	43.237
NISSAN QASHQAI	38.224
LANCIA YPSILON	35.667

* Si considerano le società di noleggio a breve termine censite da UNRAE.

Elaborazioni UNRAE su dati al 30/04/2020



IMMATRICOLAZIONI IN ITALIA DI AUTOVETTURE per mese

mese	2010	2011	2012	2013	2014	2015	2016	2017	2018	2019
gennaio	207.258	165.068	137.743	114.092	118.462	132.111	155.851	172.033	178.318	165.259
febbraio	201.638	161.192	131.267	108.930	118.975	135.307	173.097	184.350	182.223	178.477
marzo	259.111	188.494	138.816	132.746	140.186	162.181	191.406	226.779	214.241	194.273
aprile	160.921	158.112	130.320	116.836	119.818	149.692	168.113	160.966	171.879	174.920
maggio	164.705	171.556	147.939	136.846	132.307	147.407	188.630	204.798	199.693	197.861
giugno	171.751	169.869	129.111	122.809	128.267	147.648	166.230	188.356	175.264	172.301
luglio	153.884	138.446	109.607	108.336	114.782	132.449	137.211	145.915	152.945	153.323
agosto	69.263	70.714	56.714	53.294	53.500	59.585	72.004	83.636	91.787	89.178
settembre	155.231	147.018	109.541	106.939	111.024	130.820	154.321	167.464	125.350	142.521
ottobre	140.418	133.408	117.396	111.464	122.427	133.598	147.386	158.414	147.028	157.245
novembre	146.083	133.286	107.051	102.854	108.545	134.776	146.398	156.885	147.381	150.987
dicembre	131.298	111.927	87.474	89.411	92.198	110.049	125.046	121.686	124.529	140.431
TOTALE MERCATO	1.961.561	1.749.090	1.402.979	1.304.557	1.360.491	1.575.623	1.825.693	1.971.282	1.910.638	1.916.776

QUOTE DI MERCATO IN ITALIA DI AUTOVETTURE per mese

mese	2010	2011	2012	2013	2014	2015	2016	2017	2018	2019
gennaio	10,57	9,44	9,82	8,75	8,71	8,38	8,54	8,73	9,33	8,62
febbraio	10,28	9,22	9,36	8,35	8,75	8,59	9,48	9,35	9,54	9,31
marzo	13,21	10,78	9,89	10,18	10,30	10,29	10,48	11,50	11,21	10,14
aprile	8,20	9,04	9,29	8,96	8,81	9,50	9,21	8,17	9,00	9,13
maggio	8,40	9,81	10,54	10,49	9,72	9,36	10,33	10,39	10,45	10,32
giugno	8,76	9,71	9,20	9,41	9,43	9,37	9,11	9,56	9,17	8,99
luglio	7,84	7,92	7,81	8,30	8,44	8,41	7,52	7,40	8,00	8,00
agosto	3,53	4,04	4,04	4,09	3,93	3,78	3,94	4,24	4,80	4,65
settembre	7,91	8,41	7,81	8,20	8,16	8,30	8,45	8,50	6,56	7,44
ottobre	7,16	7,63	8,37	8,54	9,00	8,48	8,07	8,04	7,70	8,20
novembre	7,45	7,62	7,63	7,88	7,98	8,55	8,02	7,96	7,71	7,88
dicembre	6,69	6,40	6,23	6,85	6,78	6,98	6,85	6,17	6,52	7,33
TOTALE MERCATO	100,00	100,00	100,00	100,00	100,00	100,00	100,00	100,00	100,00	100,00

IMMATRICOLAZIONI IN ITALIA DI AUTOVETTURE per alimentazione

alimentazione	2010	2011	2012	2013	2014	2015	2016	2017	2018	2019
benzina	710.770	683.887	467.597	401.805	394.026	491.745	599.153	628.300	677.985	851.953
diesel	901.126	965.486	745.415	702.738	746.992	872.555	1.040.579	1.112.747	978.583	762.924
benzina + gpl	279.142	55.884	128.877	115.947	124.495	120.761	102.100	129.104	124.866	136.167
metano	65.485	38.308	53.695	68.042	72.389	62.942	43.794	32.747	37.442	38.637
<i>di cui benzina + metano</i>	62.308	35.612	48.321	56.073	60.561	54.628	37.900	26.987	30.409	8.275
<i>di cui solo metano</i>	3.177	2.696	5.374	11.969	11.828	8.314	5.894	5.760	7.033	30.362
ibride elettriche (HEV)	4.843	5.162	6.836	14.956	21.119	25.279	37.246	63.474	81.800	109.913
<i>di cui benzina + elettrica</i>	4.843	5.150	5.638	14.024	20.549	24.687	36.850	63.267	79.555	90.773
<i>di cui diesel + elettrica</i>	0	12	1.198	932	570	592	396	207	2.245	19.140
ibride elettriche plug-in (PHEV+REx)	0	0	0	200	369	889	1.444	2.889	4.963	6.499
<i>di cui benzina + elettrica</i>	0	0	0	33	282	842	1.348	2.765	4.918	6.363
<i>di cui diesel + elettrica</i>	0	0	0	167	87	47	96	124	45	136
ibride elettriche totali (HEV+PHEV+REx)	4.843	5.162	6.836	15.156	21.488	26.168	38.690	66.363	86.763	116.412
elettriche (BEV)	118	307	524	864	1.100	1.452	1.377	2.020	4.998	10.666
idrogeno	0	0	0	0	0	0	0	0	1	17
benzina+etanolo	77	56	35	5	1	0	0	1	0	0
TOTALE MERCATO	1.961.561	1.749.090	1.402.979	1.304.557	1.360.491	1.575.623	1.825.693	1.971.282	1.910.638	1.916.776

QUOTE DI MERCATO IN ITALIA DI AUTOVETTURE per alimentazione

alimentazione	2010	2011	2012	2013	2014	2015	2016	2017	2018	2019
benzina	36,23	39,10	33,33	30,80	28,96	31,21	32,82	31,87	35,48	44,45
diesel	45,94	55,20	53,13	53,87	54,91	55,38	57,00	56,45	51,22	39,80
benzina + gpl	14,23	3,20	9,19	8,89	9,15	7,66	5,59	6,55	6,54	7,10
metano	3,34	2,19	3,83	5,22	5,32	3,99	2,40	1,66	1,96	2,02
<i>di cui benzina + metano</i>	3,18	2,04	3,44	4,30	4,45	3,47	2,08	1,37	1,59	0,43
<i>di cui solo metano</i>	0,16	0,15	0,38	0,92	0,87	0,53	0,32	0,29	0,37	1,58
ibride elettriche (HEV)	0,25	0,30	0,49	1,15	1,55	1,60	2,04	3,22	4,28	5,73
<i>di cui benzina + elettrica</i>	0,25	0,29	0,40	1,08	1,51	1,57	2,02	3,21	4,16	4,74
<i>di cui diesel + elettrica</i>	0,00	0,00	0,09	0,07	0,04	0,04	0,02	0,01	0,12	1,00
ibride elettriche plug-in (PHEV+REx)	0,00	0,00	0,00	0,02	0,03	0,06	0,08	0,15	0,26	0,34
<i>di cui benzina + elettrica</i>	0,00	0,00	0,00	0,00	0,02	0,05	0,07	0,14	0,26	0,33
<i>di cui diesel + elettrica</i>	0,00	0,00	0,00	0,01	0,01	0,00	0,01	0,01	0,00	0,01
ibride elettriche totali (HEV+PHEV+REx)	0,25	0,30	0,49	1,16	1,58	1,66	2,12	3,37	4,54	6,07
elettriche (BEV)	0,01	0,02	0,04	0,07	0,08	0,09	0,08	0,10	0,26	0,56
idrogeno	0,00	0,00	0,00	0,00	0,00	0,00	0,00	0,00	0,00	0,00
benzina+etanolo	0,00	0,00	0,00	0,00	0,00	0,00	0,00	0,00	0,00	0,00
TOTALE MERCATO	100,00	100,00	100,00	100,00	100,00	100,00	100,00	100,00	100,00	100,00

Elaborazioni UNRAE su dati al 30/04/2020

IMMATRICOLAZIONI IN ITALIA DI AUTOVETTURE E FUORISTRADA - TOP TEN BENZINA

anno 2010

FIAT PANDA	78.934
FIAT PUNTO	55.094
FIAT 500	51.276
FORD FIESTA	29.472
LANCIA YPSILON	28.424
TOYOTA YARIS	27.068
VOLKSWAGEN POLO	24.556
SMART FORTWO	22.779
CITROEN C3	22.138
OPEL CORSA	19.375

anno 2011

FIAT PANDA	75.154
FIAT PUNTO	53.197
FIAT 500	43.702
LANCIA YPSILON	38.020
FORD FIESTA	31.435
TOYOTA YARIS	22.556
VOLKSWAGEN POLO	20.868
SMART FORTWO	20.447
OPEL CORSA	18.930
CITROEN C3	18.780

anno 2012

FIAT PANDA	62.853
FIAT 500	30.104
FIAT PUNTO	28.203
LANCIA YPSILON	24.022
TOYOTA YARIS	18.815
CITROEN C3	17.056
SMART FORTWO	16.640
FORD FIESTA	16.591
VOLKSWAGEN POLO	11.894
RENAULT CLIO	11.353

anno 2013

FIAT PANDA	49.945
FIAT 500	29.395
FIAT PUNTO	24.519
LANCIA YPSILON	22.688
SMART FORTWO	14.781
CITROEN C3	14.302
VOLKSWAGEN POLO	13.967
TOYOTA YARIS	12.739
PEUGEOT 208	12.714
RENAULT CLIO	12.140

anno 2014

FIAT PANDA	47.442
FIAT 500	33.255
LANCIA YPSILON	27.194
FIAT PUNTO	20.149
VOLKSWAGEN POLO	15.305
SMART FORTWO	14.257
TOYOTA YARIS	13.819
RENAULT CLIO	11.840
CITROEN C3	10.585
TOYOTA AYGO	10.125

anno 2015

FIAT PANDA	73.681
LANCIA YPSILON	32.050
FIAT 500	31.687
FIAT PUNTO	23.724
VOLKSWAGEN POLO	19.157
SMART FORTWO	15.729
TOYOTA YARIS	15.608
TOYOTA AYGO	13.819
OPEL CORSA	13.652
FORD FIESTA	11.464

anno 2016

FIAT PANDA	96.543
LANCIA YPSILON	42.596
FIAT 500	34.706
FIAT PUNTO	27.835
VOLKSWAGEN POLO	23.447
SMART FORTWO	19.453
CITROEN C3	15.036
TOYOTA YARIS	14.998
RENAULT CLIO	14.042
PEUGEOT 208	13.981

anno 2017

FIAT PANDA	99.631
FIAT 500	42.452
LANCIA YPSILON	40.158
VOLKSWAGEN POLO	22.610
CITROEN C3	20.160
SMART FORTWO	17.827
FIAT PUNTO	16.399
PEUGEOT 208	16.076
RENAULT CLIO	15.229
TOYOTA YARIS	13.190

anno 2018

FIAT PANDA	88.161
LANCIA YPSILON	33.057
FIAT 500	30.438
VOLKSWAGEN POLO	23.243
CITROEN C3	19.994
FORD FIESTA	18.999
PEUGEOT 208	16.993
RENAULT CLIO	15.762
SMART FORTWO	15.354
VOLKSWAGEN UP!	14.150

anno 2019

FIAT PANDA	110.189
LANCIA YPSILON	38.995
CITROEN C3	30.426
FIAT 500	29.994
SMART FORTWO	23.674
VOLKSWAGEN POLO	23.123
PEUGEOT 208	21.725
FORD ECOSPORT	21.083
VOLKSWAGEN T-ROC	20.325
FORD FIESTA	20.243

10 anni dal 2010 al 2019

FIAT PANDA	782.533
FIAT 500	357.009
LANCIA YPSILON	327.204
FIAT PUNTO	259.257
VOLKSWAGEN POLO	198.170
SMART FORTWO	180.941
CITROEN C3	179.386
FORD FIESTA	172.173
TOYOTA YARIS	162.426
RENAULT CLIO	144.839

Elaborazioni UNRAE su dati al 30/04/2020

IMMATRICOLAZIONI IN ITALIA DI AUTOVETTURE E FUORISTRADA - TOP TEN DIESEL
anno 2010

FIAT PUNTO	57.435
FORD FIESTA	36.375
VOLKSWAGEN GOLF	33.184
NISSAN QASHQAI	24.903
FORD FOCUS	22.459
RENAULT MEGANE	20.749
FIAT PANDA	19.661
CITROEN C3	19.053
FIAT BRAVO	18.843
VOLKSWAGEN POLO	18.598

anno 2011

FIAT PUNTO	56.717
VOLKSWAGEN GOLF	29.856
FORD FIESTA	29.731
ALFA ROMEO GIULIETTA	26.585
NISSAN QASHQAI	26.205
OPEL ASTRA	24.465
FORD FOCUS	22.923
VOLKSWAGEN POLO	21.884
FIAT PANDA	21.571
CITROEN C3	20.312

anno 2012

FIAT PUNTO	28.607
VOLKSWAGEN GOLF	28.177
ALFA ROMEO GIULIETTA	19.979
NISSAN QASHQAI	18.271
VOLKSWAGEN POLO	18.157
FIAT PANDA	17.407
CITROEN C3	16.912
FORD FIESTA	16.524
FORD FOCUS	16.203
FORD C-MAX	15.641

anno 2013

FIAT 500L	29.918
VOLKSWAGEN GOLF	26.619
FIAT PANDA	21.616
NISSAN QASHQAI	19.392
FIAT PUNTO	19.337
RENAULT CLIO	18.231
VOLKSWAGEN POLO	16.109
ALFA ROMEO GIULIETTA	16.081
CITROEN C3	15.918
FORD FIESTA	14.397

anno 2014

FIAT 500L	39.358
FIAT PANDA	28.334
VOLKSWAGEN GOLF	26.413
RENAULT CLIO	22.947
NISSAN QASHQAI	22.285
FIAT PUNTO	21.377
CITROEN C3	16.904
PEUGEOT 2008	15.923
VOLKSWAGEN POLO	15.764
FORD FIESTA	15.199

anno 2015

FIAT 500L	37.802
FIAT 500X	27.635
VOLKSWAGEN GOLF	26.708
RENAULT CLIO	26.188
NISSAN QASHQAI	25.121
FIAT PANDA	25.086
JEEP RENEGADE	22.166
RENAULT CAPTUR	19.726
PEUGEOT 2008	17.716
FORD FIESTA	17.359

anno 2016

FIAT 500X	41.675
FIAT 500L	41.310
RENAULT CLIO	35.727
JEEP RENEGADE	32.027
FIAT PANDA	30.568
VOLKSWAGEN GOLF	28.740
NISSAN QASHQAI	26.623
RENAULT CAPTUR	22.509
HYUNDAI TUCSON	21.652
FORD FIESTA	19.877

anno 2017

FIAT TIPO	38.710
FIAT 500X	37.573
FIAT 500L	35.529
JEEP RENEGADE	33.024
RENAULT CLIO	29.783
NISSAN QASHQAI	29.220
FIAT PANDA	29.110
VOLKSWAGEN GOLF	28.038
VOLKSWAGEN TIGUAN	27.173
FORD FIESTA	24.871

anno 2018

JEEP COMPASS	35.340
FIAT 500X	34.046
JEEP RENEGADE	31.718
RENAULT CLIO	28.112
VOLKSWAGEN TIGUAN	27.641
FIAT TIPO	26.110
NISSAN QASHQAI	25.666
PEUGEOT 3008	22.346
RENAULT CAPTUR	21.190
FORD FIESTA	20.685

anno 2019

JEEP COMPASS	30.389
JEEP RENEGADE	28.635
FIAT 500X	26.161
PEUGEOT 3008	21.641
NISSAN QASHQAI	21.189
VOLKSWAGEN TIGUAN	19.938
RENAULT CLIO	19.422
VOLKSWAGEN T-ROC	19.284
FIAT 500L	18.908
FIAT TIPO	18.843

10 anni dal 2010 al 2019

VOLKSWAGEN GOLF	260.326
NISSAN QASHQAI	238.875
FIAT 500L	227.255
FIAT PUNTO	222.965
FIAT PANDA	214.323
RENAULT CLIO	209.119
FORD FIESTA	203.714
CITROEN C3	173.091
FIAT 500X	167.165
VOLKSWAGEN POLO	163.797

Elaborazioni UNRAE su dati al 30/04/2020

IMMATRICOLAZIONI IN ITALIA DI AUTOVETTURE E FUORISTRADA - TOP TEN METANO

anno 2010

FIAT PANDA	27.900
FIAT PUNTO	16.665
FIAT QUBO	8.061
FIAT MULTIPLA	4.877
CITROEN C3	2.190
OPEL ZAFIRA	1.509
VOLKSWAGEN TOURAN	1.434
VOLKSWAGEN PASSAT	702
MERCEDES CLASSE B	679
CITROEN C4	597

anno 2011

FIAT PANDA	20.123
FIAT PUNTO	10.465
FIAT QUBO	3.446
OPEL ZAFIRA	1.490
VOLKSWAGEN TOURAN	1.003
FIAT DOBLO	947
VOLKSWAGEN PASSAT	782
VOLKSWAGEN CADDY	192
FIAT MULTIPLA	144
MERCEDES CLASSE B	142

anno 2012

FIAT PANDA	25.866
FIAT PUNTO	13.984
FIAT QUBO	6.141
OPEL ZAFIRA	3.783
FIAT DOBLO	1.273
VOLKSWAGEN TOURAN	1.146
VOLKSWAGEN PASSAT	825
VOLKSWAGEN CADDY	481
OPEL COMBO	154
TATA VISTA	63

anno 2013

FIAT PANDA	23.636
FIAT PUNTO	14.352
LANCIA YPSILON	7.759
VOLKSWAGEN UP!	6.163
FIAT QUBO	5.175
OPEL ZAFIRA	3.214
FIAT 500L	2.876
FIAT DOBLO	1.455
SEAT MII	1.161
VOLKSWAGEN TOURAN	793

anno 2014

FIAT PANDA	22.531
FIAT PUNTO	10.975
LANCIA YPSILON	6.917
VOLKSWAGEN GOLF	6.316
FIAT 500L	6.222
VOLKSWAGEN UP!	5.925
FIAT QUBO	3.033
OPEL ZAFIRA	2.016
AUDI A3	1.675
SEAT MII	1.499

anno 2015

FIAT PANDA	19.504
VOLKSWAGEN GOLF	10.109
FIAT PUNTO	8.060
LANCIA YPSILON	4.339
FIAT 500L	4.042
VOLKSWAGEN UP!	3.754
FIAT QUBO	2.014
SKODA OCTAVIA	2.002
AUDI A3	1.820
SEAT LEON	1.613

anno 2016

FIAT PANDA	11.291
VOLKSWAGEN GOLF	9.316
FIAT PUNTO	5.758
VOLKSWAGEN UP!	3.117
LANCIA YPSILON	2.481
SKODA OCTAVIA	2.009
FIAT 500L	1.958
FIAT QUBO	1.643
SEAT LEON	1.492
AUDI A3	1.341

anno 2017

FIAT PANDA	6.794
VOLKSWAGEN GOLF	5.940
VOLKSWAGEN UP!	3.773
FIAT PUNTO	3.730
SKODA OCTAVIA	3.178
LANCIA YPSILON	1.410
SEAT LEON	1.408
FIAT QUBO	1.331
FIAT 500L	1.095
AUDI A3	700

anno 2018

VOLKSWAGEN GOLF	7.370
VOLKSWAGEN POLO	5.888
FIAT PANDA	4.951
VOLKSWAGEN UP!	4.022
FIAT PUNTO	2.348
SKODA OCTAVIA	2.295
SEAT IBIZA	1.699
FIAT QUBO	1.608
OPEL ASTRA	1.168
SEAT LEON	1.014

anno 2019

VOLKSWAGEN GOLF	5.746
VOLKSWAGEN UP!	5.629
FIAT PANDA	4.666
SEAT ARONA	3.901
VOLKSWAGEN POLO	3.402
SKODA OCTAVIA	2.904
SEAT IBIZA	1.994
FIAT QUBO	1.730
AUDI A3	1.551
OPEL ASTRA	1.392

10 anni dal 2010 al 2019

FIAT PANDA	167.262
FIAT PUNTO	86.342
VOLKSWAGEN GOLF	44.799
FIAT QUBO	34.182
VOLKSWAGEN UP!	32.383
LANCIA YPSILON	25.029
FIAT 500L	16.750
OPEL ZAFIRA	15.183
SKODA OCTAVIA	12.878
VOLKSWAGEN POLO	9.863

Elaborazioni UNRAE su dati al 30/04/2020

IMMATRICOLAZIONI IN ITALIA DI AUTOVETTURE E FUORISTRADA - TOP TEN GPL
anno 2010

FORD FIESTA	31.906
FIAT PUNTO	28.704
OPEL CORSA	16.114
CITROEN C3	16.041
FIAT PANDA	14.934
DACIA SANDERO	10.547
RENAULT CLIO	10.125
PEUGEOT 207	9.103
LANCIA YPSILON	8.617
HYUNDAI I10	8.545

anno 2011

FIAT PUNTO	5.757
OPEL CORSA	5.166
FIAT PANDA	5.006
CHEVROLET SPARK	4.398
FORD FIESTA	4.208
CHEVROLET AVEO	2.648
VOLKSWAGEN POLO	2.521
CITROEN C3	2.065
RENAULT CLIO	1.961
VOLKSWAGEN GOLF	1.940

anno 2012

FIAT PANDA	13.279
FIAT PUNTO	11.826
OPEL CORSA	11.170
LANCIA YPSILON	11.078
FORD FIESTA	8.941
LANCIA MUSA	7.224
FIAT 500	7.082
CHEVROLET SPARK	5.566
RENAULT CLIO	4.925
DACIA SANDERO	4.417

anno 2013

LANCIA YPSILON	10.657
OPEL CORSA	10.105
FIAT PANDA	8.445
FIAT PUNTO	7.999
FORD FIESTA	6.989
FIAT 500	6.690
NISSAN QASHQAI	4.546
DACIA SANDERO	4.280
PEUGEOT 207	3.892
OPEL MERIVA	3.782

anno 2014

FORD FIESTA	12.400
LANCIA YPSILON	10.990
OPEL CORSA	10.087
FIAT PANDA	7.935
DACIA DUSTER	7.572
FIAT PUNTO	6.801
RENAULT CLIO	6.183
FIAT 500	5.368
DACIA SANDERO	4.526
ALFA ROMEO GIULIETTA	4.020

anno 2015

FORD FIESTA	11.465
LANCIA YPSILON	10.860
FIAT PANDA	9.849
FIAT PUNTO	9.552
OPEL CORSA	8.417
DACIA DUSTER	6.778
RENAULT CLIO	6.545
DACIA SANDERO	6.442
OPEL MOKKA	6.225
ALFA ROMEO GIULIETTA	3.680

anno 2016

OPEL CORSA	11.187
LANCIA YPSILON	10.625
FORD FIESTA	10.083
FIAT PANDA	9.288
FIAT PUNTO	7.395
DACIA SANDERO	6.156
OPEL MOKKA	5.230
FIAT 500	3.436
FIAT 500L	2.746
OPEL MERIVA	2.673

anno 2017

FIAT PANDA	10.634
OPEL CORSA	10.189
LANCIA YPSILON	10.009
DACIA DUSTER	9.308
RENAULT CLIO	7.658
DACIA SANDERO	7.476
FORD FIESTA	7.091
FIAT TIPO	6.348
FIAT PUNTO	5.040
CITROEN C3	5.015

anno 2018

FIAT PANDA	12.100
LANCIA YPSILON	11.303
OPEL CORSA	9.431
RENAULT CLIO	7.680
DACIA SANDERO	7.304
CITROEN C3	6.339
FIAT 500X	5.887
FIAT TIPO	5.791
DACIA DUSTER	4.887
OPEL KARL	4.679

anno 2019

DACIA DUSTER	23.402
FIAT PANDA	21.386
LANCIA YPSILON	18.410
DACIA SANDERO	11.551
OPEL CORSA	10.737
RENAULT CLIO	5.341
KIA STONIC	4.961
FIAT 500	4.930
KIA PICANTO	4.763
OPEL MOKKA	3.820

10 anni dal 2010 al 2019

FIAT PANDA	112.856
LANCIA YPSILON	104.314
OPEL CORSA	102.603
FORD FIESTA	95.940
FIAT PUNTO	86.183
DACIA SANDERO	63.953
DACIA DUSTER	60.820
RENAULT CLIO	53.400
FIAT 500	39.895
CITROEN C3	36.726

Elaborazioni UNRAE su dati al 30/04/2020

IMMATRICOLAZIONI IN ITALIA DI AUTOVETTURE E FUORISTRADA - TOP TEN IBRIDE (HEV, PHEV e REX)

anno 2010	
TOYOTA PRIUS	2.014
HONDA INSIGHT	982
LEXUS RX	709
TOYOTA AURIS	511
HONDA CR-Z	233
PORSCHE CAYENNE	151
MERCEDES CLASSE S	58
VOLKSWAGEN TOUAREG	51
HONDA CIVIC	41
BMW X6	40

anno 2013	
TOYOTA YARIS	6.202
TOYOTA AURIS	5.611
TOYOTA PRIUS	946
LEXUS CT	532
PEUGEOT 508	323
PEUGEOT 3008	304
LEXUS IS	273
LEXUS RX	232
DS DS5	192
VOLVO V60	167

anno 2016	
TOYOTA YARIS	16.766
TOYOTA AURIS	9.329
TOYOTA RAV4	4.438
LEXUS NX	2.640
TOYOTA PRIUS	846
TOYOTA C-HR	657
LEXUS RX	633
LEXUS CT	630
BMW SERIE 2	308
KIA NIRO	267

anno 2019	
TOYOTA YARIS	24.101
TOYOTA C-HR	15.540
TOYOTA RAV4	10.246
TOYOTA COROLLA	8.926
LAND ROVER RANGE ROVER EVOQUE	5.125
SUZUKI IGNIS	4.601
AUDI A6	4.594
KIA NIRO	4.406
SUZUKI SWIFT	4.259
LEXUS UX	3.119

anno 2011	
TOYOTA AURIS	1.372
TOYOTA PRIUS	1.071
LEXUS CT	873
LEXUS RX	514
HONDA JAZZ	472
HONDA INSIGHT	365
PORSCHE CAYENNE	133
HONDA CR-Z	132
VOLKSWAGEN TOUAREG	52
AUDI Q5	39

anno 2014	
TOYOTA YARIS	9.810
TOYOTA AURIS	8.052
LEXUS CT	819
LEXUS NX	618
TOYOTA PRIUS	547
LEXUS IS	350
PEUGEOT 3008	227
LEXUS RX	170
PEUGEOT 508	142
MERCEDES CLASSE E	110

anno 2017	
TOYOTA YARIS	21.592
TOYOTA C-HR	15.158
TOYOTA AURIS	8.311
TOYOTA RAV4	6.392
LEXUS NX	2.666
KIA NIRO	2.454
SUZUKI IGNIS	2.409
SUZUKI SWIFT	1.246
HYUNDAI IONIQ	964
TOYOTA PRIUS	711

anno 2012	
TOYOTA YARIS	1.966
TOYOTA PRIUS	920
TOYOTA AURIS	841
LEXUS CT	716
PEUGEOT 3008	525
PEUGEOT 508	371
LEXUS RX	343
DS DS5	289
HONDA JAZZ	272
AUDI Q5	121

anno 2015	
TOYOTA YARIS	12.467
TOYOTA AURIS	8.423
LEXUS NX	2.207
LEXUS CT	713
TOYOTA PRIUS	460
LEXUS IS	260
VOLKSWAGEN GOLF	180
BMW I3	151
PEUGEOT 3008	145
MITSUBISHI OUTLANDER	133

anno 2018	
TOYOTA YARIS	28.098
TOYOTA C-HR	18.348
TOYOTA RAV4	7.404
TOYOTA AURIS	7.023
KIA NIRO	4.058
SUZUKI SWIFT	3.323
SUZUKI IGNIS	3.294
LEXUS NX	2.757
FORD MONDEO	1.741
HYUNDAI IONIQ	1.015

10 anni dal 2010 al 2019	
TOYOTA YARIS	121.002
TOYOTA AURIS	50.324
TOYOTA C-HR	49.703
TOYOTA RAV4	28.491
LEXUS NX	12.704
KIA NIRO	11.185
SUZUKI IGNIS	10.448
TOYOTA PRIUS	9.013
TOYOTA COROLLA	8.926
SUZUKI SWIFT	8.828

IMMATRICOLAZIONI IN ITALIA DI AUTOVETTURE E FUORISTRADA - TOP TEN IBRIDE PLUG-IN

anno 2017	
BMW SERIE 2	513
MERCEDES GLC	319
MINI COUNTRYMAN	311
BMW I3	216
BMW SERIE 3	145
PORSCHE PANAMERA	143
VOLKSWAGEN GOLF	129
BMW X5	117
AUDI A3	115
VOLVO XC90	112

anno 2018	
MINI COUNTRYMAN	993
BMW SERIE 2	625
PORSCHE PANAMERA	390
MERCEDES GLC	366
VOLVO XC60	236
HYUNDAI IONIQ	220
BMW I3	177
BMW SERIE 5	171
VOLKSWAGEN GOLF	168
MITSUBISHI OUTLANDER	162

anno 2019	
MINI COUNTRYMAN	2.024
BMW SERIE 2	915
LAND ROVER RANGE ROVER SPORT	501
PORSCHE CAYENNE	491
PORSCHE PANAMERA	415
VOLVO XC60	371
KIA NIRO	259
AUDI Q5	210
VOLVO XC90	174
MITSUBISHI OUTLANDER	145

Elaborazioni UNRAE su dati al 30/04/2020

IMMATRICOLAZIONI IN ITALIA DI AUTOVETTURE E FUORISTRADA - TOP TEN ELETTRICHE
anno 2010

SMART FORTWO	34
FIAT PANDA	31
FIAT 500	22
FIAT DOBLO	12
FIAT QUBO	6
FAAM TAXI TRAVEL	4
TESLA ROADSTER	4
MITSUBISHI I-MIEV	3
PIAGGIO PORTER	1

anno 2011

CITROEN C-ZERO	87
SMART FORTWO	80
PEUGEOT ION	59
MITSUBISHI I-MIEV	36
FIAT PANDA	9
FIAT 500	7
FIAT DOBLO	6
NISSAN LEAF	5
FIAT QUBO	4
TESLA ROADSTER	4

anno 2012

CITROEN C-ZERO	147
NISSAN LEAF	146
PEUGEOT ION	116
RENAULT KANGOO	78
RENAULT FLUENCE	38
SMART FORTWO	37
MITSUBISHI I-MIEV	14
TESLA ROADSTER	7
MELEX DRAGHETTO	5
FIAT 500	4

anno 2013

NISSAN LEAF	323
RENAULT ZOE	204
SMART FORTWO	155
CITROEN C-ZERO	55
RENAULT FLUENCE	38
BMW I3	34
RENAULT KANGOO	25
TESLA MODEL S	19
PEUGEOT ION	17

anno 2014

NISSAN LEAF	336
SMART FORTWO	252
RENAULT ZOE	156
BMW I3	124
TESLA MODEL S	55
VOLKSWAGEN UP!	52
RENAULT FLUENCE	30
PEUGEOT ION	25
RENAULT KANGOO	23
CITROEN C-ZERO	15

anno 2015

NISSAN LEAF	390
RENAULT ZOE	328
CITROEN C-ZERO	164
TESLA MODEL S	134
SMART FORTWO	115
BMW I3	111
MERCEDES CLASSE B	80
VOLKSWAGEN UP!	54
KIA SOUL	30
RENAULT KANGOO	23

anno 2016

NISSAN LEAF	473
TESLA MODEL S	218
RENAULT ZOE	210
CITROEN C-ZERO	145
BMW I3	91
MERCEDES CLASSE B	90
VOLKSWAGEN UP!	56
PEUGEOT ION	26
TESLA MODEL X	23
KIA SOUL	15

anno 2017

NISSAN LEAF	464
RENAULT ZOE	321
TESLA MODEL S	307
TESLA MODEL X	226
SMART FORTWO	184
BMW I3	132
CITROEN C-ZERO	85
VOLKSWAGEN UP!	55
VOLKSWAGEN GOLF	38
SMART FORFOUR	36

anno 2018

NISSAN LEAF	1.475
SMART FORTWO	1.050
RENAULT ZOE	1.029
TESLA MODEL S	263
TESLA MODEL X	201
BMW I3	179
SMART FORFOUR	164
VOLKSWAGEN GOLF	113
CITROEN C-ZERO	98
JAGUAR I-PACE	88

anno 2019

SMART FORTWO	2.359
RENAULT ZOE	2.181
TESLA MODEL 3	1.945
NISSAN LEAF	1.269
SMART FORFOUR	613
BMW I3	487
HYUNDAI KONA	470
TESLA MODEL S	259
TESLA MODEL X	249
JAGUAR I-PACE	211

10 anni dal 2010 al 2019

NISSAN LEAF	4.881
RENAULT ZOE	4.429
SMART FORTWO	4.269
TESLA MODEL 3	1.945
TESLA MODEL S	1.255
BMW I3	1.158
CITROEN C-ZERO	896
SMART FORFOUR	813
TESLA MODEL X	699
HYUNDAI KONA	517

Elaborazioni UNRAE su dati al 30/04/2020

IMMATRICOLAZIONI IN ITALIA DI AUTOVETTURE E FUORISTRADA per tipo di carrozzeria

carrozzeria	2010	2011	2012	2013	2014	2015	2016	2017	2018	2019
BERLINE	1.298.169	1.075.073	857.843	788.666	784.770	885.661	1.009.581	1.043.030	932.843	900.481
CROSSOVER	81.307	122.344	118.916	141.127	190.578	264.940	341.252	444.492	557.881	646.530
FUORISTRADA	152.710	152.239	121.224	97.745	102.716	128.960	154.123	165.072	184.400	172.473
<i>TOTALE SUV</i>	234.017	274.583	240.140	238.872	293.294	393.900	495.375	609.564	742.281	819.003
CABRIO E SPIDER	19.113	18.137	12.295	11.036	9.402	6.282	9.353	12.012	8.709	9.166
COUPÈ	19.098	17.898	9.202	5.465	6.039	5.772	6.123	7.162	7.102	6.733
MONOVOLUME PICCOLO	93.262	85.871	73.531	93.786	97.028	87.830	88.007	77.587	44.150	35.028
MONOVOLUME COMPATTO	106.166	97.475	78.687	59.632	61.970	66.569	66.645	61.480	43.613	29.758
MONOVOLUME GRANDE	11.278	11.772	8.843	6.245	6.247	5.304	9.739	9.793	8.701	7.284
MULTISPAZIO	41.447	31.010	24.838	22.114	19.011	23.278	27.016	29.096	26.186	26.917
STATION WAGON	154.445	152.747	107.551	89.046	96.970	116.994	138.535	141.093	111.643	93.764
TOTALE MERCATO	1.976.995	1.764.566	1.412.930	1.314.862	1.374.731	1.591.590	1.850.374	1.990.817	1.925.228	1.928.134

QUOTE DI MERCATO IN ITALIA DI AUTOVETTURE E FUORISTRADA per tipo di carrozzeria

carrozzeria	2010	2011	2012	2013	2014	2015	2016	2017	2018	2019
BERLINE	65,66	60,93	60,71	59,98	57,09	55,65	54,56	52,39	48,45	46,70
CROSSOVER	4,11	6,93	8,42	10,73	13,86	16,65	18,44	22,33	28,98	33,53
FUORISTRADA	7,72	8,63	8,58	7,43	7,47	8,10	8,33	8,29	9,58	8,95
<i>TOTALE SUV</i>	11,83	15,56	17,00	18,16	21,33	24,75	26,77	30,62	38,56	42,48
CABRIO E SPIDER	0,97	1,03	0,87	0,84	0,68	0,39	0,51	0,60	0,45	0,48
COUPÈ	0,97	1,01	0,65	0,42	0,44	0,36	0,33	0,36	0,37	0,35
MONOVOLUME PICCOLO	4,72	4,87	5,20	7,13	7,06	5,52	4,76	3,90	2,29	1,82
MONOVOLUME COMPATTO	5,37	5,52	5,57	4,54	4,51	4,18	3,60	3,09	2,27	1,54
MONOVOLUME GRANDE	0,57	0,67	0,63	0,47	0,45	0,33	0,53	0,49	0,45	0,38
MULTISPAZIO	2,10	1,76	1,76	1,68	1,38	1,46	1,46	1,46	1,36	1,40
STATION WAGON	7,81	8,66	7,61	6,77	7,05	7,35	7,49	7,09	5,80	4,86
TOTALE MERCATO	100,00	100,00	100,00	100,00	100,00	100,00	100,00	100,00	100,00	100,00

Elaborazioni UNRAE su dati al 30/04/2020



IMMATRICOLAZIONI IN ITALIA DI BERLINE - TOP TEN
anno 2010

FIAT PUNTO	157.898
FIAT PANDA	141.460
FORD FIESTA	97.754
FIAT 500	62.298
OPEL CORSA	51.396
VOLKSWAGEN POLO	48.320
CITROEN C3	48.301
LANCIA YPSILON	46.521
VOLKSWAGEN GOLF	45.959
RENAULT CLIO	37.722

anno 2011

FIAT PUNTO	126.136
FIAT PANDA	121.863
FORD FIESTA	65.374
LANCIA YPSILON	54.817
FIAT 500	52.013
VOLKSWAGEN POLO	45.273
VOLKSWAGEN GOLF	44.496
OPEL CORSA	40.779
ALFA ROMEO GIULIETTA	34.966
CITROEN C3	34.118

anno 2012

FIAT PANDA	119.405
FIAT PUNTO	82.620
LANCIA YPSILON	44.415
FORD FIESTA	42.056
FIAT 500	37.797
VOLKSWAGEN POLO	31.843
VOLKSWAGEN GOLF	30.859
ALFA ROMEO GIULIETTA	29.885
CITROEN C3	29.353
TOYOTA YARIS	28.110

anno 2013

FIAT PANDA	103.642
FIAT PUNTO	66.207
LANCIA YPSILON	46.531
FIAT 500	37.502
FORD FIESTA	33.173
VOLKSWAGEN GOLF	31.590
VOLKSWAGEN POLO	31.359
RENAULT CLIO	30.301
PEUGEOT 208	26.743
TOYOTA YARIS	25.139

anno 2014

FIAT PANDA	106.242
FIAT PUNTO	59.302
LANCIA YPSILON	51.146
FIAT 500	40.176
FORD FIESTA	36.877
RENAULT CLIO	35.228
VOLKSWAGEN GOLF	32.669
VOLKSWAGEN POLO	31.156
TOYOTA YARIS	28.709
PEUGEOT 208	25.261

anno 2015

FIAT PANDA	128.120
FIAT PUNTO	58.314
LANCIA YPSILON	55.829
FORD FIESTA	40.288
FIAT 500	38.586
RENAULT CLIO	37.077
VOLKSWAGEN POLO	36.366
VOLKSWAGEN GOLF	34.772
TOYOTA YARIS	32.294
PEUGEOT 208	28.674

anno 2016

FIAT PANDA	147.690
LANCIA YPSILON	65.656
FIAT PUNTO	45.237
FIAT 500	45.174
FORD FIESTA	43.533
VOLKSWAGEN POLO	43.131
RENAULT CLIO	41.314
VOLKSWAGEN GOLF	38.514
TOYOTA YARIS	35.452
PEUGEOT 208	34.837

anno 2017

FIAT PANDA	146.169
LANCIA YPSILON	60.320
FIAT 500	53.965
RENAULT CLIO	46.141
CITROEN C3	42.478
FORD FIESTA	41.293
VOLKSWAGEN POLO	39.499
FIAT TIPO	38.109
FIAT PUNTO	37.265
TOYOTA YARIS	36.976

anno 2018

FIAT PANDA	124.295
LANCIA YPSILON	48.555
RENAULT CLIO	45.306
CITROEN C3	41.600
VOLKSWAGEN POLO	41.103
FIAT 500	39.888
FORD FIESTA	39.686
TOYOTA YARIS	39.428
PEUGEOT 208	33.565
VOLKSWAGEN GOLF	32.236

anno 2019

FIAT PANDA	138.128
LANCIA YPSILON	58.760
CITROEN C3	41.651
RENAULT CLIO	38.846
TOYOTA YARIS	36.827
FIAT 500	35.493
DACIA SANDERO	35.341
VOLKSWAGEN POLO	34.629
FORD FIESTA	31.794
PEUGEOT 208	30.766

10 anni dal 2010 al 2019

FIAT PANDA	1.277.014
FIAT PUNTO	654.746
LANCIA YPSILON	532.550
FORD FIESTA	471.828
FIAT 500	442.892
VOLKSWAGEN POLO	382.679
RENAULT CLIO	361.197
VOLKSWAGEN GOLF	352.531
TOYOTA YARIS	326.501
CITROEN C3	317.142

Elaborazioni UNRAE su dati al 30/04/2020

IMMATRICOLAZIONI IN ITALIA DI CROSSOVER - TOP TEN

anno 2010

NISSAN QASHQAI	26.548
PEUGEOT 3008	11.525
DACIA DUSTER	3.752
NISSAN JUKE	3.414
VOLKSWAGEN TIGUAN	3.231
BMW X1	3.219
FORD KUGA	2.995
SUZUKI SX4	2.660
HYUNDAI IX35	2.620
SKODA YETI	2.306

anno 2011

NISSAN QASHQAI	24.758
NISSAN JUKE	16.392
DACIA DUSTER	12.005
FIAT FREEMONT	9.990
PEUGEOT 3008	9.148
HYUNDAI IX35	8.893
MINI COUNTRYMAN	7.015
VOLKSWAGEN TIGUAN	4.622
KIA SPORTAGE	4.249
BMW X1	3.921

anno 2012

NISSAN QASHQAI	20.610
NISSAN JUKE	12.103
HYUNDAI IX35	11.798
DACIA DUSTER	10.494
FIAT FREEMONT	9.798
MINI COUNTRYMAN	8.054
KIA SPORTAGE	6.983
PEUGEOT 3008	6.906
VOLKSWAGEN TIGUAN	6.720
AUDI Q3	4.511

anno 2013

NISSAN QASHQAI	23.385
NISSAN JUKE	10.665
RENAULT CAPTUR	10.349
HYUNDAI IX35	9.914
KIA SPORTAGE	9.550
MINI COUNTRYMAN	9.216
DACIA DUSTER	7.189
PEUGEOT 2008	6.769
FIAT FREEMONT	6.436
OPEL MOKKA	6.143

anno 2014

NISSAN QASHQAI	23.703
PEUGEOT 2008	18.825
RENAULT CAPTUR	18.526
OPEL MOKKA	15.619
DACIA DUSTER	14.510
KIA SPORTAGE	11.518
HYUNDAI IX35	11.450
MINI COUNTRYMAN	9.753
NISSAN JUKE	7.727
VOLKSWAGEN TIGUAN	6.093

anno 2015

FIAT 500X	26.439
NISSAN QASHQAI	25.827
RENAULT CAPTUR	23.949
OPEL MOKKA	22.010
PEUGEOT 2008	20.574
DACIA DUSTER	17.376
KIA SPORTAGE	15.242
JEEP RENEGADE	12.335
FORD ECOSPORT	11.922
NISSAN JUKE	8.615

anno 2016

FIAT 500X	42.424
RENAULT CAPTUR	28.243
NISSAN QASHQAI	27.077
PEUGEOT 2008	23.422
OPEL MOKKA	21.617
JEEP RENEGADE	20.172
HYUNDAI TUCSON	19.580
DACIA DUSTER	17.360
FORD ECOSPORT	17.191
RENAULT KADJAR	14.336

anno 2017

FIAT 500X	43.970
RENAULT CAPTUR	29.903
NISSAN QASHQAI	29.316
JEEP RENEGADE	27.126
OPEL MOKKA	25.154
PEUGEOT 2008	23.379
DACIA DUSTER	20.743
VOLKSWAGEN TIGUAN	19.622
HYUNDAI TUCSON	19.355
FORD ECOSPORT	19.246

anno 2018

FIAT 500X	48.427
JEEP RENEGADE	33.313
RENAULT CAPTUR	29.626
NISSAN QASHQAI	28.355
FORD ECOSPORT	27.712
PEUGEOT 3008	24.551
DACIA DUSTER	23.738
VOLKSWAGEN TIGUAN	22.084
PEUGEOT 2008	21.987
JEEP COMPASS	21.111

anno 2019

FIAT 500X	42.015
DACIA DUSTER	39.046
VOLKSWAGEN T-ROC	36.105
JEEP RENEGADE	35.648
RENAULT CAPTUR	32.187
FORD ECOSPORT	29.756
PEUGEOT 3008	25.857
NISSAN QASHQAI	25.653
JEEP COMPASS	24.766
PEUGEOT 2008	23.636

10 anni dal 2010 al 2019

NISSAN QASHQAI	255.232
FIAT 500X	203.329
RENAULT CAPTUR	172.783
DACIA DUSTER	166.213
PEUGEOT 2008	138.592
JEEP RENEGADE	131.056
OPEL MOKKA	120.633
PEUGEOT 3008	115.656
FORD ECOSPORT	108.992
KIA SPORTAGE	101.980

Elaborazioni UNRAE su dati al 30/04/2020

IMMATRICOLAZIONI IN ITALIA DI FUORISTRADA - TOP TEN
anno 2010

AUDI Q5	10.486
TOYOTA RAV4	10.025
VOLKSWAGEN TIGUAN	9.641
FORD KUGA	9.259
FIAT SEDICI	8.065
BMW X1	7.508
NISSAN QASHQAI	5.317
SUZUKI JIMNY	4.909
LAND ROVER FREELANDER	4.675
DAIHATSU TERIOS	4.378

anno 2011

AUDI Q5	9.748
BMW X3	9.345
TOYOTA RAV4	8.180
FIAT SEDICI	7.701
DACIA DUSTER	7.217
VOLKSWAGEN TIGUAN	7.094
FORD KUGA	7.071
NISSAN QASHQAI	5.309
BMW X1	5.226
MINI COUNTRYMAN	4.006

anno 2012

VOLKSWAGEN TIGUAN	8.254
BMW X3	7.588
LAND ROVER RANGE ROVER EVOQUE	7.338
AUDI Q5	5.649
AUDI Q3	5.139
TOYOTA RAV4	5.063
FIAT FREEMONT	4.619
DACIA DUSTER	4.259
FIAT SEDICI	3.884
FORD KUGA	3.640

anno 2013

LAND ROVER RANGE ROVER EVOQUE	7.962
BMW X3	5.013
VOLKSWAGEN TIGUAN	4.954
AUDI Q3	4.735
TOYOTA RAV4	4.467
FIAT FREEMONT	4.245
FORD KUGA	4.245
AUDI Q5	3.984
BMW X1	3.332
MINI COUNTRYMAN	2.752

anno 2014

LAND ROVER RANGE ROVER EVOQUE	7.851
AUDI Q3	5.588
FORD KUGA	4.582
FIAT FREEMONT	4.035
AUDI Q5	4.020
TOYOTA RAV4	4.015
DACIA DUSTER	3.878
BMW X3	3.826
VOLKSWAGEN TIGUAN	3.614
LAND ROVER RANGE ROVER SPORT	3.413

anno 2015

JEEP RENEGADE	10.770
LAND ROVER RANGE ROVER EVOQUE	7.783
FIAT 500X	6.148
AUDI Q3	6.052
FORD KUGA	4.656
LAND ROVER DISCOVERY SPORT	4.447
AUDI Q5	4.416
DACIA DUSTER	3.815
LAND ROVER RANGE ROVER SPORT	3.709
BMW X3	3.530

anno 2016

JEEP RENEGADE	14.166
LAND ROVER RANGE ROVER EVOQUE	9.883
VOLKSWAGEN TIGUAN	7.223
LAND ROVER DISCOVERY SPORT	7.112
AUDI Q3	6.552
MERCEDES GLC	5.930
SUZUKI VITARA	5.823
DACIA DUSTER	5.014
FORD KUGA	4.635
BMW X1	4.444

anno 2017

JEEP RENEGADE	10.515
VOLKSWAGEN TIGUAN	9.547
LAND ROVER RANGE ROVER EVOQUE	7.455
AUDI Q5	7.008
ALFA ROMEO STELVIO	6.873
LAND ROVER DISCOVERY SPORT	5.952
MERCEDES GLC	5.602
BMW X1	4.989
JEEP COMPASS	4.618
SUZUKI VITARA	4.412

anno 2018

JEEP COMPASS	17.798
ALFA ROMEO STELVIO	10.628
JEEP RENEGADE	8.656
VOLKSWAGEN TIGUAN	8.471
AUDI Q5	7.361
MERCEDES GLC	6.384
VOLKSWAGEN T-ROC	6.093
LAND ROVER RANGE ROVER EVOQUE	5.812
BMW X3	5.203
JAGUAR E-PACE	4.949

anno 2019

JEEP COMPASS	10.806
ALFA ROMEO STELVIO	9.352
LAND ROVER RANGE ROVER EVOQUE	6.849
AUDI Q5	6.188
BMW X3	6.053
JEEP RENEGADE	6.052
VOLKSWAGEN TIGUAN	5.938
SUZUKI VITARA	5.831
MERCEDES GLC	5.193
DACIA DUSTER	4.669

10 anni dal 2010 al 2019

VOLKSWAGEN TIGUAN	68.172
AUDI Q5	62.589
LAND ROVER RANGE ROVER EVOQUE	62.264
JEEP RENEGADE	51.435
BMW X3	50.264
FORD KUGA	47.604
TOYOTA RAV4	44.374
BMW X1	41.150
DACIA DUSTER	40.690
JEEP COMPASS	40.348

Elaborazioni UNRAE su dati al 30/04/2020

IMMATRICOLAZIONI IN ITALIA DI CABRIO E SPIDER - TOP TEN

anno 2010

FIAT 500	3.239
SMART FORTWO	2.110
MINI MINI	1.516
BMW Z4	1.379
BMW SERIE 3	1.279
PEUGEOT 207	986
PEUGEOT 308	898
AUDI A3	678
BMW SERIE 1	662
CITROEN C3	567

anno 2011

FIAT 500	5.116
MERCEDES SLK	1.571
SMART FORTWO	1.453
PEUGEOT 207	1.332
MINI MINI	983
PEUGEOT 308	830
BMW SERIE 3	673
BMW Z4	655
MERCEDES CLASSE E	554
AUDI A3	480

anno 2012

FIAT 500	3.664
SMART FORTWO	1.193
MERCEDES SLK	912
VOLKSWAGEN GOLF	768
MINI MINI	709
PEUGEOT 308	668
PEUGEOT 207	569
BMW Z4	481
BMW SERIE 3	357
MERCEDES CLASSE E	308

anno 2013

FIAT 500	3.061
SMART FORTWO	1.352
VOLKSWAGEN MAGGIOLINO	868
DS DS3	782
MERCEDES SLK	600
PEUGEOT 308	484
MINI MINI	387
VOLKSWAGEN GOLF	343
BMW Z4	323
LANCIA FLAVIA	240

anno 2014

FIAT 500	3.423
SMART FORTWO	1.324
VOLKSWAGEN MAGGIOLINO	733
BMW SERIE 4	597
DS DS3	366
BMW Z4	329
PORSCHE 911	266
AUDI A3	237
MERCEDES SLK	233
MERCEDES CLASSE E	202

anno 2015

FIAT 500	2.271
VOLKSWAGEN MAGGIOLINO	638
BMW SERIE 4	534
AUDI A3	310
SMART FORTWO	280
BMW SERIE 2	267
PORSCHE 911	260
MERCEDES SLK	255
MERCEDES CLASSE E	192
PORSCHE BOXSTER	176

anno 2016

SMART FORTWO	2.297
MINI MINI	912
FIAT 124	720
VOLKSWAGEN MAGGIOLINO	601
MAZDA MX-5	545
BMW SERIE 2	403
BMW SERIE 4	399
PORSCHE 911	397
AUDI A3	354
ABARTH 595	248

anno 2017

SMART FORTWO	2.575
FIAT 124	1.522
MINI MINI	1.124
MERCEDES CLASSE C	827
VOLKSWAGEN MAGGIOLINO	716
MAZDA MX-5	699
ABARTH 124	500
ABARTH 595	451
AUDI A3	413
PORSCHE 911	400

anno 2018

SMART FORTWO	1.791
MINI MINI	852
FIAT 124	787
MAZDA MX-5	612
AUDI A3	522
MERCEDES CLASSE E	417
MERCEDES CLASSE C	376
VOLKSWAGEN MAGGIOLINO	357
ABARTH 124	347
PORSCHE 911	293

anno 2019

SMART FORTWO	2.987
MINI MINI	875
FIAT 124	726
MAZDA MX-5	700
ABARTH 124	594
BMW Z4	585
MERCEDES CLASSE C	377
PORSCHE 911	341
MERCEDES CLASSE E	232
BMW SERIE 2	213

10 anni dal 2010 al 2019

FIAT 500	21.022
SMART FORTWO	17.362
MINI MINI	7.627
MERCEDES SLK	4.183
BMW Z4	4.076
VOLKSWAGEN MAGGIOLINO	3.932
FIAT 124	3.770
AUDI A3	3.462
MAZDA MX-5	3.386
PEUGEOT 207	3.235

Elaborazioni UNRAE su dati al 30/04/2020



IMMATRICOLAZIONI IN ITALIA DI COUPÉ - TOP TEN

anno 2010

BMW SERIE 3	2.434
AUDI A5	2.324
VOLKSWAGEN SCIROCCO	2.092
MERCEDES CLASSE E	1.738
RENAULT MEGANE	1.661
VOLVO C30	1.580
AUDI TT	999
ALFA ROMEO BRERA	771
PORSCHE PANAMERA	712
PORSCHE 911	695

anno 2011

MERCEDES CLASSE E	1.596
AUDI A5	1.583
AUDI A7	1.555
RENAULT MEGANE	1.526
MERCEDES CLS	1.398
VOLKSWAGEN SCIROCCO	1.395
BMW SERIE 3	1.301
MERCEDES CLASSE C	857
AUDI TT	774
VOLVO C30	757

anno 2012

AUDI A5	876
MERCEDES CLASSE C	859
MERCEDES CLS	742
RENAULT MEGANE	683
PORSCHE PANAMERA	597
AUDI A7	578
VOLKSWAGEN SCIROCCO	560
MERCEDES CLASSE E	551
BMW SERIE 3	500
VOLVO C30	461

anno 2013

MERCEDES CLASSE E	534
BMW SERIE 4	440
MERCEDES CLASSE C	389
PORSCHE 911	380
MERCEDES CLS	365
AUDI A5	364
TOYOTA GT86	351
PORSCHE PANAMERA	308
PEUGEOT RCZ	292
RENAULT MEGANE	255

anno 2014

BMW SERIE 4	1.574
BMW SERIE 2	561
PORSCHE PANAMERA	376
PORSCHE 911	370
MERCEDES CLASSE E	369
RENAULT MEGANE	330
MERCEDES CLASSE C	293
MERCEDES CLS	241
AUDI A5	223
AUDI A7	221

anno 2015

BMW SERIE 4	1.296
AUDI TT	638
BMW SERIE 2	502
PORSCHE 911	394
MERCEDES CLS	331
AUDI A7	266
MERCEDES CLASSE E	258
PORSCHE PANAMERA	257
AUDI A5	167
RENAULT MEGANE	144

anno 2016

MERCEDES CLASSE C	1.073
BMW SERIE 4	846
BMW SERIE 2	500
PORSCHE 911	485
AUDI TT	423
FORD MUSTANG	369
AUDI A5	239
AUDI A7	231
MERCEDES CLS	225
ALFA ROMEO 4C	158

anno 2017

MERCEDES CLASSE C	1.080
MERCEDES CLASSE E	839
BMW SERIE 4	684
PORSCHE PANAMERA	527
AUDI A5	501
PORSCHE 911	498
BMW SERIE 2	489
FORD MUSTANG	324
AUDI TT	313
PORSCHE 718 CAYMAN	255

anno 2018

MERCEDES CLASSE E	858
MERCEDES CLASSE C	774
PORSCHE 911	695
BMW SERIE 2	583
PORSCHE PANAMERA	563
BMW SERIE 4	439
MERCEDES CLS	377
AUDI A7	322
PORSCHE 718 CAYMAN	312
AUDI A5	288

anno 2019

PORSCHE 911	824
MERCEDES CLASSE E	606
PORSCHE PANAMERA	535
MERCEDES CLASSE C	501
BMW SERIE 2	484
BMW SERIE 4	442
MERCEDES CLS	397
AUDI A7	331
PORSCHE 718 CAYMAN	262
AUDI TT	256

10 anni dal 2010 al 2019

MERCEDES CLASSE E	7.483
AUDI A5	6.743
MERCEDES CLASSE C	5.917
BMW SERIE 4	5.721
PORSCHE 911	5.159
PORSCHE PANAMERA	4.718
RENAULT MEGANE	4.650
MERCEDES CLS	4.428
BMW SERIE 3	4.327
WOLKSWAGEN SCIROCCO	4.271

Elaborazioni UNRAE su dati al 30/04/2020

IMMATRICOLAZIONI IN ITALIA DI MONOVOLUME PICCOLO - TOP TEN

anno 2010

LANCIA MUSA	22.433
OPEL MERIVA	17.524
CITROEN C3	10.554
OPEL AGILA	9.884
RENAULT MODUS	6.825
FORD FUSION	6.101
FIAT IDEA	5.916
SUZUKI SPLASH	4.843
KIA VENGA	3.598
NISSAN NOTE	2.542

anno 2011

OPEL MERIVA	19.654
LANCIA MUSA	14.942
HYUNDAI IX20	9.877
CITROEN C3	6.960
OPEL AGILA	6.624
RENAULT MODUS	6.416
FIAT IDEA	5.878
KIA VENGA	4.688
TOYOTA VERSO-S	2.680
SUZUKI SPLASH	2.407

anno 2012

LANCIA MUSA	14.584
OPEL MERIVA	11.672
HYUNDAI IX20	8.620
CITROEN C3	7.109
FIAT 500L	6.164
OPEL AGILA	5.077
KIA VENGA	4.103
RENAULT MODUS	3.607
FIAT IDEA	2.878
SUZUKI SPLASH	2.403

anno 2013

FIAT 500L	38.498
CITROEN C3	14.547
FORD B-MAX	9.673
OPEL MERIVA	9.111
HYUNDAI IX20	7.277
KIA VENGA	4.398
OPEL AGILA	3.728
SUZUKI SPLASH	2.241
LANCIA MUSA	1.153
SKODA ROOMSTER	895

anno 2014

FIAT 500L	52.734
CITROEN C3	11.847
FORD B-MAX	8.549
OPEL MERIVA	8.175
HYUNDAI IX20	6.693
KIA VENGA	3.460
OPEL AGILA	2.466
SUZUKI SPLASH	2.350
SKODA ROOMSTER	682
TOYOTA VERSO-S	27

anno 2015

FIAT 500L	51.839
FORD B-MAX	8.729
CITROEN C3	8.200
OPEL MERIVA	7.495
HYUNDAI IX20	5.895
KIA VENGA	4.079
OPEL AGILA	892
SKODA ROOMSTER	411
SUZUKI SPLASH	245
NISSAN NOTE	35

anno 2016

FIAT 500L	54.749
FORD B-MAX	8.410
CITROEN C3	8.090
OPEL MERIVA	6.304
HYUNDAI IX20	6.165
KIA VENGA	4.230
NISSAN NOTE	43
LANCIA MUSA	9
SKODA ROOMSTER	3
FIAT IDEA	1

anno 2017

FIAT 500L	46.461
FORD B-MAX	9.947
HYUNDAI IX20	6.565
CITROEN C3	6.201
OPEL MERIVA	4.558
KIA VENGA	3.837
NISSAN NOTE	7
LANCIA MUSA	5
RENAULT MODUS	4
OPEL AGILA	1

anno 2018

FIAT 500L	34.072
HYUNDAI IX20	5.758
KIA VENGA	3.675
FORD B-MAX	506
CITROEN C3	94
OPEL MERIVA	40
FIAT IDEA	2
OPEL AGILA	2
DAIHATSU MATERIA	1

anno 2019

FIAT 500L	29.425
HYUNDAI IX20	4.473
KIA VENGA	1.126
CITROEN C3	2
FORD B-MAX	1
RENAULT MODUS	1

10 anni dal 2010 al 2019

FIAT 500L	313.942
OPEL MERIVA	84.533
CITROEN C3	73.604
HYUNDAI IX20	61.708
LANCIA MUSA	53.142
FORD B-MAX	48.104
KIA VENGA	37.194
OPEL AGILA	28.675
RENAULT MODUS	17.728
FIAT IDEA	14.694

Elaborazioni UNRAE su dati al 30/04/2020



IMMATRICOLAZIONI IN ITALIA DI MONOVOLUME COMPATTO - TOP TEN

anno 2010

MERCEDES CLASSE A	19.281
RENAULT SCENIC	17.881
MERCEDES CLASSE B	11.464
FORD C-MAX	11.418
CITROEN C4	10.083
FIAT MULTIPLA	8.144
PEUGEOT 5008	7.451
OPEL ZAFIRA	5.998
VOLKSWAGEN TOURAN	4.909
VOLKSWAGEN GOLF	3.902

anno 2011

FORD C-MAX	20.111
MERCEDES CLASSE A	15.562
RENAULT SCENIC	14.359
CITROEN C4	8.630
PEUGEOT 5008	7.968
MERCEDES CLASSE B	7.948
VOLKSWAGEN TOURAN	7.201
OPEL ZAFIRA	3.846
CHEVROLET ORLANDO	3.109
VOLKSWAGEN GOLF	3.026

anno 2012

FORD C-MAX	16.531
MERCEDES CLASSE B	12.013
RENAULT SCENIC	9.500
OPEL ZAFIRA	7.690
MERCEDES CLASSE A	6.058
PEUGEOT 5008	5.435
CITROEN C4	5.098
VOLKSWAGEN TOURAN	4.748
CHEVROLET ORLANDO	3.473
VOLKSWAGEN GOLF	1.917

anno 2013

FORD C-MAX	14.874
MERCEDES CLASSE B	11.698
RENAULT SCENIC	7.518
OPEL ZAFIRA	5.370
CITROEN C4	4.000
VOLKSWAGEN TOURAN	3.485
PEUGEOT 5008	3.229
CHEVROLET ORLANDO	1.804
TOYOTA VERSO	1.786
DACIA LODGY	1.682

anno 2014

FORD C-MAX	13.376
MERCEDES CLASSE B	9.637
CITROEN C4	8.762
RENAULT SCENIC	7.334
OPEL ZAFIRA	4.081
VOLKSWAGEN TOURAN	3.303
TOYOTA VERSO	3.084
PEUGEOT 5008	2.626
KIA CARENS	2.587
VOLKSWAGEN GOLF	2.533

anno 2015

FORD C-MAX	13.079
BMW SERIE 2	9.151
MERCEDES CLASSE B	8.709
CITROEN C4	7.557
RENAULT SCENIC	6.613
VOLKSWAGEN GOLF	5.039
OPEL ZAFIRA	3.304
VOLKSWAGEN TOURAN	3.063
TOYOTA VERSO	2.739
KIA CARENS	2.476

anno 2016

FORD C-MAX	14.407
BMW SERIE 2	10.290
MERCEDES CLASSE B	9.391
CITROEN C4	7.990
VOLKSWAGEN TOURAN	4.933
VOLKSWAGEN GOLF	4.206
RENAULT SCENIC	3.927
TOYOTA VERSO	2.745
OPEL ZAFIRA	2.492
KIA CARENS	2.328

anno 2017

FORD C-MAX	12.150
RENAULT SCENIC	10.614
BMW SERIE 2	9.159
CITROEN C4	8.851
MERCEDES CLASSE B	7.772
VOLKSWAGEN TOURAN	3.759
DACIA LODGY	2.431
VOLKSWAGEN GOLF	2.099
KIA CARENS	1.727
OPEL ZAFIRA	1.506

anno 2018

RENAULT SCENIC	8.003
FORD C-MAX	7.953
MERCEDES CLASSE B	7.842
CITROEN C4	7.134
BMW SERIE 2	6.800
VOLKSWAGEN TOURAN	2.117
DACIA LODGY	1.889
KIA CARENS	841
OPEL ZAFIRA	761
NISSAN EVALIA	186

anno 2019

MERCEDES CLASSE B	8.875
RENAULT SCENIC	4.941
BMW SERIE 2	4.620
CITROEN C4	4.407
DACIA LODGY	2.358
FORD C-MAX	2.120
VOLKSWAGEN TOURAN	1.652
OPEL ZAFIRA	549
PEUGEOT 5008	157
KIA CARENS	44

10 anni dal 2010 al 2019

FORD C-MAX	126.019
MERCEDES CLASSE B	95.349
RENAULT SCENIC	90.690
CITROEN C4	72.512
BMW SERIE 2	41.717
MERCEDES CLASSE A	41.164
VOLKSWAGEN TOURAN	39.170
OPEL ZAFIRA	35.597
PEUGEOT 5008	30.476
VOLKSWAGEN GOLF	23.743

Elaborazioni UNRAE su dati al 30/04/2020

IMMATRICOLAZIONI IN ITALIA DI MONOVOLUME GRANDE - TOP TEN

anno 2010

FORD S-MAX	3.345
FORD GALAXY	1.162
LANCIA PHEDRA	1.136
CHRYSLER VOYAGER	1.068
RENAULT ESPACE	822
VOLKSWAGEN SHARAN	643
FIAT ULYSSE	614
MERCEDES VIANO	565
VOLKSWAGEN MULTIVAN	499
PEUGEOT 807	438

anno 2013

FORD S-MAX	1.488
VOLKSWAGEN SHARAN	848
FORD GALAXY	704
LANCIA VOYAGER	658
MERCEDES VIANO	658
TOYOTA PRIUS	612
RENAULT ESPACE	299
SEAT ALHAMBRA	297
VOLKSWAGEN MULTIVAN	215
PEUGEOT 807	195

anno 2016

RENAULT ESPACE	2.665
FORD S-MAX	2.219
MERCEDES CLASSE V	1.307
FORD GALAXY	936
VOLKSWAGEN SHARAN	921
SEAT ALHAMBRA	682
TOYOTA PRIUS	379
VOLKSWAGEN MULTIVAN	359
PEUGEOT TRAVELLER	106
CITROEN SPACETOURER	76

anno 2019

MERCEDES CLASSE V	1.413
CITROEN SPACETOURER	1.012
RENAULT ESPACE	876
FORD S-MAX	822
PEUGEOT TRAVELLER	784
TOYOTA PRIUS	546
TOYOTA PROACE	514
SEAT ALHAMBRA	416
FORD GALAXY	333
VOLKSWAGEN MULTIVAN	284

anno 2011

FORD S-MAX	3.192
VOLKSWAGEN SHARAN	2.098
FORD GALAXY	1.617
RENAULT ESPACE	878
MERCEDES VIANO	874
CHRYSLER VOYAGER	669
SEAT ALHAMBRA	636
VOLKSWAGEN MULTIVAN	422
PEUGEOT 807	347
LANCIA VOYAGER	346

anno 2014

FORD S-MAX	1.790
VOLKSWAGEN SHARAN	852
FORD GALAXY	840
LANCIA VOYAGER	783
TOYOTA PRIUS	397
SEAT ALHAMBRA	386
MERCEDES CLASSE V	374
MERCEDES VIANO	234
VOLKSWAGEN MULTIVAN	223
PEUGEOT EXPERT	154

anno 2017

RENAULT ESPACE	1.703
FORD S-MAX	1.500
MERCEDES CLASSE V	1.464
CITROEN SPACETOURER	847
PEUGEOT TRAVELLER	841
SEAT ALHAMBRA	749
FORD GALAXY	698
TOYOTA PROACE	646
VOLKSWAGEN SHARAN	532
TOYOTA PRIUS	411

anno 2012

FORD S-MAX	2.306
VOLKSWAGEN SHARAN	1.392
LANCIA VOYAGER	1.275
FORD GALAXY	838
MERCEDES VIANO	582
RENAULT ESPACE	467
TOYOTA PRIUS	451
CITROEN C8	416
SEAT ALHAMBRA	373
VOLKSWAGEN MULTIVAN	301

anno 2015

RENAULT ESPACE	1.110
MERCEDES CLASSE V	973
VOLKSWAGEN SHARAN	785
FORD S-MAX	709
SEAT ALHAMBRA	559
LANCIA VOYAGER	386
TOYOTA PRIUS	362
VOLKSWAGEN MULTIVAN	181
FORD GALAXY	119
PEUGEOT EXPERT	91

anno 2018

MERCEDES CLASSE V	1.353
CITROEN SPACETOURER	1.237
RENAULT ESPACE	1.104
PEUGEOT TRAVELLER	1.066
FORD S-MAX	973
SEAT ALHAMBRA	685
FORD GALAXY	664
TOYOTA PRIUS	520
TOYOTA PROACE	418
VOLKSWAGEN SHARAN	319

10 anni dal 2010 al 2019

FORD S-MAX	18.344
RENAULT ESPACE	10.055
VOLKSWAGEN SHARAN	8.616
FORD GALAXY	7.911
MERCEDES CLASSE V	6.884
SEAT ALHAMBRA	5.107
TOYOTA PRIUS	3.678
LANCIA VOYAGER	3.453
CITROEN SPACETOURER	3.172
VOLKSWAGEN MULTIVAN	3.125

Elaborazioni UNRAE su dati al 30/04/2020



IMMATRICOLAZIONI IN ITALIA DI MULTISPAZIO - TOP TEN

anno 2010

FIAT QUBO	16.045
FIAT DOBLO	7.299
PEUGEOT PARTNER	4.013
PEUGEOT BIPPER	3.641
CITROEN BERLINGO	2.956
CITROEN NEMO	2.784
RENAULT KANGOO	2.543
VOLKSWAGEN CADDY	1.454
FORD TOURNEO CONNECT	459
OPEL COMBO	252

anno 2011

FIAT QUBO	12.088
FIAT DOBLO	3.516
CITROEN BERLINGO	3.080
PEUGEOT PARTNER	2.793
CITROEN NEMO	2.546
PEUGEOT BIPPER	2.502
RENAULT KANGOO	2.151
VOLKSWAGEN CADDY	2.081
FORD TOURNEO CONNECT	192
OPEL COMBO	58

anno 2012

FIAT QUBO	10.758
FIAT DOBLO	3.409
CITROEN BERLINGO	2.010
VOLKSWAGEN CADDY	1.933
PEUGEOT PARTNER	1.928
RENAULT KANGOO	1.512
PEUGEOT BIPPER	1.386
CITROEN NEMO	1.274
OPEL COMBO	365
DACIA DOKKER	175

anno 2013

FIAT QUBO	8.925
FIAT DOBLO	3.246
CITROEN BERLINGO	1.985
PEUGEOT PARTNER	1.715
VOLKSWAGEN CADDY	1.557
DACIA DOKKER	1.356
RENAULT KANGOO	1.248
PEUGEOT BIPPER	1.082
CITROEN NEMO	626
OPEL COMBO	314

anno 2014

FIAT QUBO	6.859
FIAT DOBLO	2.548
CITROEN BERLINGO	1.747
PEUGEOT PARTNER	1.677
VOLKSWAGEN CADDY	1.548
RENAULT KANGOO	1.313
DACIA DOKKER	1.175
PEUGEOT BIPPER	791
FORD TOURNEO CONNECT	563
FORD TOURNEO COURIER	314

anno 2015

FIAT QUBO	6.979
FIAT DOBLO	3.973
PEUGEOT PARTNER	2.029
DACIA DOKKER	1.957
CITROEN BERLINGO	1.841
RENAULT KANGOO	1.840
VOLKSWAGEN CADDY	1.677
FORD TOURNEO COURIER	1.288
FORD TOURNEO CONNECT	790
PEUGEOT BIPPER	625

anno 2016

FIAT QUBO	8.984
FIAT DOBLO	3.754
VOLKSWAGEN CADDY	2.442
RENAULT KANGOO	2.418
DACIA DOKKER	2.165
CITROEN BERLINGO	2.091
PEUGEOT PARTNER	1.780
FORD TOURNEO COURIER	1.597
FORD TOURNEO CONNECT	1.071
PEUGEOT BIPPER	462

anno 2017

FIAT QUBO	10.047
FIAT DOBLO	3.574
DACIA DOKKER	3.125
VOLKSWAGEN CADDY	2.613
RENAULT KANGOO	2.392
CITROEN BERLINGO	2.169
PEUGEOT PARTNER	2.001
FORD TOURNEO COURIER	1.574
FORD TOURNEO CONNECT	1.097
PEUGEOT BIPPER	265

anno 2018

FIAT QUBO	8.039
FIAT DOBLO	3.076
VOLKSWAGEN CADDY	2.925
DACIA DOKKER	2.799
CITROEN BERLINGO	2.230
RENAULT KANGOO	2.206
FORD TOURNEO COURIER	1.938
PEUGEOT PARTNER	1.451
FORD TOURNEO CONNECT	748
PEUGEOT RIFTER	415

anno 2019

FIAT QUBO	7.811
PEUGEOT RIFTER	3.174
DACIA DOKKER	3.020
VOLKSWAGEN CADDY	2.922
CITROEN BERLINGO	2.648
FORD TOURNEO COURIER	2.463
RENAULT KANGOO	1.404
FIAT DOBLO	1.298
OPEL COMBO	1.240
FORD TOURNEO CONNECT	567

10 anni dal 2010 al 2019

FIAT QUBO	96.535
FIAT DOBLO	35.693
CITROEN BERLINGO	22.757
VOLKSWAGEN CADDY	21.152
PEUGEOT PARTNER	19.757
RENAULT KANGOO	19.027
DACIA DOKKER	15.772
PEUGEOT BIPPER	10.856
FORD TOURNEO COURIER	9.174
CITROEN NEMO	7.527

Elaborazioni UNRAE su dati al 30/04/2020

IMMATRICOLAZIONI IN ITALIA DI STATION WAGON - TOP TEN

anno 2010

FORD FOCUS	18.816
AUDI A4	15.918
RENAULT MEGANE	13.344
OPEL INSIGNIA	9.133
FIAT CROMA	8.073
BMW SERIE 3	7.188
VOLKSWAGEN PASSAT	6.664
VOLVO V50	6.550
OPEL ASTRA	6.204
PEUGEOT 308	5.378

anno 2011

OPEL ASTRA	18.955
FORD FOCUS	13.873
AUDI A4	13.277
VOLKSWAGEN PASSAT	12.856
RENAULT MEGANE	11.201
OPEL INSIGNIA	9.681
BMW SERIE 5	5.277
VOLVO V50	5.261
BMW SERIE 3	4.941
PEUGEOT 308	4.676

anno 2012

OPEL ASTRA	11.508
FORD FOCUS	11.489
AUDI A4	9.218
VOLKSWAGEN PASSAT	9.153
RENAULT MEGANE	7.264
PEUGEOT 508	5.406
OPEL INSIGNIA	4.817
BMW SERIE 3	4.265
BMW SERIE 5	4.169
VOLVO V50	3.651

anno 2013

BMW SERIE 3	9.037
AUDI A4	8.439
OPEL ASTRA	8.276
FORD FOCUS	7.718
VOLKSWAGEN PASSAT	7.037
RENAULT MEGANE	5.104
BMW SERIE 5	3.448
PEUGEOT 508	3.336
OPEL INSIGNIA	3.161
RENAULT CLIO	3.008

anno 2014

BMW SERIE 3	8.342
AUDI A4	7.797
OPEL ASTRA	6.953
FORD FOCUS	6.921
VOLKSWAGEN PASSAT	6.371
RENAULT CLIO	5.744
TOYOTA AURIS	5.689
SKODA OCTAVIA	5.278
RENAULT MEGANE	4.792
VOLKSWAGEN GOLF	4.020

anno 2015

PEUGEOT 308	10.453
VOLKSWAGEN PASSAT	9.121
FORD FOCUS	8.449
AUDI A4	7.550
BMW SERIE 3	6.728
SKODA OCTAVIA	6.678
RENAULT CLIO	6.623
TOYOTA AURIS	5.997
OPEL ASTRA	5.900
RENAULT MEGANE	5.249

anno 2016

AUDI A4	12.870
PEUGEOT 308	11.311
VOLKSWAGEN PASSAT	9.900
FORD FOCUS	8.620
RENAULT CLIO	8.499
BMW SERIE 3	8.333
OPEL ASTRA	7.736
SKODA OCTAVIA	7.682
TOYOTA AURIS	6.051
MINI CLUBMAN	5.316

anno 2017

FIAT TIPO	17.938
AUDI A4	10.595
RENAULT MEGANE	9.840
SKODA OCTAVIA	9.148
FORD FOCUS	7.944
VOLKSWAGEN PASSAT	7.746
PEUGEOT 308	7.732
BMW SERIE 3	6.900
OPEL ASTRA	6.803
RENAULT CLIO	6.529

anno 2018

FIAT TIPO	16.032
AUDI A4	8.352
SKODA OCTAVIA	7.649
PEUGEOT 308	7.508
FORD FOCUS	6.545
RENAULT CLIO	6.248
VOLKSWAGEN PASSAT	6.014
RENAULT MEGANE	5.759
BMW SERIE 3	4.709
TOYOTA AURIS	4.288

anno 2019

FIAT TIPO	10.312
SKODA OCTAVIA	7.454
PEUGEOT 308	7.242
AUDI A4	7.076
FORD FOCUS	5.990
VOLKSWAGEN PASSAT	4.927
OPEL ASTRA	4.870
TOYOTA COROLLA	4.638
AUDI A6	3.864
RENAULT MEGANE	3.741

10 anni dal 2010 al 2019

AUDI A4	101.092
FORD FOCUS	96.365
OPEL ASTRA	81.298
VOLKSWAGEN PASSAT	79.789
RENAULT MEGANE	70.540
BMW SERIE 3	63.879
PEUGEOT 308	62.135
SKODA OCTAVIA	55.015
FIAT TIPO	48.016
RENAULT CLIO	46.164

Elaborazioni UNRAE su dati al 30/04/2020

IMMATRICOLAZIONI IN ITALIA DI AUTOVETTURE E FUORISTRADA per segmento

segmento	2010	2011	2012	2013	2014	2015	2016	2017	2018	2019
A - CITY CAR	404.840	313.965	272.121	252.987	253.597	283.095	316.267	331.994	300.838	325.312
B - UTILITARIE	813.195	691.981	538.812	540.559	577.215	646.445	705.326	728.034	679.480	674.220
C - MEDIE	469.740	470.697	370.360	332.258	349.848	447.421	561.450	630.923	661.364	656.686
D - MEDIO GRANDI	238.264	234.926	195.652	158.727	162.413	180.189	226.183	255.625	243.423	230.724
E - GRANDI	45.018	48.207	33.007	27.667	27.401	29.823	36.287	39.015	34.685	35.580
F - LUSSO	5.938	4.790	2.978	2.664	4.257	4.617	4.861	5.226	5.438	5.612
TOTALE MERCATO	1.976.995	1.764.566	1.412.930	1.314.862	1.374.731	1.591.590	1.850.374	1.990.817	1.925.228	1.928.134

QUOTE DI MERCATO IN ITALIA DI AUTOVETTURE E FUORISTRADA per segmento

segmento	2010	2011	2012	2013	2014	2015	2016	2017	2018	2019
A - CITY CAR	20,48	17,79	19,26	19,24	18,45	17,79	17,09	16,68	15,63	16,87
B - UTILITARIE	41,13	39,22	38,13	41,11	41,99	40,62	38,12	36,57	35,29	34,97
C - MEDIE	23,76	26,67	26,21	25,27	25,45	28,11	30,34	31,69	34,35	34,06
D - MEDIO GRANDI	12,05	13,31	13,85	12,07	11,81	11,32	12,22	12,84	12,64	11,97
E - GRANDI	2,28	2,73	2,34	2,10	1,99	1,87	1,96	1,96	1,80	1,85
F - LUSSO	0,30	0,27	0,21	0,20	0,31	0,29	0,26	0,26	0,28	0,29
TOTALE MERCATO	100,00	100,00	100,00	100,00	100,00	100,00	100,00	100,00	100,00	100,00

Elaborazioni UNRAE su dati al 30/04/2020



IMMATRICOLAZIONI IN ITALIA DI AUTOVETTURE E FUORISTRADA per segmento e alimentazione

segmento	alimentazione	2010	2011	2012	2013	2014	2015	2016	2017	2018	2019
A - CITY CAR	benzina	280.029	238.959	189.823	164.336	167.332	206.805	240.560	256.674	233.983	266.352
	diesel	46.131	41.854	29.112	33.570	33.698	30.827	37.845	36.891	24.305	2.458
	elettrica	90	280	322	238	361	355	252	390	1.276	2.528
	gpl	50.546	12.721	26.987	23.629	21.598	20.080	21.924	24.302	28.304	38.112
	ibrida benzina							144	2.410	3.295	4.601
	metano	28.044	20.151	25.877	31.214	30.608	25.028	15.542	11.327	9.675	11.261
totale segmento A		404.840	313.965	272.121	252.987	253.597	283.095	316.267	331.994	300.838	325.312
B - UTILITARIE	benzina	326.096	345.185	222.184	196.294	187.751	234.739	280.362	283.187	303.932	375.519
	diesel	266.903	298.063	216.424	238.131	272.261	299.437	325.092	334.266	258.513	179.909
	elettrica	13	4	2	212	171	361	227	363	1.246	3.300
	gpl	192.932	34.204	77.712	69.401	79.944	80.949	70.782	78.274	69.290	68.661
	ibrida benzina	233	604	2.296	6.255	9.885	12.488	17.021	23.735	33.329	34.631
	ibrida diesel	0	0	0	0	0	1	0	0	0	0
metano	27.018	13.921	20.194	30.266	27.203	18.470	11.842	8.209	13.170	12.200	
totale segmento B		813.195	691.981	538.812	540.559	577.215	646.445	705.326	728.034	679.480	674.220
C - MEDIE	benzina	83.979	87.846	45.506	34.283	31.872	42.831	66.611	72.095	118.095	176.551
	diesel	339.502	368.877	291.128	261.774	271.291	356.566	457.844	492.519	469.413	399.516
	elettrica	12	15	229	389	515	633	683	730	1.938	1.946
	etanolo	6		22							
	gpl	34.785	7.348	24.361	23.299	23.236	20.150	9.897	27.248	27.754	29.933
	ibrida benzina	1.534	2.622	1.741	6.195	9.031	9.556	11.805	28.427	32.044	33.336
ibrida diesel		10	525	304	227	145	58	25	144	3.446	
metano	9.922	3.979	6.848	6.014	13.676	17.540	14.552	9.879	11.976	11.958	
totale segmento C		469.740	470.697	370.360	332.258	349.848	447.421	561.450	630.923	661.364	656.686
D - MEDIO GRANDI	benzina	14.475	10.855	8.056	4.955	4.851	5.202	8.785	13.065	17.491	29.384
	diesel	218.792	220.028	184.668	150.878	154.421	169.464	206.462	228.082	208.775	167.152
	elettrica	0	0	38	38	30	0	0	0	0	1.945
	etanolo	47	37	10	0	0	0	0	0	0	0
	gpl	2.219	2.107	341	181	150	86	81	14	2	70
	ibrida benzina	2.014	1.110	1.054	1.253	1.610	3.130	8.524	10.886	14.457	21.633
ibrida diesel	0	2	660	682	314	297	322	174	39	7.333	
metano	717	787	825	740	1.037	2.010	2.009	3.404	2.659	3.207	
totale segmento D		238.264	234.926	195.652	158.727	162.413	180.189	226.183	255.625	243.423	230.724
E - GRANDI	benzina	3.145	2.207	1.078	971	918	941	1.225	1.675	2.520	2.934
	diesel	40.893	45.262	31.461	26.300	26.162	28.430	34.050	36.350	28.927	21.609
	elettrica	0	0	0	0	0	0	0	0	88	346
	etanolo	22	0	0	1	1	0	0	0	0	0
	gpl	6	3	1	2	0	0	0	0	0	0
	ibrida benzina	951	725	440	275	196	262	903	913	1.247	2.582
ibrida diesel	0	0	13	113	114	184	107	77	1.903	8.109	
metano	1	10	14	5	10	6	2	0	0	0	
totale segmento E		45.018	48.207	33.007	27.667	27.401	29.823	36.287	39.015	34.685	35.580
F - LUSSO	benzina	4.020	2.889	1.497	1.519	1.809	1.907	2.427	2.485	2.781	3.119
	diesel	1.794	1.786	1.358	1.026	2.250	2.400	2.036	1.898	1.461	1.099
	elettrica	4	4	7	21	55	134	241	533	464	508
	etanolo	7	19	5	4	0	0	0	1	0	0
	gpl	0	0	1	0	0	0	0	0	0	0
	ibrida benzina	113	92	110	94	141	164	152	254	528	676
ibrida diesel	0	0	0	0	2	12	5	55	204	210	
totale segmento F		5.938	4.790	2.978	2.664	4.257	4.617	4.861	5.226	5.438	5.612
TOTALE MERCATO		1.976.995	1.764.566	1.412.930	1.314.862	1.374.731	1.591.590	1.850.374	1.990.817	1.925.228	1.928.134

Elaborazioni UNRAE su dati al 30/04/2020

IMMATRICOLAZIONI IN ITALIA DI AUTOVETTURE E FUORISTRADA - SEGMENTO "A" (CITY CAR) - TOP TEN

anno 2010

FIAT PANDA	141.460
FIAT 500	65.532
SMART FORTWO	26.041
FORD KA	17.270
HYUNDAI I10	16.910
PEUGEOT 107	16.380
CITROEN C1	16.366
TOYOTA AYGO	14.007
CHEVROLET SPARK	13.533
RENAULT TWINGO	11.651

anno 2011

FIAT PANDA	121.863
FIAT 500	57.123
SMART FORTWO	24.123
TOYOTA AYGO	16.564
FORD KA	14.955
CHEVROLET SPARK	14.929
HYUNDAI I10	10.298
PEUGEOT 107	8.840
RENAULT TWINGO	8.457
CITROEN C1	7.339

anno 2012

FIAT PANDA	119.405
FIAT 500	41.455
SMART FORTWO	21.482
CHEVROLET SPARK	11.517
TOYOTA AYGO	10.755
VOLKSWAGEN UP!	8.802
HYUNDAI I10	8.367
FORD KA	7.930
RENAULT TWINGO	7.470
PEUGEOT 107	6.799

anno 2013

FIAT PANDA	103.642
FIAT 500	40.555
SMART FORTWO	20.444
VOLKSWAGEN UP!	13.283
CHEVROLET SPARK	10.640
TOYOTA AYGO	9.080
HYUNDAI I10	8.498
FORD KA	7.515
CITROEN C1	6.636
RENAULT TWINGO	4.772

anno 2014

FIAT PANDA	106.242
FIAT 500	43.597
VOLKSWAGEN UP!	15.434
SMART FORTWO	14.728
HYUNDAI I10	13.937
TOYOTA AYGO	10.125
RENAULT TWINGO	6.872
FORD KA	6.569
OPEL ADAM	5.786
CITROEN C1	4.367

anno 2015

FIAT PANDA	128.120
FIAT 500	40.854
SMART FORTWO	15.847
TOYOTA AYGO	13.819
HYUNDAI I10	12.497
VOLKSWAGEN UP!	11.834
RENAULT TWINGO	9.407
CITROEN C1	7.540
FORD KA	7.418
PEUGEOT 108	7.284

anno 2016

FIAT PANDA	147.690
FIAT 500	45.409
SMART FORTWO	19.462
TOYOTA AYGO	13.471
HYUNDAI I10	13.439
VOLKSWAGEN UP!	12.222
OPEL KARL	9.906
RENAULT TWINGO	9.318
CITROEN C1	8.171
PEUGEOT 108	7.205

anno 2017

FIAT PANDA	146.169
FIAT 500	53.966
SMART FORTWO	18.012
VOLKSWAGEN UP!	16.205
HYUNDAI I10	15.738
TOYOTA AYGO	12.919
OPEL KARL	10.840
SUZUKI IGNIS	8.941
RENAULT TWINGO	8.531
KIA PICANTO	7.938

anno 2018

FIAT PANDA	124.295
FIAT 500	39.890
OPEL KARL	18.613
VOLKSWAGEN UP!	18.226
SMART FORTWO	16.406
TOYOTA AYGO	13.642
HYUNDAI I10	11.622
KIA PICANTO	10.666
SUZUKI IGNIS	9.104
RENAULT TWINGO	8.746

anno 2019

FIAT PANDA	138.128
FIAT 500	35.494
SMART FORTWO	26.034
OPEL KARL	20.048
VOLKSWAGEN UP!	17.466
TOYOTA AYGO	16.258
KIA PICANTO	12.847
HYUNDAI I10	11.465
RENAULT TWINGO	9.061
SUZUKI IGNIS	8.710

10 anni dal 2010 al 2019

FIAT PANDA	1.277.014
FIAT 500	463.875
SMART FORTWO	202.579
TOYOTA AYGO	130.640
HYUNDAI I10	122.771
VOLKSWAGEN UP!	113.696
RENAULT TWINGO	84.285
CITROEN C1	79.971
FORD KA	66.153
OPEL KARL	64.263

Elaborazioni UNRAE su dati al 30/04/2020

IMMATRICOLAZIONI IN ITALIA DI AUTOVETTURE E FUORISTRADA - SEGMENTO "B" (UTILITARIE) - TOP TEN

anno 2010

FIAT PUNTO	157.898
FORD FIESTA	97.754
CITROEN C3	59.422
OPEL CORSA	51.396
VOLKSWAGEN POLO	48.320
LANCIA YPSILON	46.521
RENAULT CLIO	40.773
TOYOTA YARIS	35.466
PEUGEOT 207	29.738
ALFA ROMEO MITO	25.934

anno 2011

FIAT PUNTO	126.136
FORD FIESTA	65.374
LANCIA YPSILON	54.817
VOLKSWAGEN POLO	45.273
CITROEN C3	41.158
OPEL CORSA	40.779
RENAULT CLIO	28.735
TOYOTA YARIS	28.100
PEUGEOT 207	21.771
OPEL MERIVA	19.654

anno 2012

FIAT PUNTO	82.620
LANCIA YPSILON	44.415
FORD FIESTA	42.056
CITROEN C3	36.464
VOLKSWAGEN POLO	31.843
TOYOTA YARIS	28.110
OPEL CORSA	25.551
RENAULT CLIO	24.128
PEUGEOT 208	19.468
LANCIA MUSA	14.584

anno 2013

FIAT PUNTO	66.207
LANCIA YPSILON	46.531
FIAT 500L	38.498
RENAULT CLIO	33.309
FORD FIESTA	33.173
CITROEN C3	32.474
VOLKSWAGEN POLO	31.359
PEUGEOT 208	26.743
TOYOTA YARIS	25.139
OPEL CORSA	21.809

anno 2014

FIAT PUNTO	59.302
FIAT 500L	52.734
LANCIA YPSILON	51.146
RENAULT CLIO	40.972
FORD FIESTA	36.877
VOLKSWAGEN POLO	31.156
CITROEN C3	29.341
TOYOTA YARIS	28.709
PEUGEOT 208	25.261
OPEL CORSA	21.983

anno 2015

FIAT PUNTO	58.314
LANCIA YPSILON	55.829
FIAT 500L	51.839
RENAULT CLIO	43.700
FORD FIESTA	40.288
VOLKSWAGEN POLO	36.366
TOYOTA YARIS	32.294
PEUGEOT 208	28.674
CITROEN C3	28.325
OPEL CORSA	28.108

anno 2016

LANCIA YPSILON	65.656
FIAT 500L	54.749
RENAULT CLIO	49.813
FIAT PUNTO	45.238
FORD FIESTA	43.533
VOLKSWAGEN POLO	43.131
TOYOTA YARIS	35.452
PEUGEOT 208	34.837
CITROEN C3	32.185
OPEL CORSA	30.537

anno 2017

LANCIA YPSILON	60.320
RENAULT CLIO	52.670
CITROEN C3	48.680
FIAT 500L	46.461
FORD FIESTA	41.293
VOLKSWAGEN POLO	39.499
FIAT PUNTO	37.265
TOYOTA YARIS	36.977
PEUGEOT 208	36.732
RENAULT CAPTUR	29.903

anno 2018

RENAULT CLIO	51.554
LANCIA YPSILON	48.555
CITROEN C3	41.694
VOLKSWAGEN POLO	41.103
FORD FIESTA	39.686
TOYOTA YARIS	39.428
FIAT 500L	34.072
PEUGEOT 208	33.565
RENAULT CAPTUR	29.626
DACIA SANDERO	29.464

anno 2019

LANCIA YPSILON	58.760
RENAULT CLIO	41.707
CITROEN C3	41.653
TOYOTA YARIS	36.827
DACIA SANDERO	35.341
VOLKSWAGEN POLO	34.629
RENAULT CAPTUR	32.187
FORD FIESTA	31.794
PEUGEOT 208	30.766
FIAT 500L	29.425

10 anni dal 2010 al 2019

FIAT PUNTO	654.747
LANCIA YPSILON	532.550
FORD FIESTA	471.828
RENAULT CLIO	407.361
CITROEN C3	391.396
VOLKSWAGEN POLO	382.679
TOYOTA YARIS	326.502
FIAT 500L	313.942
OPEL CORSA	294.047
PEUGEOT 208	236.046

Elaborazioni UNRAE su dati al 30/04/2020

IMMATRICOLAZIONI IN ITALIA DI AUTOVETTURE E FUORISTRADA - SEGMENTO "C" (MEDIE) - TOP TEN

anno 2010

VOLKSWAGEN GOLF	51.808
NISSAN QASHQAI	31.865
FORD FOCUS	29.808
OPEL ASTRA	26.692
FIAT BRAVO	25.004
RENAULT MEGANE	22.274
MERCEDES CLASSE A	19.281
RENAULT SCENIC	17.881
LANCIA DELTA	16.852
ALFA ROMEO GIULIETTA	14.401

anno 2011

VOLKSWAGEN GOLF	49.174
ALFA ROMEO GIULIETTA	34.965
OPEL ASTRA	30.767
NISSAN QASHQAI	30.067
FORD FOCUS	27.491
FORD C-MAX	20.111
FIAT BRAVO	19.856
DACIA DUSTER	19.222
RENAULT MEGANE	18.263
MERCEDES CLASSE A	15.562

anno 2012

VOLKSWAGEN GOLF	34.436
ALFA ROMEO GIULIETTA	29.884
NISSAN QASHQAI	23.924
FORD FOCUS	19.011
OPEL ASTRA	19.011
FORD C-MAX	16.531
DACIA DUSTER	14.753
HYUNDAI IX35	13.417
MERCEDES CLASSE B	12.013
RENAULT MEGANE	11.133

anno 2013

VOLKSWAGEN GOLF	33.726
NISSAN QASHQAI	25.065
ALFA ROMEO GIULIETTA	23.028
MERCEDES CLASSE A	15.548
FORD C-MAX	14.874
FORD FOCUS	12.454
OPEL ASTRA	12.221
AUDI A3	12.105
MERCEDES CLASSE B	11.698
KIA SPORTAGE	11.215

anno 2014

VOLKSWAGEN GOLF	39.251
NISSAN QASHQAI	25.555
ALFA ROMEO GIULIETTA	19.604
DACIA DUSTER	18.388
AUDI A3	15.526
MERCEDES CLASSE A	14.324
FORD C-MAX	13.376
KIA SPORTAGE	13.126
HYUNDAI IX35	12.791
FORD FOCUS	11.283

anno 2015

VOLKSWAGEN GOLF	44.465
FIAT 500X	32.587
NISSAN QASHQAI	27.415
JEEP RENEGADE	23.105
ALFA ROMEO GIULIETTA	22.922
DACIA DUSTER	21.191
PEUGEOT 308	18.310
AUDI A3	17.157
KIA SPORTAGE	16.617
FORD FOCUS	13.963

anno 2016

VOLKSWAGEN GOLF	47.241
FIAT 500X	46.240
JEEP RENEGADE	34.338
FIAT TIPO	31.589
NISSAN QASHQAI	28.833
ALFA ROMEO GIULIETTA	23.806
HYUNDAI TUCSON	22.896
DACIA DUSTER	22.374
PEUGEOT 308	19.449
AUDI A3	17.814

anno 2017

FIAT TIPO	56.047
FIAT 500X	45.795
VOLKSWAGEN GOLF	41.833
JEEP RENEGADE	37.641
NISSAN QASHQAI	31.353
DACIA DUSTER	24.574
ALFA ROMEO GIULIETTA	20.908
HYUNDAI TUCSON	20.872
FORD ECOSPORT	19.246
KIA SPORTAGE	17.000

anno 2018

FIAT 500X	49.940
JEEP RENEGADE	41.969
FIAT TIPO	40.338
JEEP COMPASS	38.909
VOLKSWAGEN GOLF	35.483
NISSAN QASHQAI	29.474
FORD ECOSPORT	28.525
DACIA DUSTER	27.674
PEUGEOT 3008	24.551
VOLKSWAGEN T-ROC	23.666

anno 2019

DACIA DUSTER	43.715
FIAT 500X	42.558
JEEP RENEGADE	41.700
VOLKSWAGEN T-ROC	39.609
JEEP COMPASS	35.572
FORD ECOSPORT	30.817
VOLKSWAGEN GOLF	27.357
FIAT TIPO	26.807
NISSAN QASHQAI	26.422
PEUGEOT 3008	25.870

10 anni dal 2010 al 2019

VOLKSWAGEN GOLF	404.774
NISSAN QASHQAI	279.973
FIAT 500X	217.218
ALFA ROMEO GIULIETTA	216.443
DACIA DUSTER	206.903
JEEP RENEGADE	182.491
FORD FOCUS	171.683
FIAT TIPO	155.532
MERCEDES CLASSE A	152.026
OPEL ASTRA	144.374

Elaborazioni UNRAE su dati al 30/04/2020

IMMATRICOLAZIONI IN ITALIA DI AUTOVETTURE E FUORISTRADA - SEGMENTO "D" (MEDIO GRANDI) - TOP TEN

anno 2010

AUDI A4	18.707
BMW SERIE 3	13.941
VOLKSWAGEN TIGUAN	12.872
FORD KUGA	12.254
OPEL INSIGNIA	12.067
BMW X1	10.727
AUDI Q5	10.486
TOYOTA RAV4	10.025
FIAT CROMA	8.073
VOLKSWAGEN PASSAT	7.641

anno 2011

AUDI A4	15.276
VOLKSWAGEN PASSAT	14.629
OPEL INSIGNIA	11.732
VOLKSWAGEN TIGUAN	11.716
FORD KUGA	10.529
FIAT FREEMONT	9.992
AUDI Q5	9.749
MERCEDES CLASSE C	9.434
BMW X3	9.345
TOYOTA RAV4	9.150

anno 2012

VOLKSWAGEN TIGUAN	14.974
FIAT FREEMONT	14.417
BMW SERIE 3	10.555
AUDI A4	10.301
VOLKSWAGEN PASSAT	10.110
AUDI Q3	9.650
MERCEDES CLASSE C	7.809
BMW X3	7.672
LAND ROVER RANGE ROVER EVOQUE	7.338
FORD KUGA	6.878

anno 2013

BMW SERIE 3	12.991
FIAT FREEMONT	10.681
VOLKSWAGEN TIGUAN	10.276
AUDI A4	9.260
LAND ROVER RANGE ROVER EVOQUE	7.962
AUDI Q3	7.718
VOLKSWAGEN PASSAT	7.699
BMW X1	6.923
FORD KUGA	6.857
TOYOTA RAV4	6.807

anno 2014

BMW SERIE 3	10.860
VOLKSWAGEN TIGUAN	9.707
FIAT FREEMONT	8.493
AUDI A4	8.381
AUDI Q3	8.004
LAND ROVER RANGE ROVER EVOQUE	7.851
FORD KUGA	7.520
TOYOTA RAV4	7.424
VOLKSWAGEN PASSAT	6.837
BMW X1	6.406

anno 2015

VOLKSWAGEN PASSAT	10.418
AUDI Q3	9.602
FORD KUGA	8.980
MERCEDES GLA	8.602
VOLKSWAGEN TIGUAN	8.486
BMW SERIE 3	8.440
MERCEDES CLASSE C	8.236
AUDI A4	8.108
LAND ROVER RANGE ROVER EVOQUE	7.783
SKODA OCTAVIA	7.224

anno 2016

VOLKSWAGEN TIGUAN	15.417
AUDI A4	14.058
AUDI Q3	11.590
FORD KUGA	11.481
VOLKSWAGEN PASSAT	10.940
BMW X1	10.849
BMW SERIE 3	10.226
LAND ROVER RANGE ROVER EVOQUE	10.021
MERCEDES CLASSE C	8.965
TOYOTA RAV4	8.499

anno 2017

VOLKSWAGEN TIGUAN	29.169
FORD KUGA	18.198
BMW X1	13.346
AUDI A4	11.437
ALFA ROMEO GIULIA	9.774
SKODA OCTAVIA	9.685
AUDI Q3	9.621
LAND ROVER RANGE ROVER EVOQUE	9.190
BMW SERIE 3	8.652
VOLKSWAGEN PASSAT	8.528

anno 2018

VOLKSWAGEN TIGUAN	30.555
FORD KUGA	17.564
ALFA ROMEO STELVIO	12.843
BMW X1	12.386
AUDI A4	8.844
MERCEDES GLA	8.790
SKODA OCTAVIA	8.031
AUDI Q3	7.805
AUDI Q5	7.560
TOYOTA RAV4	7.546

anno 2019

VOLKSWAGEN TIGUAN	23.841
FORD KUGA	16.775
ALFA ROMEO STELVIO	12.359
AUDI Q3	12.054
BMW X1	11.836
TOYOTA RAV4	10.261
SKODA OCTAVIA	7.650
AUDI A4	7.422
MERCEDES GLA	7.348
LAND ROVER RANGE ROVER EVOQUE	7.221

10 anni dal 2010 al 2019

VOLKSWAGEN TIGUAN	167.013
FORD KUGA	117.036
AUDI A4	111.794
BMW SERIE 3	95.566
BMW X1	92.267
VOLKSWAGEN PASSAT	88.540
TOYOTA RAV4	79.331
AUDI Q3	76.626
MERCEDES CLASSE C	71.614
LAND ROVER RANGE ROVER EVOQUE	65.546

Elaborazioni UNRAE su dati al 30/04/2020

IMMATRICOLAZIONI IN ITALIA DI AUTOVETTURE E FUORISTRADA - SEGMENTO "E" (GRANDI) - TOP TEN

anno 2010

MERCEDES CLASSE E	6.906
BMW SERIE 5	5.967
AUDI A6	4.110
BMW X6	3.914
LAND ROVER RANGE ROVER SPORT	3.214
BMW X5	3.165
MERCEDES ML	2.136
VOLKSWAGEN TOUAREG	2.091
PORSCHE CAYENNE	1.731
BMW SERIE 5 GT	1.458

anno 2011

BMW SERIE 5	9.240
MERCEDES CLASSE E	6.192
AUDI A6	4.247
LAND ROVER RANGE ROVER SPORT	2.916
PORSCHE CAYENNE	2.733
VOLKSWAGEN TOUAREG	2.709
BMW X6	2.267
BMW X5	2.199
JEEP GRAND CHEROKEE	1.811
MERCEDES ML	1.788

anno 2012

BMW SERIE 5	6.410
AUDI A6	4.703
MERCEDES CLASSE E	3.300
MERCEDES ML	3.182
PORSCHE CAYENNE	1.947
LAND ROVER RANGE ROVER SPORT	1.880
JEEP GRAND CHEROKEE	1.757
JAGUAR XF	1.063
VOLKSWAGEN TOUAREG	978
MERCEDES CLS	834

anno 2013

BMW SERIE 5	5.367
AUDI A6	3.423
MERCEDES CLASSE E	2.903
MERCEDES ML	2.406
JEEP GRAND CHEROKEE	1.705
LAND ROVER RANGE ROVER SPORT	1.537
LANCIA THEMA	1.492
PORSCHE CAYENNE	1.483
MERCEDES CLS	843
JAGUAR XF	795

anno 2014

BMW SERIE 5	4.808
LAND ROVER RANGE ROVER SPORT	3.413
AUDI A6	3.276
JEEP GRAND CHEROKEE	2.568
MERCEDES CLASSE E	2.510
BMW X5	2.113
MERCEDES ML	1.844
PORSCHE CAYENNE	894
JAGUAR XF	750
VOLVO XC70	749

anno 2015

AUDI A6	4.385
BMW SERIE 5	4.164
LAND ROVER RANGE ROVER SPORT	3.709
MERCEDES CLASSE E	2.300
BMW X5	2.221
JEEP GRAND CHEROKEE	2.206
PORSCHE CAYENNE	1.273
MERCEDES ML	1.164
BMW X6	1.059
VOLVO XC90	877

anno 2016

AUDI A6	5.373
BMW SERIE 5	3.898
LAND ROVER RANGE ROVER SPORT	3.425
MERCEDES CLASSE E	2.761
JAGUAR F-PACE	2.296
JEEP GRAND CHEROKEE	2.216
BMW X5	1.987
VOLVO XC90	1.946
MERCEDES GLE	1.582
MERCEDES GLE COUPE	1.276

anno 2017

MERCEDES CLASSE E	6.020
BMW SERIE 5	4.626
AUDI A6	4.026
JAGUAR F-PACE	3.460
LAND ROVER RANGE ROVER SPORT	3.098
MASERATI LEVANTE	1.856
VOLVO XC90	1.689
BMW X5	1.596
JEEP GRAND CHEROKEE	1.513
MERCEDES GLE	1.430

anno 2018

BMW SERIE 5	4.895
MERCEDES CLASSE E	4.470
AUDI A6	3.486
LAND ROVER RANGE ROVER SPORT	2.720
JAGUAR F-PACE	2.487
MASERATI LEVANTE	1.615
BMW X5	1.593
VOLVO XC90	1.454
MERCEDES GLE	1.373
JEEP GRAND CHEROKEE	1.176

anno 2019

AUDI A6	4.606
BMW SERIE 5	3.909
MERCEDES CLASSE E	3.448
LAND ROVER RANGE ROVER SPORT	2.872
BMW X5	2.256
AUDI Q8	2.198
JAGUAR F-PACE	1.775
PORSCHE CAYENNE	1.567
VOLKSWAGEN TOUAREG	1.484
MERCEDES GLE	1.482

10 anni dal 2010 al 2019

BMW SERIE 5	53.284
AUDI A6	41.635
MERCEDES CLASSE E	40.810
LAND ROVER RANGE ROVER SPORT	28.784
BMW X5	18.422
JEEP GRAND CHEROKEE	16.392
PORSCHE CAYENNE	14.673
MERCEDES ML	12.542
BMW X6	11.547
VOLKSWAGEN TOUAREG	10.669

Elaborazioni UNRAE su dati al 30/04/2020

IMMATRICOLAZIONI IN ITALIA DI AUTOVETTURE E FUORISTRADA - SEGMENTO "F" (LUSSO) - TOP TEN

anno 2010

PORSCHE 911	1.093
PORSCHE PANAMERA	712
BMW SERIE 7	563
AUDI A8	553
MERCEDES CLASSE S	505
FERRARI CALIFORNIA	364
MASERATI GRANTURISMO	251
FERRARI 458	222
BMW SERIE 6	210
JAGUAR XJ	194

anno 2011

PORSCHE PANAMERA	719
PORSCHE 911	625
AUDI A8	541
MERCEDES CLASSE S	400
BMW SERIE 6	342
BMW SERIE 7	337
FERRARI 458	264
MASERATI GRANTURISMO	247
FERRARI CALIFORNIA	187
JAGUAR XJ	183

anno 2012

PORSCHE PANAMERA	597
PORSCHE 911	575
BMW SERIE 7	248
AUDI A8	237
MERCEDES CLASSE S	187
FERRARI 458	145
BMW SERIE 6 GC	133
BMW SERIE 6	110
MERCEDES SL	94
JAGUAR XJ	87

anno 2013

PORSCHE 911	566
PORSCHE PANAMERA	308
BMW SERIE 6	201
MERCEDES CLASSE S	183
AUDI A8	169
BMW SERIE 7	139
JAGUAR F-TYPE	123
MASERATI QUATTROPORTE	111
BMW SERIE 6 GC	97
MASERATI GHIBLI	76

anno 2014

MASERATI GHIBLI	1.037
PORSCHE 911	636
MERCEDES CLASSE S	498
PORSCHE PANAMERA	376
BMW SERIE 6 GC	267
AUDI A8	226
JAGUAR F-TYPE	184
MASERATI QUATTROPORTE	133
BMW SERIE 7	124
FERRARI 458	119

anno 2015

MASERATI GHIBLI	1.147
PORSCHE 911	654
MERCEDES CLASSE S	571
BMW SERIE 6 GC	276
AUDI A8	260
PORSCHE PANAMERA	257
BMW SERIE 7	189
JAGUAR F-TYPE	155
MASERATI QUATTROPORTE	140
TESLA MODEL S	134

anno 2016

MASERATI GHIBLI	1.071
PORSCHE 911	882
BMW SERIE 7	490
MERCEDES CLASSE S	455
TESLA MODEL S	218
AUDI A8	203
JAGUAR F-TYPE	180
FERRARI 488	149
BMW SERIE 6 GC	124
PORSCHE PANAMERA	124

anno 2017

PORSCHE 911	898
MASERATI GHIBLI	853
PORSCHE PANAMERA	527
MERCEDES CLASSE S	468
BMW SERIE 7	384
TESLA MODEL S	307
TESLA MODEL X	226
JAGUAR F-TYPE	186
FERRARI 488	165
AUDI A8	164

anno 2018

PORSCHE 911	988
MASERATI GHIBLI	905
PORSCHE PANAMERA	563
MERCEDES CLASSE S	379
BMW SERIE 7	342
TESLA MODEL S	263
AUDI A8	238
JAGUAR F-TYPE	236
TESLA MODEL X	201
FERRARI 488	181

anno 2019

PORSCHE 911	1.165
MASERATI GHIBLI	640
PORSCHE PANAMERA	535
BMW SERIE 7	295
TESLA MODEL S	259
TESLA MODEL X	249
MERCEDES CLASSE S	237
BMW SERIE 8	232
AUDI A8	225
MERCEDES GT COUPE 4	225

10 anni dal 2010 al 2019

PORSCHE 911	8.082
MASERATI GHIBLI	5.729
PORSCHE PANAMERA	4.718
MERCEDES CLASSE S	3.883
BMW SERIE 7	3.111
AUDI A8	2.816
TESLA MODEL S	1.255
JAGUAR F-TYPE	1.233
BMW SERIE 6	1.124
BMW SERIE 6 GC	1.112

Elaborazioni UNRAE su dati al 30/04/2020



MEDIA PONDERATA DI EMISSIONI CO₂ SULLE IMMATRICOLAZIONI DI AUTOVETTURE E FUORISTRADA per regione

regione	2010	2011	2012	2013	2014	2015	2016	2017	2018	2019
PIEMONTE	133,9	128,4	125,3	121,6	119,0	117,8	115,6	114,1	117,9	121,3
VALLE D'AOSTA	132,1	129,5	125,0	122,7	119,2	118,0	114,1	114,2	117,9	124,5
LOMBARDIA	137,5	134,4	130,0	124,1	120,7	117,9	115,4	114,5	117,7	120,6
TRENTINO ALTO ADIGE	139,0	135,2	125,9	121,8	117,8	113,0	110,5	110,3	112,2	117,4
VENETO	136,1	133,3	129,2	123,1	119,7	117,1	115,0	114,7	117,9	120,9
FRIULI VENEZIA GIULIA	136,3	132,6	127,9	123,6	120,6	116,5	115,4	115,1	117,7	120,0
LIGURIA	131,9	129,2	125,0	120,0	117,0	114,8	113,0	112,6	115,2	118,8
EMILIA ROMAGNA	135,0	131,5	127,5	121,4	117,8	115,2	113,6	113,4	116,2	120,0
TOSCANA	133,2	128,7	124,5	119,9	116,5	113,8	112,0	112,2	114,2	118,3
UMBRIA	129,6	127,1	122,6	115,6	112,8	111,0	110,1	110,7	113,5	117,4
MARCHE	129,6	126,9	123,5	116,0	112,8	111,5	110,6	111,0	113,7	117,5
LAZIO	130,5	126,1	125,1	119,6	115,6	112,6	110,7	110,6	113,1	116,9
ABRUZZO	127,7	124,8	121,1	116,1	112,9	112,1	110,9	111,2	114,4	118,0
MOLISE	126,6	124,1	122,7	116,4	113,8	112,2	111,2	111,9	115,1	121,3
CAMPANIA	126,1	124,0	121,2	115,8	113,1	111,2	109,7	109,9	113,0	117,5
PUGLIA	127,3	125,1	121,8	116,4	113,6	111,4	109,9	109,9	112,8	116,9
BASILICATA	127,2	126,2	121,9	115,9	112,4	110,8	109,2	110,5	114,0	117,9
CALABRIA	126,3	123,9	120,7	116,3	113,2	110,9	108,7	108,7	111,8	116,2
SICILIA	126,3	124,3	121,0	116,7	114,0	112,0	110,2	109,8	112,3	116,5
SARDEGNA	127,7	124,7	121,7	117,0	114,3	111,9	109,7	109,4	111,1	115,7
ITALIA	132,6	129,3	125,9	120,8	117,5	114,8	112,7	112,4	115,1	119,1

MEDIA PONDERATA DI EMISSIONI CO₂ SULLE IMMATRICOLAZIONI DI AUTOVETTURE E FUORISTRADA per segmento

segmento	2010	2011	2012	2013	2014	2015	2016	2017	2018	2019
SEGMENTO A	115,6	111,6	110,6	108,7	108,3	107,9	107,9	108,4	109,4	111,9
SEGMENTO B	123,7	120,4	117,8	113,8	111,6	109,6	107,8	106,8	108,0	112,7
SEGMENTO C	137,5	133,0	129,7	123,2	117,6	114,9	112,2	112,0	115,8	120,1
SEGMENTO D	166,6	158,5	153,3	149,1	142,6	134,8	127,9	127,6	132,9	137,0
SEGMENTO E	200,0	184,0	172,4	168,5	165,1	158,5	153,6	149,9	155,1	158,5
SEGMENTO F	259,7	244,5	214,1	212,4	191,9	186,0	182,4	168,9	178,3	187,7
TOTALE	132,6	129,3	125,9	120,8	117,5	114,8	112,7	112,4	115,1	119,1

IMMATRICOLAZIONI IN ITALIA DI AUTOVETTURE PER FASCE DI CO₂

Fasce di CO ₂ (g/km)	2010	2011	2012	2013	2014	2015	2016	2017	2018	2019
FINO A 20	163	312	602	944	1.246	1.641	1.562	2.344	5.358	10.668
21-60	5	5	145	280	270	556	1.117	2.245	3.789	4.962
61-70					1	11	86	237	366	651
71-95	10.306	16.800	28.960	97.536	149.395	235.319	311.495	312.529	242.829	149.191
96-160	1.740.628	1.573.221	1.272.970	1.139.997	1.166.265	1.306.856	1.498.890	1.635.616	1.618.769	1.684.941
161-175	74.630	74.780	53.664	39.905	28.656	23.308	18.270	18.798	30.165	48.206
176-200	108.166	70.849	40.504	25.554	20.961	16.450	13.349	14.458	15.811	18.201
201-250	32.990	23.349	13.802	8.999	6.119	5.398	4.113	3.033	6.098	8.963
OLTRE 250	10.107	5.250	2.283	1.647	1.818	2.051	1.492	1.557	2.043	2.351
TOTALE	1.976.995	1.764.566	1.412.930	1.314.862	1.374.731	1.591.590	1.850.374	1.990.817	1.925.228	1.928.134

QUOTE DI MERCATO IN ITALIA DI AUTOVETTURE PER FASCE DI CO₂

Fasce di CO ₂ (g/km)	2010	2011	2012	2013	2014	2015	2016	2017	2018	2019
FINO A 20	0,0	0,0	0,0	0,1	0,1	0,1	0,1	0,1	0,3	0,6
21-60	0,0	0,0	0,0	0,0	0,0	0,0	0,1	0,1	0,2	0,3
61-70	0,0	0,0	0,0	0,0	0,0	0,0	0,0	0,0	0,0	0,0
71-95	0,5	1,0	2,0	7,4	10,9	14,8	16,8	15,7	12,6	7,7
96-160	88,0	89,2	90,1	86,7	84,8	82,1	81,0	82,2	84,1	87,4
161-175	3,8	4,2	3,8	3,0	2,1	1,5	1,0	0,9	1,6	2,5
176-200	5,5	4,0	2,9	1,9	1,5	1,0	0,7	0,7	0,8	0,9
201-250	1,7	1,3	1,0	0,7	0,4	0,3	0,2	0,2	0,3	0,5
OLTRE 250	0,5	0,3	0,2	0,1	0,1	0,1	0,1	0,1	0,1	0,1
TOTALE	100,0	100,0	100,0	100,0	100,0	100,0	100,0	100,0	100,0	100,0

Elaborazioni UNRAE su dati al 30/04/2020

Nella lettura dei dati sulle emissioni di CO₂ è da tenere presente che da Settembre 2018 è in vigore il nuovo metodo di calcolo NEDC-correlato in luogo dell'NEDC, ma che le emissioni di una quota decrescente nel tempo di immatricolazioni risultano, grazie alle indispensabili deroghe, ancora calcolate con il precedente metodo.

IMMATRICOLAZIONI IN ITALIA DI AUTOVETTURE per direttiva di emissione e alimentazione (*)

direttiva di emissione	alimentazione	2010	2011	2012	2013	2014	2015	2016	2017	2018	2019
4	BENZINA	331.073	15.398								
4	BENZINA +GPL	250.969	13.668								
4	BENZINA+ETANOLO	56	3								
4	BENZINA+METANO	38.296	1.237								
4	DIESEL	384.228	18.923								
4	IBRIDA BENZINA	713	27								
4	METANO	1.658	107								
5A	BENZINA	350.798	487.366	157.016	10.854	458	327	325	338	173	158
5A	BENZINA+ETANOLO	21	53	15	4				1		
5A	BENZINA+GPL	27.549	26.865	35.921	2.301	154	15	10	15	4	
5A	BENZINA+METANO	24.011	31.301	22.378	392	34	2	6	3	1	1
5A	DIESEL	515.767	875.859	391.837	33.114	529	345	306	288	128	91
5A	IBRIDA BENZINA	3.528	1.828	270	21		5	2		1	
5A	IBRIDA DIESEL		12	989	182	1					4
5A	METANO	1.370	793	22	3	3		1	1		1
5B	BENZINA	28.899	181.123	308.009	371.334	219.036	85.150	1.135	51	16	11
5B	BENZINA+ETANOLO			20							
5B	BENZINA+GPL	624	15.351	92.953	113.631	84.588	45.177	460	17	6	5
5B	BENZINA+METANO	1	3.074	25.943	55.680	35.433	4.469	176	1	0	1
5B	DIESEL	45	69.571	348.603	656.393	664.818	393.038	9.639	154	38	28
5B	IBRIDA BENZINA	602	3.295	5.368	13.973	16.095	4.740	46			3
5B	IBRIDA DIESEL			209	917	638	289	7			
5B	METANO	149	1.796	5.352	11.966	10.693	5.092	86			
6A	BENZINA				1	1	4	11	42	23	10
6A	DIESEL	1.085	663	161	236	79	108	228	37	6	1
6A	IBRIDA BENZINA										1
6B	BENZINA			2.572	19.616	174.531	406.209	596.618	614.191	431.402	9.074
6B	BENZINA+ETANOLO				1	1					
6B	BENZINA+GPL			3	15	39.753	75.569	101.630	129.027	98.606	3.071
6B	BENZINA+METANO				1	25.094	50.157	37.718	26.979	29.003	203
6B	DIESEL	1	470	4.814	12.995	81.565	479.052	1.028.533	1.098.304	727.945	35.323
6B	IBRIDA BENZINA				63	4.736	20.784	37.916	62.034	39.355	478
6B	IBRIDA DIESEL					18	350	485	279	228	12
6B	METANO					1.132	3.222	5.807	5.759	4.975	11
6C	BENZINA						55	1.064	13.668	71.234	91.386
6C	BENZINA+GPL								44	7.292	22.937
6C	BENZINA+METANO								4	27	12
6C	DIESEL					1	12	1.871	13.647	83.036	89.338
6C	IBRIDA BENZINA							234	3.998	29.284	17.135
6C	IBRIDA DIESEL								52	189	42
6D	BENZINA								10	175.137	751.314
6D	BENZINA+GPL								1	18.958	110.154
6D	BENZINA+METANO									1.378	8.058
6D	DIESEL							2	317	167.430	638.143
6D	IBRIDA BENZINA									15.833	79.519
6D	IBRIDA DIESEL									1.873	19.218
6D	METANO									2.058	30.350
A EMISSIONI ZERO	ELETTRICA	118	307	524	864	1.100	1.452	1.377	2.020	4.998	10.666
A EMISSIONI ZERO	IDROGENO									1	17
TOTALE MERCATO		1.961.561	1.749.090	1.402.979	1.304.557	1.360.491	1.575.623	1.825.693	1.971.282	1.910.638	1.916.776

* Comprensive sia di quelle omologate sia di quelle trasformate prima dell'immatricolazione.

Elaborazioni UNRAE su dati al 30/04/2020

IMMATRICOLAZIONI IN ITALIA DI AUTOCARRI (CON PTT FINO A 3,5 T) per marca

marca	2010	2011	2012	2013	2014	2015	2016	2017	2018	2019
ALFA ROMEO	36	44	31	7	4	84	54	240	126	106
CHEVROLET	123	28	12	123	19	10	8	3	4	3
CITROEN	13.402	11.956	7.309	7.397	7.710	9.405	12.373	14.958	14.841	14.777
DACIA	892	979	807	1.109	1.862	2.858	4.309	5.425	4.749	4.435
EFFEDI	394	260	36	3	0	0	0	0	0	0
FIAT	75.548	73.180	46.072	38.458	46.196	45.738	72.319	60.957	56.070	56.356
FORD	10.870	8.473	6.175	5.928	8.388	11.498	21.403	21.418	20.777	21.849
FUSO	344	257	133	145	162	111	327	224	326	530
G. VICTORIA	342	348	430	471	129	82	212	155	205	243
GONOW	81	174	115	78	43	27	33	38	13	3
GREAT WALL	1.540	877	973	48	97	88	71	86	226	430
HYUNDAI	109	53	46	76	67	159	420	151	89	96
ISUZU	1.997	1.615	1.091	895	929	1.172	1.827	1.364	2.036	2.830
IVECO	12.542	11.564	8.468	7.718	7.505	9.478	11.127	11.458	11.956	12.552
JAGUAR	10	31	34	47	43	34	31	87	73	47
KIA	17	27	29	52	60	118	1.139	1.289	970	780
LAND ROVER	1.246	1.584	1.187	1.230	2.086	2.367	2.789	2.333	1.495	928
MAHINDRA	506	574	221	118	148	188	318	300	192	57
MAN	0	0	0	0	0	0	0	57	330	687
MAZDA	339	315	90	0	1	1	0	0	1	1
MERCEDES	6.643	6.244	4.567	3.967	4.272	4.627	6.788	7.469	7.164	8.463
MITSUBISHI	1.622	1.293	581	461	773	788	1.594	1.243	1.134	1.434
NISSAN	6.846	6.310	4.826	4.459	4.282	5.667	8.045	7.852	6.827	6.104
OPEL	5.579	4.626	3.926	4.127	5.075	5.548	7.129	6.784	6.022	9.040
PEUGEOT	14.518	13.470	9.655	8.660	9.858	10.684	13.591	14.742	13.798	14.444
PIAGGIO	3.472	3.200	1.986	1.527	1.671	2.002	2.164	2.304	2.662	2.816
RENAULT	11.293	10.708	8.169	6.758	8.752	12.125	18.231	18.048	16.086	16.847
RENAULT T.I.	1.875	2.351	1.476	862	836	1.023	1.160	871	1.014	1.082
ROMANITAL	104	57	36	19	36	12	20	49	57	71
SEAT	3	249	253	188	185	144	335	191	23	23
SKODA	403	598	428	303	757	717	1.370	1.077	816	53
SSANGYONG	136	32	47	90	26	60	43	54	81	85
SUBARU	69	75	25	25	10	55	80	74	56	49
SUZUKI	144	98	41	5	3	6	19	35	10	25
TATA	840	595	539	222	58	44	5	0	0	0
TOYOTA	1.048	801	612	474	818	1.010	2.010	2.783	1.938	1.806
VEM	32	131	173	161	134	119	98	17	1	0
VOLKSWAGEN	5.946	7.070	5.815	4.870	5.573	5.230	7.972	8.674	8.520	8.244
VOLVO	124	145	86	134	304	406	915	644	272	908
altre	616	380	206	138	126	85	120	816	932	243
TOTALE MERCATO	181.651	170.772	116.706	101.353	118.998	133.770	200.449	194.270	181.892	188.447

Elaborazioni UNRAE su dati al 30/04/2020



QUOTE DI MERCATO IN ITALIA DI AUTOCARRI (CON PTT FINO A 3,5 T) per marca

marca	2010	2011	2012	2013	2014	2015	2016	2017	2018	2019
ALFA ROMEO	0,02	0,03	0,03	0,01	0,00	0,06	0,03	0,12	0,07	0,06
CHEVROLET	0,07	0,02	0,01	0,12	0,02	0,01	0,00	0,00	0,00	0,00
CITROEN	7,38	7,00	6,26	7,30	6,48	7,03	6,17	7,70	8,16	7,84
DACIA	0,49	0,57	0,69	1,09	1,56	2,14	2,15	2,79	2,61	2,35
EFFEDI	0,22	0,15	0,03	0,00	0,00	0,00	0,00	0,00	0,00	0,00
FIAT	41,59	42,85	39,48	37,94	38,82	34,19	36,08	31,38	30,83	29,91
FORD	5,98	4,96	5,29	5,85	7,05	8,60	10,68	11,02	11,42	11,59
FUSO	0,19	0,15	0,11	0,14	0,14	0,08	0,16	0,12	0,18	0,28
G. VICTORIA	0,19	0,20	0,37	0,46	0,11	0,06	0,11	0,08	0,11	0,13
GONOW	0,04	0,10	0,10	0,08	0,04	0,02	0,02	0,02	0,01	0,00
GREAT WALL	0,85	0,51	0,83	0,05	0,08	0,07	0,04	0,04	0,12	0,23
HYUNDAI	0,06	0,03	0,04	0,07	0,06	0,12	0,21	0,08	0,05	0,05
ISUZU	1,10	0,95	0,93	0,88	0,78	0,88	0,91	0,70	1,12	1,50
IVECO	6,90	6,77	7,26	7,61	6,31	7,09	5,55	5,90	6,57	6,66
JAGUAR	0,01	0,02	0,03	0,05	0,04	0,03	0,02	0,04	0,04	0,02
KIA	0,01	0,02	0,02	0,05	0,05	0,09	0,57	0,66	0,53	0,41
LAND ROVER	0,69	0,93	1,02	1,21	1,75	1,77	1,39	1,20	0,82	0,49
MAHINDRA	0,28	0,34	0,19	0,12	0,12	0,14	0,16	0,15	0,11	0,03
MAN	0,00	0,00	0,00	0,00	0,00	0,00	0,00	0,03	0,18	0,36
MAZDA	0,19	0,18	0,08	0,00	0,00	0,00	0,00	0,00	0,00	0,00
MERCEDES	3,66	3,66	3,91	3,91	3,59	3,46	3,39	3,84	3,94	4,49
MITSUBISHI	0,89	0,76	0,50	0,45	0,65	0,59	0,80	0,64	0,62	0,76
NISSAN	3,77	3,69	4,14	4,40	3,60	4,24	4,01	4,04	3,75	3,24
OPEL	3,07	2,71	3,36	4,07	4,26	4,15	3,56	3,49	3,31	4,80
PEUGEOT	7,99	7,89	8,27	8,54	8,28	7,99	6,78	7,59	7,59	7,66
PIAGGIO	1,91	1,87	1,70	1,51	1,40	1,50	1,08	1,19	1,46	1,49
RENAULT	6,22	6,27	7,00	6,67	7,35	9,06	9,10	9,29	8,84	8,94
RENAULT T.I.	1,03	1,38	1,26	0,85	0,70	0,76	0,58	0,45	0,56	0,57
ROMANITAL	0,06	0,03	0,03	0,02	0,03	0,01	0,01	0,03	0,03	0,04
SEAT	0,00	0,15	0,22	0,19	0,16	0,11	0,17	0,10	0,01	0,01
SKODA	0,22	0,35	0,37	0,30	0,64	0,54	0,68	0,55	0,45	0,03
SSANGYONG	0,07	0,02	0,04	0,09	0,02	0,04	0,02	0,03	0,04	0,05
SUBARU	0,04	0,04	0,02	0,02	0,01	0,04	0,04	0,04	0,03	0,03
SUZUKI	0,08	0,06	0,04	0,00	0,00	0,00	0,01	0,02	0,01	0,01
TATA	0,46	0,35	0,46	0,22	0,05	0,03	0,00	0,00	0,00	0,00
TOYOTA	0,58	0,47	0,52	0,47	0,69	0,76	1,00	1,43	1,07	0,96
VEM	0,02	0,08	0,15	0,16	0,11	0,09	0,05	0,01	0,00	0,00
VOLKSWAGEN	3,27	4,14	4,98	4,80	4,68	3,91	3,98	4,46	4,68	4,37
VOLVO	0,07	0,08	0,07	0,13	0,26	0,30	0,46	0,33	0,15	0,48
altre	0,34	0,22	0,18	0,14	0,11	0,06	0,06	0,42	0,51	0,13
TOTALE MERCATO	100,00	100,00	100,00	100,00	100,00	100,00	100,00	100,00	100,00	100,00

Elaborazioni UNRAE su dati al 30/04/2020



IMMATRICOLAZIONI IN ITALIA DI AUTOCARRI (CON PTT FINO A 3,5 T) per provincia e regione

provincia e regione	2010	2011	2012	2013	2014	2015	2016	2017	2018	2019
ALESSANDRIA	1.588	1.443	1.060	822	929	1.007	1.458	1.382	1.381	1.211
ASTI	836	622	470	459	446	524	858	829	704	651
BIELLA	574	582	363	316	375	425	613	612	492	473
CUNEO	2.545	2.232	1.533	1.354	1.563	1.738	2.626	2.562	2.580	2.624
NOVARA	1.260	1.081	852	705	803	917	1.212	1.155	1.118	1.080
TORINO	7.056	5.624	5.859	7.463	4.384	5.152	10.286	8.612	6.628	6.671
VERBANO-CUSIO-OSSOLA	650	477	390	340	325	406	552	535	440	413
VERCELLI	603	563	369	315	343	458	542	510	419	456
PIEMONTE	15.112	12.624	10.896	11.774	9.168	10.627	18.147	16.197	13.762	13.579
AOSTA	3.020	5.576	4.645	1.256	5.703	5.851	12.530	9.020	7.965	9.879
VALLE D'AOSTA	3.020	5.576	4.645	1.256	5.703	5.851	12.530	9.020	7.965	9.879
BERGAMO	5.375	4.094	2.823	2.568	2.893	3.286	5.230	5.176	4.990	5.055
BRESCIA	6.224	4.572	3.099	2.671	2.951	3.545	5.440	5.477	5.315	5.234
COMO	2.116	1.966	1.292	1.213	1.341	1.435	2.084	2.028	1.857	1.988
CREMONA	1.235	947	740	650	665	838	1.241	1.022	1.178	1.137
LECCO	1.247	1.087	716	718	787	883	1.408	1.176	1.147	1.176
LODI	720	611	399	336	358	435	585	591	590	601
MANTOVA	1.480	1.158	894	834	967	1.057	1.380	1.435	1.360	1.357
MILANO	11.872	10.439	7.306	6.171	6.447	6.932	9.364	10.528	9.700	10.835
MONZA E DELLA BRIANZA	2.965	2.321	1.700	1.372	1.618	1.890	2.668	2.649	2.678	2.977
PAVIA	1.811	1.494	1.162	892	969	1.024	1.501	1.470	1.424	1.415
SONDRIO	601	492	397	347	329	418	547	567	593	591
VARESE	2.669	2.222	1.697	1.417	1.770	2.029	3.004	2.933	2.592	2.711
LOMBARDIA	38.315	31.403	22.225	19.189	21.095	23.772	34.452	35.052	33.424	35.077
BOLZANO	1.884	1.865	4.961	4.704	6.552	8.581	10.972	13.521	7.346	10.276
TRENTO	2.296	3.160	11.998	5.201	6.896	9.768	12.878	18.066	21.864	18.760
TRENTINO ALTO ADIGE	4.180	5.025	16.959	9.905	13.448	18.349	23.850	31.587	29.210	29.036
BELLUNO	644	570	440	350	433	436	676	692	698	734
PADOVA	2.741	2.617	1.952	1.698	1.737	1.980	3.168	2.952	2.717	2.948
ROVIGO	743	579	441	361	406	410	657	684	605	580
TREVISO	2.540	2.292	1.631	1.572	1.541	1.943	3.016	2.790	2.696	2.635
VENEZIA	1.899	1.642	1.137	1.037	1.240	1.288	2.028	2.005	1.904	1.914
VERONA	3.268	2.956	2.061	1.755	1.895	2.200	3.197	3.049	2.952	3.150
VICENZA	2.500	2.455	1.677	1.537	1.810	2.084	2.950	3.088	2.858	3.246
VENETO	14.335	13.111	9.339	8.310	9.062	10.341	15.692	15.260	14.430	15.207
GORIZIA	280	198	121	149	155	189	266	260	410	852
PORDENONE	1.014	945	673	724	842	782	1.140	1.338	1.227	935
TRIESTE	566	465	332	245	315	367	415	407	434	436
UDINE	1.513	1.197	900	803	872	991	1.468	1.386	1.316	1.488
FRIULI VENEZIA GIULIA	3.373	2.805	2.026	1.921	2.184	2.329	3.289	3.391	3.387	3.711
GENOVA	2.167	1.747	1.356	1.151	1.146	1.383	1.908	1.765	1.553	1.723
IMPERIA	574	432	298	272	330	328	527	463	401	494
LA SPEZIA	619	456	348	290	324	350	452	380	343	373
SAVONA	895	712	474	439	440	482	714	799	716	669
LIGURIA	4.255	3.347	2.476	2.152	2.240	2.543	3.601	3.407	3.013	3.259



provincia e regione	2010	2011	2012	2013	2014	2015	2016	2017	2018	2019
BOLOGNA	3.168	3.163	2.353	2.170	2.489	2.756	4.109	3.841	3.725	3.732
FERRARA	968	852	694	565	589	718	965	899	885	829
FORLI - CESENA	1.447	1.205	838	754	934	1.040	1.585	1.471	1.368	1.401
MODENA	2.330	2.284	1.708	1.667	1.751	1.912	2.975	2.886	2.567	2.426
PARMA	1.670	1.414	1.120	946	1.092	1.240	1.786	1.570	1.664	1.676
PIACENZA	1.092	1.014	718	574	714	794	1.184	1.125	975	977
RAVENNA	1.538	1.250	892	784	814	996	1.528	1.369	1.257	1.357
REGGIO NELL'EMILIA	3.360	3.814	1.542	2.938	1.950	1.900	2.546	2.298	2.200	2.163
RIMINI	969	801	558	504	564	610	1.104	1.051	951	1.067
EMILIA ROMAGNA	16.542	15.797	10.423	10.902	10.897	11.966	17.782	16.510	15.592	15.628
AREZZO	1.070	911	636	562	634	721	1.033	1.023	962	945
FIRENZE	11.326	11.003	2.180	5.993	12.917	9.570	19.333	12.035	13.722	14.194
GROSSETO	776	594	382	305	359	406	532	522	459	479
LIVORNO	951	816	586	444	492	596	735	697	660	663
LUCCA	1.378	1.097	792	704	791	857	1.240	1.046	1.011	1.064
MASSA - CARRARA	541	502	348	274	300	355	474	459	357	362
PISA	1.479	1.248	1.005	819	923	1.106	1.457	1.294	1.098	1.158
PISTOIA	948	765	579	558	658	697	940	911	780	791
PRATO	902	838	564	463	620	747	978	1.005	954	831
SIENA	1.148	1.009	665	582	606	689	997	1.007	926	898
TOSCANA	20.519	18.783	7.737	10.704	18.300	15.744	27.719	19.999	20.929	21.385
PERUGIA	2.018	1.489	1.144	1.008	1.065	1.308	1.810	1.935	1.738	1.726
TERNI	670	484	344	251	271	364	564	473	483	489
UMBRIA	2.688	1.973	1.488	1.259	1.336	1.672	2.374	2.408	2.221	2.215
ANCONA	1.369	1.021	701	670	674	854	1.279	1.242	1.055	928
ASCOLI PICENO	488	378	242	252	247	253	449	507	438	501
FERMO	510	374	242	229	225	234	426	393	295	305
MACERATA	1.015	689	455	505	483	561	941	992	832	822
PESARO E URBINO	953	765	516	437	491	698	1.021	1.003	867	869
MARCHE	4.335	3.227	2.156	2.093	2.120	2.600	4.116	4.137	3.487	3.425
FROSINONE	823	661	493	353	363	508	771	693	626	685
LATINA	1.228	914	711	632	675	744	992	862	850	850
RIETI	367	284	211	120	148	191	227	272	306	278
ROMA	20.632	30.448	7.439	6.133	5.579	7.398	8.226	8.536	8.583	9.228
VITERBO	751	576	373	326	375	407	518	595	499	485
LAZIO	23.801	32.883	9.227	7.564	7.140	9.248	10.734	10.958	10.864	11.526
CHIETI	927	801	523	484	536	543	1.014	909	821	919
L'AQUILA	873	606	382	287	321	356	541	627	507	464
PESCARA	851	689	448	432	473	508	740	738	652	647
TERAMO	898	762	501	450	479	553	753	868	833	843
ABRUZZO	3.549	2.858	1.854	1.653	1.809	1.960	3.048	3.142	2.813	2.873
CAMPOBASSO	398	278	226	244	224	268	409	403	333	332
ISERNIA	205	118	100	86	109	113	167	197	199	142
MOLISE	603	396	326	330	333	381	576	600	532	474

provincia e regione	2010	2011	2012	2013	2014	2015	2016	2017	2018	2019
AVELLINO	702	571	316	298	317	363	547	554	442	428
BENEVENTO	416	318	209	199	196	244	301	327	273	281
CASERTA	1.088	815	570	520	532	649	764	797	791	788
NAPOLI	3.887	3.274	2.638	2.125	2.450	2.777	3.440	3.183	2.992	3.493
SALERNO	1.537	1.116	882	681	840	1.073	1.539	1.614	1.223	1.453
CAMPANIA	7.630	6.094	4.615	3.823	4.335	5.106	6.591	6.475	5.721	6.443
BARI	2.108	1.620	1.130	1.079	1.317	1.413	2.061	2.242	1.902	2.037
BARLETTA-ANDRIA-TRANI	414	230	166	163	206	284	357	294	279	284
BRINDISI	462	356	266	206	254	273	478	443	387	376
FOGGIA	767	539	359	372	430	538	666	689	620	638
LECCE	1.406	958	806	782	834	983	1.256	1.260	1.064	1.037
TARANTO	628	438	301	266	258	312	577	503	489	559
PUGLIA	5.785	4.141	3.028	2.868	3.299	3.803	5.395	5.431	4.741	4.931
MATERA	381	260	168	114	194	190	310	298	322	377
POTENZA	602	456	359	275	363	385	574	632	553	615
BASILICATA	983	716	527	389	557	575	884	930	875	992
CATANZARO	619	468	348	272	331	370	507	470	416	422
COSENZA	965	793	530	336	407	505	718	645	610	657
CROTONE	194	163	100	101	101	110	129	122	117	106
REGGIO DI CALABRIA	596	412	326	241	271	289	377	370	345	322
VIBO VALENTIA	196	195	112	90	109	128	145	162	153	143
CALABRIA	2.570	2.031	1.416	1.040	1.219	1.402	1.876	1.769	1.641	1.650
AGRIGENTO	523	433	301	253	237	333	493	479	456	392
CALTANISSETTA	282	229	163	125	119	148	205	248	251	237
CATANIA	1.523	1.404	867	616	889	878	1.368	1.546	1.285	1.277
ENNA	240	164	124	103	120	123	153	166	150	133
MESSINA	955	657	493	342	376	470	609	596	532	531
PALERMO	1.453	1.239	814	751	634	777	1.209	1.101	906	963
RAGUSA	613	413	310	209	258	312	444	496	406	443
SIRACUSA	541	410	264	186	250	245	363	381	383	384
TRAPANI	676	434	314	296	340	290	447	418	394	376
SICILIA	6.806	5.383	3.650	2.881	3.223	3.576	5.291	5.431	4.763	4.736
CAGLIARI	913	749	459	445	495	563	795	788	740	745
NUORO	406	311	235	161	167	264	249	269	245	244
ORISTANO	345	239	172	128	142	203	238	230	221	207
SASSARI	910	817	485	369	440	577	765	782	836	823
SUD SARDEGNA	676	483	342	237	286	318	455	497	480	402
SARDEGNA	3.250	2.599	1.693	1.340	1.530	1.925	2.502	2.566	2.522	2.421
ITALIA	181.651	170.772	116.706	101.353	118.998	133.770	200.449	194.270	181.892	188.447
Italia settentrionale	99.132	89.688	78.989	65.409	73.797	85.778	129.343	130.424	120.783	125.376
Italia centrale	51.343	56.866	20.608	21.620	28.896	29.264	44.943	37.502	37.501	38.551
Italia meridionale	21.120	16.236	11.766	10.103	11.552	13.227	18.370	18.347	16.323	17.363
Italia insulare	10.056	7.982	5.343	4.221	4.753	5.501	7.793	7.997	7.285	7.157

Elaborazioni UNRAE su dati al 30/04/2020



IMMATRICOLAZIONI IN ITALIA DI VEICOLI COMMERCIALI (CON PTT FINO A 3,5 T) - TOP TEN

anno 2010

FIAT FIORINO	19.063
FIAT DUCATO	18.390
FIAT DOBLO	15.399
IVECO DAILY	12.471
FIAT SCUDO	6.592
FORD TRANSIT	5.560
FIAT PANDA	5.509
MERCEDES SPRINTER	4.725
RENAULT TRAFIC	3.802
CITROEN BERLINGO	3.756

anno 2011

FIAT DUCATO	18.939
FIAT DOBLO	17.508
IVECO DAILY	11.569
FIAT PANDA	11.472
FIAT FIORINO	8.425
FIAT SCUDO	5.983
MERCEDES SPRINTER	4.245
FORD TRANSIT	4.082
OPEL VIVARO	3.864
RENAULT TRAFIC	3.833

anno 2012

FIAT DUCATO	13.678
FIAT DOBLO	12.546
IVECO DAILY	8.475
FIAT FIORINO	6.223
FIAT SCUDO	4.661
MERCEDES SPRINTER	3.168
PEUGEOT PARTNER	3.051
RENAULT TRAFIC	2.935
FIAT PANDA	2.492
OPEL VIVARO	2.461

anno 2013

FIAT DUCATO	11.707
FIAT DOBLO	9.376
IVECO DAILY	7.734
FIAT FIORINO	5.733
FIAT SCUDO	3.349
PEUGEOT PARTNER	2.910
FIAT PANDA	2.733
MERCEDES SPRINTER	2.458
OPEL VIVARO	2.223
RENAULT TRAFIC	2.128

anno 2014

FIAT DUCATO	13.713
FIAT DOBLO	12.803
IVECO DAILY	7.508
FIAT FIORINO	6.370
FIAT PANDA	4.191
FIAT SCUDO	3.914
PEUGEOT PARTNER	3.460
MERCEDES SPRINTER	2.762
RENAULT TRAFIC	2.529
FORD TRANSIT CUSTOM	2.472

anno 2015

FIAT DUCATO	14.700
FIAT DOBLO	12.143
IVECO DAILY	9.485
FIAT FIORINO	6.356
FIAT SCUDO	4.304
FIAT PANDA	4.185
PEUGEOT PARTNER	3.243
FORD TRANSIT CUSTOM	3.168
RENAULT MASTER	3.010
RENAULT TRAFIC	2.991

anno 2016

FIAT DUCATO	20.815
FIAT DOBLO	17.751
FIAT FIORINO	12.706
FIAT PANDA	11.775
IVECO DAILY	11.146
FORD TRANSIT CUSTOM	6.187
RENAULT MASTER	4.579
FORD CONNECT	4.556
RENAULT TRAFIC	4.385
MERCEDES SPRINTER	4.355

anno 2017

FIAT DUCATO	19.874
FIAT DOBLO	16.297
IVECO DAILY	11.462
FIAT FIORINO	9.901
FORD TRANSIT CUSTOM	6.031
RENAULT TRAFIC	5.227
FIAT TALENTO	5.083
FORD TRANSIT	5.040
MERCEDES SPRINTER	4.615
FORD CONNECT	4.545

anno 2018

FIAT DUCATO	18.897
FIAT DOBLO	16.208
IVECO DAILY	11.974
FIAT FIORINO	6.760
FIAT PANDA	5.912
FORD TRANSIT CUSTOM	5.802
FORD TRANSIT	5.735
CITROEN JUMPER	5.311
PEUGEOT BOXER	4.652
FIAT TALENTO	4.613

anno 2019

FIAT DUCATO	19.343
FIAT DOBLO	18.015
IVECO DAILY	12.558
FIAT FIORINO	7.079
FORD TRANSIT CUSTOM	6.696
FORD TRANSIT	5.958
MERCEDES SPRINTER	5.131
FIAT TALENTO	4.828
FIAT PANDA	4.821
PEUGEOT BOXER	4.773

10 anni dal 2010 al 2019

FIAT DUCATO	170.056
FIAT DOBLO	148.046
IVECO DAILY	104.382
FIAT FIORINO	88.616
FIAT PANDA	57.602
MERCEDES SPRINTER	38.433
RENAULT TRAFIC	36.429
FORD TRANSIT	35.550
PEUGEOT PARTNER	32.752
RENAULT MASTER	32.683

Elaborazioni UNRAE su dati al 30/04/2020

**IMMATRICOLAZIONI IN ITALIA DI VEICOLI COMMERCIALI (CON PTT FINO A 3,5 T) per carrozzeria**

carrozzeria	2010	2011	2012	2013	2014	2015	2016	2017	2018	2019
AMBULANZA/AUTOMEDICA	922	765	792	824	676	765	909	918	890	948
ATTREZZATO PER USO SPECIALE	870	959	621	729	1.184	1.272	1.587	1.732	2.005	2.381
AUTOCARAVAN	7.395	6.925	4.639	3.628	3.315	3.590	4.052	4.865	5.839	5.845
AUTOFUNEBRE	270	282	220	192	165	191	170	193	201	228
CASSONE	28.993	25.467	18.153	13.016	12.776	15.165	22.018	24.100	26.603	26.306
CISTERNA	22	28	42	35	16	33	33	36	41	42
COMBI E DERIVATI	8.091	11.181	7.144	6.393	7.339	8.552	10.019	12.749	10.873	10.293
FURGONE	117.685	107.976	73.660	65.036	78.097	86.836	135.073	128.593	119.241	127.566
PIANALE	289	259	185	132	111	118	97	109	120	133
altre	1.680	1.454	1.299	1.063	1.079	1.281	1.810	1.440	1.489	3.347
TOTALE MERCATO	166.217	155.296	106.755	91.048	104.758	117.803	175.768	174.735	167.302	177.089

IMMATRICOLAZIONI IN ITALIA DI AUTOCARRI (CON PTT FINO A 3,5 T) per uso

uso	2010	2011	2012	2013	2014	2015	2016	2017	2018	2019
PRIVATO	150.315	123.695	89.580	77.803	86.703	99.357	144.733	141.625	129.413	132.778
NOLEGGIO CON CONDUCENTE	79	98	42	69	85	102	71	77	57	84
NOLEGGIO SENZA CONDUCENTE	31.252	46.978	27.081	23.481	32.209	34.290	55.636	52.558	52.418	55.555
altro	5	1	3	0	1	21	9	10	4	30
TOTALE MERCATO	181.651	170.772	116.706	101.353	118.998	133.770	200.449	194.270	181.892	188.447

IMMATRICOLAZIONI IN ITALIA DI AUTOCARRI (CON PTT FINO A 3,5 T) per mese

mese	2010	2011	2012	2013	2014	2015	2016	2017	2018	2019
gennaio	15.990	16.118	10.970	8.072	9.017	9.205	11.628	11.953	13.727	13.540
febbraio	18.128	15.942	11.383	7.809	8.974	9.844	12.741	13.728	14.436	15.262
marzo	28.136	20.065	10.813	8.730	10.558	11.529	15.327	17.365	16.489	17.282
aprile	13.723	16.710	10.390	8.419	9.941	10.975	14.555	13.441	13.107	15.551
maggio	14.785	18.037	10.581	9.160	10.574	11.038	15.213	16.954	16.498	17.808
giugno	13.804	14.447	10.170	9.191	10.347	11.390	14.699	16.592	15.995	16.990
luglio	14.017	12.932	9.305	8.374	11.172	12.133	17.982	14.982	14.691	15.297
agosto	6.330	6.536	4.926	3.837	4.438	5.643	12.124	9.323	8.866	9.412
settembre	13.275	11.686	8.315	8.076	11.015	11.288	16.417	15.816	12.129	13.650
ottobre	14.318	12.988	10.820	9.416	11.351	12.670	18.849	20.569	16.920	17.191
novembre	15.153	13.180	9.394	9.390	10.076	13.351	22.362	20.100	18.537	16.516
dicembre	13.992	12.131	9.639	10.879	11.535	14.704	28.552	23.447	20.497	19.948
TOTALE MERCATO	181.651	170.772	116.706	101.353	118.998	133.770	200.449	194.270	181.892	188.447

QUOTE DI MERCATO IN ITALIA DI AUTOCARRI (CON PTT FINO A 3,5 T) per mese

mese	2010	2011	2012	2013	2014	2015	2016	2017	2018	2019
gennaio	8,80	9,44	9,40	7,96	7,58	6,88	5,80	6,15	7,55	7,19
febbraio	9,98	9,34	9,75	7,70	7,54	7,36	6,36	7,07	7,94	8,10
marzo	15,49	11,75	9,27	8,61	8,87	8,62	7,65	8,94	9,07	9,17
aprile	7,55	9,78	8,90	8,31	8,35	8,20	7,26	6,92	7,21	8,25
maggio	8,14	10,56	9,07	9,04	8,89	8,25	7,59	8,73	9,07	9,45
giugno	7,60	8,46	8,71	9,07	8,70	8,51	7,33	8,54	8,79	9,02
luglio	7,72	7,57	7,97	8,26	9,39	9,07	8,97	7,71	8,08	8,12
agosto	3,48	3,83	4,22	3,79	3,73	4,22	6,05	4,80	4,87	4,99
settembre	7,31	6,84	7,12	7,97	9,26	8,44	8,19	8,14	6,67	7,24
ottobre	7,88	7,61	9,27	9,29	9,54	9,47	9,40	10,59	9,30	9,12
novembre	8,34	7,72	8,05	9,26	8,47	9,98	11,16	10,35	10,19	8,76
dicembre	7,70	7,10	8,26	10,73	9,69	10,99	14,24	12,07	11,27	10,59
TOTALE MERCATO	100,00	100,00	100,00	100,00	100,00	100,00	100,00	100,00	100,00	100,00

Elaborazioni UNRAE su dati al 30/04/2020



IMMATRICOLAZIONI IN ITALIA DI AUTOCARRI (CON PTT FINO A 3,5 T) per marca e uso privato

marca	2010	2011	2012	2013	2014	2015	2016	2017	2018	2019
CITROEN	12.865	10.948	6.429	6.477	6.734	7.505	10.310	10.591	10.472	11.005
DACIA	878	945	785	1.088	1.818	2.752	4.154	5.159	4.465	4.219
EFFEDI	376	257	34	3	0	0	0	0	0	0
FIAT	54.323	39.031	28.601	23.676	25.390	28.193	38.705	37.121	32.264	32.399
FORD	9.040	6.904	5.017	5.124	7.247	9.370	17.655	17.606	17.192	17.866
FUSO	322	251	126	135	159	109	309	182	255	298
G. VICTORIA	339	332	415	467	128	80	212	148	200	176
GREAT WALL	1.536	876	964	48	97	86	71	86	226	430
HYUNDAI	107	52	43	64	60	87	177	130	75	88
ISUZU	1.940	1.544	1.025	873	879	1.138	1.687	1.325	1.866	2.536
IVECO	11.240	9.592	7.508	6.567	6.673	7.617	9.089	9.328	9.716	10.128
KIA	17	27	29	52	58	112	1.094	1.195	872	655
LAND ROVER	1.225	1.513	1.058	1.193	1.668	2.171	2.621	2.113	1.317	892
MAHINDRA	503	566	220	118	147	185	314	299	191	57
MAN	0	0	0	0	0	0	0	54	290	521
MAZDA	305	284	82	0	1	1	0	0	1	1
MERCEDES	5.551	5.231	3.736	3.241	3.478	3.723	5.395	5.307	5.167	6.097
MITSUBISHI	1.544	1.261	549	327	393	673	1.544	1.170	1.093	1.360
NISSAN	5.961	5.435	4.141	3.733	3.525	4.400	6.358	5.955	5.248	4.469
OPEL	5.272	4.306	3.485	3.608	4.389	4.527	5.994	5.143	4.511	6.858
PEUGEOT	13.617	11.749	8.322	7.532	8.348	8.568	11.442	11.068	9.999	9.936
PIAGGIO	3.273	2.968	1.779	1.363	1.546	1.836	1.877	2.098	2.386	2.522
RENAULT	9.735	8.749	6.786	5.544	7.177	9.002	14.358	13.222	11.111	10.975
RENAULT T.I.	1.659	2.035	1.298	744	634	826	967	779	868	973
ROMANITAL	102	56	35	18	36	12	20	49	57	70
SEAT	3	124	140	93	82	89	146	115	21	15
SKODA	355	467	350	245	503	451	898	566	340	14
SSANGYONG	135	32	42	90	26	60	43	53	78	84
SUZUKI	131	52	30	5	3	6	11	15	8	24
TATA	829	577	519	212	56	33	5	0	0	0
TOYOTA	1.019	731	564	445	789	943	1.889	2.465	1.795	1.664
VEM	32	127	172	157	131	117	76	17	1	0
VOLKSWAGEN	5.071	5.905	4.821	4.011	4.051	4.137	6.202	6.559	6.089	5.189
VOLVO	118	139	85	133	252	338	795	544	235	847
altre	892	629	390	417	225	210	315	1163	1004	410
TOTALE USO PRIVATO	150.315	123.695	89.580	77.803	86.703	99.357	144.733	141.625	129.413	132.778

IMMATRICOLAZIONI IN ITALIA DI AUTOCARRI (CON PTT FINO A 3,5 T) per marca e uso noleggio

marca	2010	2011	2012	2013	2014	2015	2016	2017	2018	2019
CITROEN	537	1.008	880	920	976	1.898	2.063	4.367	4.369	3.772
DACIA	14	34	22	21	44	105	154	266	284	215
FIAT	21.225	34.149	17.471	14.782	20.806	17.530	33.611	23.832	23.806	23.945
FORD	1.830	1.569	1.158	804	1.141	2.128	3.748	3.812	3.584	3.983
FUSO	22	6	7	10	3	2	18	42	71	232
ISUZU	57	71	66	22	50	34	140	39	170	294
IVECO	1.302	1.972	960	1.151	832	1.861	2.038	2.129	2.240	2.423
KIA	0	0	0	0	2	6	45	94	98	125
LAND ROVER	21	71	129	37	418	196	168	220	178	36
MAN	0	0	0	0	0	0	0	3	40	166
MERCEDES	1.092	1.013	831	726	794	904	1.393	2.162	1.997	2.365
MITSUBISHI	78	32	32	134	380	115	50	73	41	74
NISSAN	885	875	685	726	757	1.267	1.685	1.896	1.578	1.635
OPEL	307	320	441	519	686	1.021	1.135	1.638	1.511	2.179
PEUGEOT	901	1.721	1.333	1.128	1.510	2.116	2.149	3.674	3.799	4.506
PIAGGIO	199	232	207	164	125	166	287	206	276	294
RENAULT	1.558	1.959	1.383	1.214	1.575	3.122	3.870	4.826	4.975	5.866
RENAULT T.I.	216	316	178	118	202	197	193	92	146	109
SEAT	0	125	113	95	103	55	189	76	2	7
SKODA	48	131	78	58	254	266	472	511	476	39
TOYOTA	29	70	48	29	29	67	121	318	143	142
VOLKSWAGEN	875	1165	994	859	1522	1093	1770	2115	2431	3054
VOLVO	6	6	1	1	52	68	120	100	37	61
altre	129	231	106	32	33	175	288	144	223	117
TOTALE USO NOLEGGIO	31.331	47.076	27.123	23.550	32.294	34.392	55.707	52.635	52.475	55.639

IMMATRICOLAZIONI IN ITALIA DI AUTOCARRI (CON PTT FINO A 3,5 T) per alimentazione

alimentazione	2010	2011	2012	2013	2014	2015	2016	2017	2018	2019
BENZINA	5.531	15.530	3.341	2.602	1.993	2.377	3.330	3.748	5.541	9.262
DIESEL	150.910	146.328	105.279	90.098	109.393	123.709	185.756	181.968	166.967	166.644
BENZINA + GPL	6.053	3.479	2.071	1.591	1.544	1.863	3.208	3.331	3.330	3.857
METANO	18.925	5.205	5.618	6.849	5.697	5.266	7.283	4.071	4.970	6.293
di cui benzina + metano	17.190	4.118	4.478	5.245	4.674	3.800	5.517	2.826	3.419	4.086
di cui solo metano	1.735	1.087	1.140	1.604	1.023	1.466	1.766	1.245	1.551	2.207
IBRIDE ELETTRICHE (HEV)	5	6	10	21	36	77	382	609	437	1.351
di cui benzina + elettrica	2	6	10	20	36	77	382	609	437	327
di cui diesel + elettrica	3	0	0	1	0	0	0	0	0	1.024
IBRIDE PLUG-IN (PHEV+REX) BENZINA + ELETTRICHE	0	0	0	0	0	0	0	2	1	1
IBRIDE ELETTRICHE TOTALI (HEV+PHEV+REX)	5	6	10	21	36	77	382	611	438	1.352
ELETTRICHE (BEV)	222	224	385	192	335	478	490	541	646	1.039
TOTALE MERCATO	181.651	170.772	116.706	101.353	118.998	133.770	200.449	194.270	181.892	188.447

Elaborazioni UNRAE su dati al 30/04/2020



IMMATRICOLAZIONI DI VEICOLI INDUSTRIALI (CON PTT >3,5 T) per marca

marca	2010	2011	2012	2013	2014	2015	2016	2017	2018	2019
ASTRA	257	166	104	99	160	82	131	139	155	186
DAF	1.683	1.923	1.199	1.054	1.004	1.279	2.277	2.306	2.468	2.240
FIAT	94	103	117	81	77	97	152	162	194	169
FUSO	137	196	98	69	83	74	140	192	313	274
ISUZU	444	347	309	273	372	447	579	574	767	718
IVECO	7.565	7.591	5.685	5.876	4.486	5.802	9.092	8.951	8.939	7.883
MAN	1.147	1.247	1.027	961	955	1.088	1.761	1.883	2.121	1.937
MERCEDES	1.943	2.275	1.572	1.407	1.394	1.603	2.449	2.854	2.914	2.929
NISSAN	153	115	78	65	56	76	99	83	16	2
RENAULT T.I.	1.663	1.675	1.237	803	840	1.060	1.297	1.422	1.514	1.286
SCANIA	1.442	1.718	1.029	1.309	1.094	1.717	2.817	2.689	3.079	3.146
VOLKSWAGEN	29	60	9	19	11	8	4	5	12	18
VOLVO	1.421	1.662	1.004	1.479	1.473	1.796	2.847	2.956	2.938	2.678
altre	211	185	123	96	146	101	145	137	149	140
TOTALE	18.189	19.263	13.591	13.591	12.151	15.230	23.790	24.353	25.579	23.606

QUOTE DI MERCATO IN ITALIA DI VEICOLI INDUSTRIALI (CON PTT >3,5 T) per marca

marca	2010	2011	2012	2013	2014	2015	2016	2017	2018	2019
ASTRA	1,41	0,86	0,77	0,73	1,32	0,54	0,55	0,57	0,61	0,79
DAF	9,25	9,98	8,82	7,76	8,26	8,40	9,57	9,47	9,65	9,49
FIAT	0,52	0,53	0,86	0,60	0,63	0,64	0,64	0,67	0,76	0,72
FUSO	0,75	1,02	0,72	0,51	0,68	0,49	0,59	0,79	1,22	1,16
ISUZU	2,44	1,80	2,27	2,01	3,06	2,93	2,43	2,36	3,00	3,04
IVECO	41,59	39,41	41,83	43,23	36,92	38,10	38,22	36,76	34,95	33,39
MAN	6,31	6,47	7,56	7,07	7,86	7,14	7,40	7,73	8,29	8,21
MERCEDES	10,68	11,81	11,57	10,35	11,47	10,53	10,29	11,72	11,39	12,41
NISSAN	0,84	0,60	0,57	0,48	0,46	0,50	0,42	0,34	0,06	0,01
RENAULT T.I.	9,14	8,70	9,10	5,91	6,91	6,96	5,45	5,84	5,92	5,45
SCANIA	7,93	8,92	7,57	9,63	9,00	11,27	11,84	11,04	12,04	13,33
VOLKSWAGEN	0,16	0,31	0,07	0,14	0,09	0,05	0,02	0,02	0,05	0,08
VOLVO	7,81	8,63	7,39	10,88	12,12	11,79	11,97	12,14	11,49	11,34
altre	1,16	0,96	0,91	0,71	1,20	0,66	0,61	0,56	0,58	0,59
TOTALE	100,00	100,00	100,00	100,00	100,00	100,00	100,00	100,00	100,00	100,00

Elaborazioni UNRAE su dati al 30/04/2020



IMMATRICOLAZIONI IN ITALIA DI VEICOLI INDUSTRIALI (CON PTT >3,5 T) per provincia e regione

provincia e regione	2010	2011	2012	2013	2014	2015	2016	2017	2018	2019
ALESSANDRIA	209	328	154	373	221	438	464	272	363	474
ASTI	87	71	52	50	41	53	85	112	87	87
BIELLA	56	39	35	46	19	31	65	78	52	38
CUNEO	432	451	318	308	289	325	411	455	566	398
NOVARA	129	119	95	147	63	92	189	195	143	143
TORINO	582	700	460	482	431	597	656	738	821	838
VERBANO-CUSIO-OSSOLA	55	46	28	31	37	27	41	58	39	38
VERCELLI	41	128	98	42	26	30	39	51	55	49
PIEMONTE	1.591	1.882	1.240	1.479	1.127	1.593	1.950	1.959	2.126	2.065
AOSTA	72	74	57	59	54	41	247	58	95	49
VALLE D'AOSTA	72	74	57	59	54	41	247	58	95	49
BERGAMO	596	632	561	554	390	503	835	833	793	821
BRESCIA	559	485	371	385	425	467	790	732	824	754
COMO	199	194	128	117	124	110	171	141	165	191
CREMONA	137	140	123	108	81	119	157	189	168	123
LECCO	148	146	115	87	91	83	138	124	148	131
LODI	71	116	47	45	38	102	55	104	87	95
MANTOVA	186	241	166	175	214	215	365	387	474	386
MILANO	844	778	574	620	598	629	951	955	993	936
MONZA E DELLA BRIANZA	285	222	209	137	99	156	218	309	272	344
PAVIA	127	99	97	91	99	99	142	210	177	214
SONDRIO	83	91	64	48	67	56	143	123	97	86
VARESE	248	227	186	171	178	220	315	384	493	404
LOMBARDIA	3.483	3.371	2.641	2.538	2.404	2.759	4.280	4.491	4.691	4.485
BOLZANO	286	291	230	237	260	357	511	617	726	714
TRENTO	378	388	399	372	320	340	582	802	724	664
TRENTINO ALTO ADIGE	664	679	629	609	580	697	1.093	1.419	1.450	1.378
BELLUNO	57	51	39	38	44	42	84	76	78	83
PADOVA	294	315	253	270	244	317	566	575	509	518
ROVIGO	95	81	51	65	76	72	126	123	120	139
TREVISO	392	447	246	372	297	274	545	537	599	610
VENEZIA	215	266	213	242	270	270	515	428	541	352
VERONA	373	385	319	337	302	401	590	594	613	646
VICENZA	253	260	200	244	272	276	456	442	460	454
VENETO	1.679	1.805	1.321	1.568	1.505	1.652	2.882	2.775	2.920	2.802
GORIZIA	15	24	47	19	31	34	47	32	85	55
PORDENONE	117	165	67	36	54	68	127	182	139	127
TRIESTE	26	77	88	56	55	46	84	125	81	93
UDINE	203	161	87	149	125	281	252	220	193	177
FRIULI VENEZIA GIULIA	361	427	289	260	265	429	510	559	498	452
GENOVA	189	238	163	245	251	245	201	289	268	239
IMPERIA	59	48	28	28	30	33	73	40	29	28
LA SPEZIA	54	81	48	53	29	27	64	70	52	75
SAVONA	125	97	52	53	28	58	78	80	87	83
LIGURIA	427	464	291	379	338	363	416	479	436	425



provincia e regione	2010	2011	2012	2013	2014	2015	2016	2017	2018	2019
BOLOGNA	223	297	202	150	190	221	335	291	376	365
FERRARA	57	76	65	95	83	90	130	118	170	89
FORLI - CESENA	198	249	100	121	75	209	258	271	272	292
MODENA	277	269	210	186	203	209	353	290	312	319
PARMA	366	332	284	269	172	226	286	226	347	291
PIACENZA	259	547	297	184	191	227	416	388	356	285
RAVENNA	207	120	111	104	75	142	230	197	183	156
REGGIO NELL'EMILIA	185	177	118	135	100	176	285	291	365	229
RIMINI	115	109	82	75	53	73	142	136	115	106
EMILIA ROMAGNA	1.887	2.176	1.469	1.319	1.142	1.573	2.435	2.208	2.496	2.132
AREZZO	90	90	63	43	29	43	68	80	100	97
FIRENZE	333	308	184	182	234	296	824	411	402	464
GROSSETO	52	53	35	35	20	42	49	37	67	60
LIVORNO	121	85	83	83	75	85	126	97	131	103
LUCCA	154	119	86	95	66	99	131	125	146	134
MASSA - CARRARA	61	52	41	29	36	42	60	60	44	50
PISA	109	135	101	85	82	103	125	162	160	135
PISTOIA	92	69	55	65	36	63	87	68	75	67
PRATO	67	70	72	62	70	85	98	86	121	100
SIENA	79	72	38	36	38	38	74	69	61	87
TOSCANA	1.158	1.053	758	715	686	896	1.642	1.195	1.307	1.297
PERUGIA	289	246	198	302	172	206	388	404	446	349
TERNI	68	71	58	50	54	53	141	138	78	82
UMBRIA	357	317	256	352	226	259	529	542	524	431
ANCONA	106	96	74	62	37	67	126	112	124	98
ASCOLI PICENO	69	55	38	35	42	37	82	85	86	84
FERMO	38	42	27	38	22	26	51	60	54	47
MACERATA	78	83	48	70	48	70	152	147	144	122
PESARO E URBINO	118	98	75	70	39	68	142	150	102	112
MARCHE	409	374	262	275	188	268	553	554	510	463
FROSINONE	339	299	223	260	120	130	275	256	265	213
LATINA	166	170	139	138	99	127	207	217	224	209
RIETI	32	34	9	12	11	7	22	25	34	18
ROMA	1.187	1.710	1.026	786	705	688	1.103	1.277	1.310	1.167
VITERBO	50	73	29	55	36	47	57	67	60	65
LAZIO	1.774	2.286	1.426	1.251	971	999	1.664	1.842	1.893	1.672
CHIETI	109	200	204	113	69	110	169	208	162	211
L'AQUILA	75	86	49	36	46	81	97	105	128	73
PESCARA	94	91	96	79	71	63	142	112	127	116
TERAMO	175	127	80	56	93	137	154	165	212	173
ABRUZZO	453	504	429	284	279	391	562	590	629	573
CAMPBASSO	39	39	35	22	29	37	82	97	101	74
ISERNIA	25	32	17	14	15	29	46	69	55	68
MOLISE	64	71	52	36	44	66	128	166	156	142



provincia e regione	2010	2011	2012	2013	2014	2015	2016	2017	2018	2019
AVELLINO	93	156	63	98	66	96	197	215	138	142
BENEVENTO	66	82	74	51	38	35	54	103	97	76
CASERTA	177	232	151	120	88	129	170	198	249	311
NAPOLI	556	544	459	302	380	580	760	860	921	843
SALERNO	351	388	211	349	375	605	762	860	1.017	869
CAMPANIA	1.243	1.402	958	920	947	1.445	1.943	2.236	2.422	2.241
BARI	233	280	146	298	207	253	392	510	440	370
BARLETTA-ANDRIA-TRANI	43	41	38	23	27	45	94	78	68	64
BRINDISI	68	36	42	57	35	39	51	50	78	69
FOGGIA	86	82	61	31	37	73	138	153	130	153
LECCE	125	88	44	66	37	81	117	121	140	122
TARANTO	78	87	33	62	52	51	86	149	99	90
PUGLIA	633	614	364	537	395	542	878	1.061	955	868
MATERA	41	47	28	35	32	37	67	59	82	39
POTENZA	92	89	43	27	33	65	141	157	182	166
BASILICATA	133	136	71	62	65	102	208	216	264	205
CATANZARO	106	79	48	43	31	59	74	80	103	98
COSENZA	121	170	80	55	85	101	163	157	155	162
CROTONE	55	96	37	20	19	31	32	62	66	49
REGGIO DI CALABRIA	141	114	52	46	39	41	149	106	137	117
VIBO VALENTIA	47	29	23	12	22	22	19	24	22	28
CALABRIA	470	488	240	176	196	254	437	429	483	454
AGRIGENTO	75	55	55	55	40	46	71	80	80	86
CALTANISSETTA	70	52	31	28	21	30	60	72	87	76
CATANIA	238	256	186	176	137	179	324	415	463	387
ENNA	37	30	12	8	9	25	26	23	49	22
MESSINA	146	99	79	49	59	54	124	136	99	104
PALERMO	245	183	127	104	143	139	187	176	206	185
RAGUSA	88	90	85	75	87	94	147	178	204	126
SIRACUSA	87	79	43	30	48	73	74	74	88	136
TRAPANI	66	65	57	38	34	32	78	51	66	85
SICILIA	1.052	909	675	563	578	672	1.091	1.205	1.342	1.207
CAGLIARI	77	97	53	96	44	83	141	151	136	99
NUORO	33	22	11	8	15	23	34	15	32	22
ORISTANO	42	21	18	14	14	27	22	40	43	24
SASSARI	79	60	63	68	53	77	115	128	132	95
SUD SARDEGNA	48	31	18	23	35	19	30	35	39	25
SARDEGNA	279	231	163	209	161	229	342	369	382	265
ITALIA	18.189	19.263	13.591	13.591	12.151	15.230	23.790	24.353	25.579	23.606
Italia settentrionale	10.164	10.878	7.937	8.211	7.415	9.107	13.813	13.948	14.712	13.788
Italia centrale	3.698	4.030	2.702	2.593	2.071	2.422	4.388	4.133	4.234	3.863
Italia meridionale	2.996	3.215	2.114	2.015	1.926	2.800	4.156	4.698	4.909	4.483
Italia insulare	1.331	1.140	838	772	739	901	1.433	1.574	1.724	1.472

Elaborazioni UNRAE su dati al 30/04/2020



IMMATRICOLAZIONI IN ITALIA DI VEICOLI INDUSTRIALI (CON PTT >3,5 T) per carrozzeria

carrozzeria	2010	2011	2012	2013	2014	2015	2016	2017	2018	2019
ATTREZZATO PER USO SPECIALE	418	350	276	166	202	221	465	348	387	431
AUTOCARAVAN	156	140	143	109	87	100	145	176	224	191
BETONIERA	283	200	124	82	66	100	221	295	319	447
CASSONE	5.830	5.227	3.366	2.868	2.770	3.082	5.193	5.077	5.824	6.012
CISTERNA	906	704	502	449	457	493	896	752	873	830
ECCEZIONALI	134	134	86	74	72	95	164	146	123	140
FURGONE	3.209	3.513	2.219	2.068	1.884	2.261	3.636	3.215	3.325	3.011
PIANALE	379	453	226	217	227	307	572	607	628	433
TRATTORE STRADALE	5.877	7.594	5.880	6.827	5.556	7.663	11.321	12.605	12.779	10.877
altro	997	948	769	731	830	908	1.177	1.132	1.097	1.234
TOTALE MERCATO	18.189	19.263	13.591	13.591	12.151	15.230	23.790	24.353	25.579	23.606

IMMATRICOLAZIONI IN ITALIA DI VEICOLI INDUSTRIALI (CON PTT >3,5 T) per classi di peso

classi di peso	2010	2011	2012	2013	2014	2015	2016	2017	2018	2019
da 3,51 a 6,00 t	1.376	1.732	909	752	742	763	1.512	1.109	1.044	949
da 6,01 a 11,50 t	2.795	2.361	1.783	1.455	1.447	1.592	2.340	2.188	2.489	2.449
da 11,51 a 15,99 t	1.375	1.187	888	835	865	998	1.516	1.420	1.449	1.236
>=16,0 t	12.643	13.983	10.011	10.549	9.097	11.877	18.422	19.636	20.597	18.972
TOTALE MERCATO	18.189	19.263	13.591	13.591	12.151	15.230	23.790	24.353	25.579	23.606

IMMATRICOLAZIONI IN ITALIA DI VEICOLI INDUSTRIALI (CON PTT >3,5 T) per mese

mese	2010	2011	2012	2013	2014	2015	2016	2017	2018	2019
gennaio	1.583	1.801	1.476	1.352	970	1.444	1.523	1.948	2.380	2.192
febbraio	1.375	1.703	1.270	964	898	1.148	1.606	1.625	1.914	1.693
marzo	1.780	2.080	1.367	1.141	947	1.215	1.804	2.392	2.382	2.161
aprile	1.582	1.673	1.059	1.016	1.150	1.198	1.743	1.884	2.712	2.379
maggio	1.651	2.073	1.248	1.127	1.044	1.340	2.061	2.076	2.158	2.424
giugno	1.882	1.771	1.315	992	1.011	1.514	1.993	2.032	2.424	3.231
luglio	1.775	1.944	1.443	1.201	1.226	1.583	2.409	2.186	2.187	1.576
agosto	868	1.099	638	553	612	846	1.284	1.251	1.293	978
settembre	1.561	1.243	840	719	788	1.026	1.585	1.590	1.490	1.193
ottobre	1.451	1.492	1.264	1.175	1.263	1.402	2.057	2.005	2.132	1.833
novembre	1.484	1.296	949	1.119	1.110	1.344	2.437	2.207	2.050	1.782
dicembre	1.197	1.088	722	2.232	1.132	1.170	3.288	3.157	2.457	2.164
TOTALE MERCATO	18.189	19.263	13.591	13.591	12.151	15.230	23.790	24.353	25.579	23.606

QUOTE DI MERCATO IN ITALIA DI VEICOLI INDUSTRIALI (CON PTT >3,5 T) per mese

mese	2010	2011	2012	2013	2014	2015	2016	2017	2018	2019
gennaio	8,70	9,35	10,86	9,95	7,98	9,48	6,40	8,00	9,30	9,29
febbraio	7,56	8,84	9,34	7,09	7,39	7,54	6,75	6,67	7,48	7,17
marzo	9,79	10,80	10,06	8,40	7,79	7,98	7,58	9,82	9,31	9,15
aprile	8,70	8,69	7,79	7,48	9,46	7,87	7,33	7,74	10,60	10,08
maggio	9,08	10,76	9,18	8,29	8,59	8,80	8,66	8,52	8,44	10,27
giugno	10,35	9,19	9,68	7,30	8,32	9,94	8,38	8,34	9,48	13,69
luglio	9,76	10,09	10,62	8,84	10,09	10,39	10,13	8,98	8,55	6,68
agosto	4,77	5,71	4,69	4,07	5,04	5,55	5,40	5,14	5,05	4,14
settembre	8,58	6,45	6,18	5,29	6,49	6,74	6,66	6,53	5,83	5,05
ottobre	7,98	7,75	9,30	8,65	10,39	9,21	8,65	8,23	8,33	7,76
novembre	8,16	6,73	6,98	8,23	9,14	8,82	10,24	9,06	8,01	7,55
dicembre	6,58	5,65	5,31	16,42	9,32	7,68	13,82	12,96	9,61	9,17
TOTALE MERCATO	100,00	100,00	100,00	100,00	100,00	100,00	100,00	100,00	100,00	100,00

Elaborazioni UNRAE su dati al 30/04/2020



IMMATRICOLAZIONI IN ITALIA DI VEICOLI INDUSTRIALI (CON PTT >3,5 T) per marca e uso

marca	2010	2011	2012	2013	2014	2015	2016	2017	2018	2019
ESENTE LICENZA TRASPORTO COSE										
ASTRA	19	15	10	10	14	5	9	5	4	4
BREMACH	9	13	13	12	16		1	1		
BUCHER SCHOR	19	13	2	1	4	1		9	7	11
DAF	26	29	16	9	15	8	16	17	24	19
DEMAG	9	15	15	7	6	3	23	18	19	16
FIAT	85	97	111	79	71	96	150	158	194	166
FUSO	36	83	50	32	28	25	47	42	28	34
ISUZU	62	50	32	29	27	45	53	63	106	98
IVECO	1.212	1.441	708	529	586	641	1.355	949	903	847
LIEBHERR	24	16	12	2	10	10	13	15	19	17
MAN	42	33	22	39	21	23	32	32	25	45
MERCEDES	385	260	194	62	88	87	112	91	96	111
NISSAN	96	76	36	38	34	37	47	31	11	2
RENAULT T.I.	57	49	44	27	46	39	25	27	23	27
SCANIA	11	10	8	5	9	14	23	26	28	29
VOLKSWAGEN	24	56	9	19	9	7	4	4	12	16
VOLVO	14	16	7	3	8	6	24	13	16	42
altre	72	79	59	58	66	52	87	59	79	76
TOTALE ESENTE LICENZA	2.202	2.351	1.348	961	1.058	1.099	2.021	1.560	1.594	1.560

TRASPORTO COSE IN CONTO PROPRIO

ASTRA	172	99	68	65	103	62	80	85	89	114
DAF	346	252	149	113	114	102	190	185	231	256
FUSO	32	27	15	9	10	10	20	23	23	35
ISUZU	124	94	46	37	53	47	75	95	136	145
IVECO	2.365	2.040	1.426	1.167	1.045	1.095	1.918	1.717	1.951	1.969
MAN	326	273	193	146	140	141	292	287	321	382
MERCEDES	516	502	347	187	268	245	346	388	393	453
NISSAN	32	23	18	8	5	22	20	20		
RENAULT T.I.	409	268	157	98	106	125	157	155	170	209
SCANIA	283	260	164	130	120	165	228	259	297	340
VOLVO	242	243	152	133	156	195	226	304	326	299
altre	34	23	12	8	3	8	4	6	3	5
TOTALE CONTO PROPRIO	4.881	4.104	2.747	2.101	2.123	2.217	3.556	3.524	3.940	4.207

Elaborazioni UNRAE su dati al 30/04/2020



IMMATRICOLAZIONI IN ITALIA DI VEICOLI INDUSTRIALI (CON PTT >3,5 T) per marca e uso

marca	2010	2011	2012	2013	2014	2015	2016	2017	2018	2019
TRASPORTO COSE IN CONTO TERZI VINCOLATO										
ASTRA	34	22	8	6	20	10	16	16	28	37
DAF	773	986	603	610	501	717	1.180	1.209	1.258	1.052
FUSO	18	48	5	7	17	11	33	52	103	135
ISUZU	104	99	130	120	160	213	197	220	231	241
IVECO	1.980	2.047	1.731	2.071	1.384	2.183	3.221	3.396	3.077	2.611
MAN	456	468	470	486	492	613	864	956	1.074	882
MERCEDES	526	815	609	665	564	755	1.108	1.319	1.358	1.337
NISSAN	7	3	5	9	6	10	14	11	1	
RENAULT T.I.	515	632	498	318	351	464	488	570	596	520
SCANIA	730	811	495	577	506	944	1.458	1.411	1.607	1.660
VOLVO	651	682	435	672	763	938	1.547	1.491	1.489	1.317
altre	22	11	9	2	20	5	4	9	7	9
TOTALE C. TERZI VINCOLATO	5.816	6.624	4.998	5.543	4.784	6.863	10.130	10.660	10.829	9.801

TRASPORTO COSE IN CONTO TERZI LIBERO

ASTRA	32	30	18	18	23	5	26	33	34	31
DAF	538	656	431	322	374	452	891	895	955	913
FUSO	51	38	28	21	28	28	40	75	159	70
ISUZU	154	104	101	87	132	142	254	196	294	234
IVECO	2.008	2.063	1.820	2.109	1.471	1.883	2.598	2.889	3.008	2.456
MAN	323	473	342	290	302	311	573	608	701	628
MERCEDES	516	698	422	493	474	516	883	1.056	1.067	1.028
NISSAN	18	13	19	10	11	7	18	21	4	
RENAULT T.I.	682	726	538	360	337	432	627	670	725	530
SCANIA	418	637	362	597	459	594	1.108	993	1.147	1.117
VOLVO	514	721	410	671	546	657	1.050	1.148	1.107	1.020
altre	36	25	7	8	29	24	15	25	15	11
TOTALE CONTO TERZI LIBERO	5.290	6.184	4.498	4.986	4.186	5.051	8.083	8.609	9.216	8.038

IMMATRICOLAZIONI IN ITALIA DI VEICOLI INDUSTRIALI (CON PTT >3,5 T) per alimentazione

alimentazione	2010	2011	2012	2013	2014	2015	2016	2017	2018	2019
DIESEL	18.111	19.160	13.527	13.385	12.063	15.017	23.565	23.768	24.417	22.035
BENZINA	4	37	5	2	1	1	1		1	
METANO	71	63	58	203	84	209	207	525	950	1.176
di cui benzina + metano	7	2	6	4	8	5	1	1	1	
di cui solo metano	64	61	52	199	76	204	206	524	949	1.176
BENZINA + GPL	2	3								
ELETTRICA	1		1	1	3		5	8	6	8
IBRIDA (DIESEL + ELETTRICA)						3	12	52	136	74
GNL									69	313
di cui diesel + gnl									8	44
di cui solo gnl									61	269
TOTALE MERCATO	18.189	19.263	13.591	13.591	12.151	15.230	23.790	24.353	25.579	23.606

Elaborazioni UNRAE su dati al 30/04/2020



IMMATRICOLAZIONI IN ITALIA DI RIMORCHI (CON PTT > 3,5 T) per mese

mese	2010	2011	2012	2013	2014	2015	2016	2017	2018	2019
gennaio	92	103	99	60	42	55	83	102	116	102
febbraio	96	116	71	53	59	53	88	102	84	115
marzo	112	130	87	52	53	86	105	149	147	157
aprile	101	129	90	57	68	66	97	117	126	123
maggio	108	128	120	79	71	86	126	146	139	136
giugno	119	104	73	41	81	88	119	147	176	168
luglio	142	146	91	66	97	104	103	149	131	115
agosto	71	67	43	56	45	45	79	90	78	58
settembre	94	102	41	34	44	92	88	107	120	63
ottobre	110	109	89	54	72	74	120	138	105	113
novembre	129	120	57	52	55	87	120	118	106	99
dicembre	110	68	37	114	57	82	271	174	99	121
TOTALE	1.284	1.322	898	718	744	918	1.399	1.539	1.427	1.370

IMMATRICOLAZIONI IN ITALIA DI RIMORCHI (CON PTT > 3,5 T) per marca

marca	2010	2011	2012	2013	2014	2015	2016	2017	2018	2019
ACERBI-VIBERTI	46	4	2	1	1	1	1	7	6	4
ALKOM	11	19	14	7	2		9	12	7	5
ATLAS	44	40	18	32	42	43	56	59	50	62
AUSTERAS	27	34	14	3	8	21	33	52	46	55
BARTOLETTI	61	49	31	32	37	39	52	53	37	34
BERTOJA	53	49	31	13	13	11	25	20	32	20
BOLGAN	11	6	7	3	3		2	1		
CARDI	69	10	1	1						
CARLUX	15	11		5						
CHEREAU	3	1	3	3	4	1	2	4	6	2
COMETTO	1		4	2	1	2	2	1	1	
COMPAGNIA ITALIANA RIMORCHI		125	121	125	64	4	8	4	1	2
CTB	4						1			
CTC	17	11	15	3	2	4	8	4		
DE ANGELIS	52	43	13	16	19	21	20	28	23	35
DE FILIPPI	3	2	1			1				
DOPPSTADT	11	15	9	9	8	18	14	8	10	14
DOTTO		1	4	7	5	2	2	2	2	4
FASANO	21	11	4			2		1		
FAST	11	23	19	12	33	61	78	85	47	29
FGM CAR	7	5	4	4	2	4	4	6	2	1
KAESSBOHRER		1						23	2	
KOEGEL	33	21	13	25	18	38	58	96	32	89
KRONE	27	13	12	14	21	19	25	20	33	20
LECITRAILER	1			2	1	2	2	2	11	2
LOHR	2					9	7	6	15	17
MARGARITELLI	20	15	2							
MASTER FLUID								6	16	29
MENCI	27	22	12	9	25	18	35	26	29	195
METRA MINERVA	5	1								
MICHIELETTO	4	4	2		4		4	6	5	1
OMAR	150	203	159	169	105	160	237	282	260	218
PAGANINI CAR	5	5	1		5	18	16	6	5	7
PAVELLI	12	20	10	5	1	9	8	8	6	6
PEZZAIOLI	14	8	4	6	5	3	8	6	5	6
ROAGNA	37	31	8							
ROLFO	65	100	34	22	37	29	130	90	149	58
SACIM	13	10	6	2	2	4	9	6	4	3
SCHMITZ	5	6	2	5	5	1		7		
SCHWARZMULLER		5	2	1	1	9	20	11	17	12
SILVER CAR	8	4	3				7	12	12	12
TABARRINI	26	28	15	16	18	20	56	35	22	35
TECNOCAR						2	12	8	2	2
TERCAM	18	7	3	9	5	11	18	8	8	9
ZORZI	256	294	210	80	123	191	275	311	273	60
altre	89	65	85	75	124	140	155	217	251	322
TOTALE	1.284	1.322	898	718	744	918	1.399	1.539	1.427	1.370

Elaborazioni UNRAE su dati al 30/04/2020



IMMATRICOLAZIONI IN ITALIA DI RIMORCHI (CON PTT >3,5 T) per provincia e regione

provincia e regione	2010	2011	2012	2013	2014	2015	2016	2017	2018	2019
ALESSANDRIA	10	5	7	6	7	14	13	21	10	21
ASTI	3	3	5	3	2	2	5	2	4	5
BIELLA	5	4	5	1	1	2	3	5	4	1
CUNEO	42	43	27	15	32	36	40	50	46	33
NOVARA	5	12	4	10	8	3	13	18	15	15
TORINO	28	19	44	11	33	22	44	48	58	31
VERBANO-CUSIO-OSSOLA		1	2		2		1	3		
VERCELLI	4	4	1	5	2	4	7	5	5	3
PIEMONTE	97	91	95	51	87	83	126	152	142	109
AOSTA	4	1	4	1	1		5	3		3
VALLE D'AOSTA	4	1	4	1	1	0	5	3	0	3
BERGAMO	37	43	39	32	37	39	56	48	85	65
BRESCIA	43	42	27	24	23	38	56	66	61	55
COMO	4	18	8	9	6	3	12	17	11	12
CREMONA	11	14	9	4	5	6	16	8	15	12
LECCO	8	4	3	2	11	8	14	13	16	10
LODI	3	3			2	5	2	2	3	3
MANTOVA	26	69	12	11	16	29	27	53	51	26
MILANO	28	28	35	15	17	18	40	52	35	34
MONZA E DELLA BRIANZA	13	12	5	5	8	10	16	13	21	19
PAVIA	14	11	9	8	9	9	18	14	16	14
SONDRIO	5	13	6	4	5	1	7	4	3	4
VARESE	18	15	17	7	2	8	11	17	10	5
LOMBARDIA	210	272	170	121	141	174	275	307	327	259
BOLZANO	26	25	16	6	13	11	28	49	28	88
TRENTO	33	32	11	25	24	23	28	29	36	38
TRENTINO ALTO ADIGE	59	57	27	31	37	34	56	78	64	126
BELLUNO	10	6	5	2	4	3	2	6	7	5
PADOVA	31	29	21	25	17	33	38	44	56	29
ROVIGO	5	8	5	9	4	6	9	15	9	11
TREVISO	43	52	45	35	29	52	46	52	38	52
VENEZIA	13	20	17	20	20	18	19	22	22	32
VERONA	34	33	18	19	22	25	40	38	35	24
VICENZA	28	25	9	17	15	16	35	28	34	34
VENETO	164	173	120	127	111	153	189	205	201	187
GORIZIA		1	1				3	1	1	2
PORDENONE	5	11	4	6	3	9	11	10	6	8
TRIESTE	4	1	1		1	1	1	1	2	3
UDINE	25	7	8	7	7	8	7	12	6	13
FRIULI VENEZIA GIULIA	34	20	14	13	11	18	22	24	15	26
GENOVA	10	12	9	4	16	21	19	24	29	51
IMPERIA	4	2	3	3	1	11	6	4	6	5
LA SPEZIA	2	2	1		1		2	2		1
SAVONA	7	7		6	4	3	2	5	6	4
LIGURIA	23	23	13	13	22	35	29	35	41	61



provincia e regione	2010	2011	2012	2013	2014	2015	2016	2017	2018	2019
BOLOGNA	9	18	17	11	15	16	19	15	21	15
FERRARA	4	10	6	1	9	5	10	9	7	8
FORLI - CESENA	18	18	8	10	5	14	18	16	14	9
MODENA	21	21	23	20	21	23	42	23	29	27
PARMA	7	33	18	23	18	14	42	15	34	36
PIACENZA	13	14	15	5	7	6	18	9	24	16
RAVENNA	18	11	11	7	6	9	21	13	12	11
REGGIO NELL'EMILIA	30	23	12	13	11	24	23	18	16	28
RIMINI	4	6	3	3	5	1	8	17	11	2
EMILIA ROMAGNA	124	154	113	93	97	112	201	135	168	152
AREZZO	10	10	3	5	4	2	2	9	10	6
FIRENZE	22	15	4	4	11	9	15	37	34	19
GROSSETO	3		2		3		1	2	4	3
LIVORNO	6	1		1		2	4	1	2	2
LUCCA	5	5	2	2	2	2	3	4	2	2
MASSA - CARRARA	3	2				1				
PISA	3	17	2	8	4	5	5	10	7	11
PISTOIA	10	8	13	6	4	2	7	6	4	2
PRATO	1	2	6	1	1		12	6	2	3
SIENA	9	7		3	7	4	8	6	1	13
TOSCANA	72	67	32	30	36	27	57	81	66	61
PERUGIA	13	16	11	7	3	21	16	18	14	14
TERNI	4	8	1		3	8	4	4	5	4
UMBRIA	17	24	12	7	6	29	20	22	19	18
ANCONA	10	19	7	3	7	2	6	9	4	6
ASCOLI PICENO	10	4	5	10	2	3	2	8	9	11
FERMO	8	21	2	6	2	4	13	12	5	8
MACERATA	14	12	6	8	3	9	20	20	21	11
PESARO E URBINO	22	17	15	14	6	15	20	36	2	16
MARCHE	64	73	35	41	20	33	61	85	41	52
FROSINONE	22	17	11	8	3	5	7	13	4	9
LATINA	14	6		5	6	8	8	10	10	17
RIETI	1	1	1	1			1		1	2
ROMA	62	35	36	21	30	25	34	56	39	31
VITERBO	4	8	3	1	2	2	2	5	2	2
LAZIO	103	67	51	36	41	40	52	84	56	61
CHIETI	16	19	16	10	8	13	19	31	17	10
L'AQUILA	10	2	2	5	7	1	4	8	11	8
PESCARA	15	41	43	31	3	8	44	10	16	4
TERAMO	5	13	6	1	8	6	7	5	12	8
ABRUZZO	46	75	67	47	26	28	74	54	56	30
CAMPOBASSO	4	3	4		2	3	5	6	7	2
ISERNIA	1	1	1	1	1	1	1	3	1	
MOLISE	5	4	5	1	3	4	6	9	8	2



provincia e regione	2010	2011	2012	2013	2014	2015	2016	2017	2018	2019
AVELLINO	12	1	23	4	5	1	6	8	7	4
BENEVENTO	3	5	1	1	2	2	4	5	1	3
CASERTA	19	15	7	5	6	9	15	21	14	13
NAPOLI	47	38	20	13	10	19	20	25	18	25
SALERNO	39	42	17	26	23	32	56	46	41	30
CAMPANIA	120	101	68	49	46	63	101	105	81	75
BARI	20	19	17	7	15	18	27	46	39	19
BARLETTA-ANDRIA-TRANI	6	4		1		2	4	7	7	3
BRINDISI	7	7	2	2	2	1	3	1	2	6
FOGGIA	6	14	2	7	7	6	10	12	5	12
LECCE	6	4	7	2	1	6	4	7	8	6
TARANTO	5	4	7	4	3	4	1	1	3	7
PUGLIA	50	52	35	23	28	37	49	74	64	53
MATERA	9	6	1	1	2	3	5	4	3	2
POTENZA	7	7	2	8	9	6	10	16	11	13
BASILICATA	16	13	3	9	11	9	15	20	14	15
CATANZARO	7	3	5	1			2	1	4	4
COSENZA	5	5	2	2	1	7	10	12	3	3
CROTONE	1	2	1	2				3	3	
REGGIO DI CALABRIA	9	2	2		2		4	10	11	16
VIBO VALENTIA	1	1	1					2	1	2
CALABRIA	23	13	11	5	3	7	16	28	22	25
AGRIGENTO	2		2			1	3		4	9
CALTANISSETTA	3	5	2	2			1	1	1	
CATANIA	4	4	6	3	2	10	10	10	4	1
ENNA		6							3	3
MESSINA	10	4	2		2	8	6	7	3	3
PALERMO	17	7	3	2	3	2	8	7	2	4
RAGUSA	2			4	2	3	1	2	2	5
SIRACUSA	1	5	2	2	4	2	7	2	9	13
TRAPANI	3	2						2	1	3
SICILIA	42	33	17	13	13	26	36	31	29	41
CAGLIARI	2	2	4	3		3	6	4	2	7
NUORO	2				1	1	2		5	1
ORISTANO	3	4		1	1		1	1	2	3
SASSARI	2	2	2	2	2	2		2	2	3
SUD SARDEGNA	2	1		1					2	
SARDEGNA	11	9	6	7	4	6	9	7	13	14
ITALIA	1.284	1.322	898	718	744	918	1.399	1.539	1.427	1.370
Italia settentrionale	715	791	556	450	507	609	903	939	958	923
Italia centrale	256	231	130	114	103	129	190	272	182	192
Italia meridionale	260	258	189	134	117	148	261	290	245	200
Italia insulare	53	42	23	20	17	32	45	38	42	55

Elaborazioni UNRAE su dati al 30/04/2020



IMMATRICOLAZIONI IN ITALIA DI SEMIRIMORCHI (CON PTT > 3,5 T) per mese

mese	2010	2011	2012	2013	2014	2015	2016	2017	2018	2019
gennaio	551	816	683	387	362	905	897	1.045	1.251	1.319
febbraio	558	756	430	358	400	916	1.146	1.049	1.274	1.178
marzo	712	791	573	405	415	841	2.135	1.819	1.882	1.696
aprile	606	750	415	349	413	810	874	2.076	2.042	1.896
maggio	642	833	459	387	418	985	955	1.020	926	859
giugno	736	726	467	521	581	712	1.069	972	909	891
luglio	883	829	601	703	609	1.002	1.115	1.082	999	1.048
agosto	397	499	280	287	281	486	563	643	593	533
settembre	680	523	334	369	392	611	900	891	772	637
ottobre	777	685	446	682	796	814	1.027	1.337	1.125	1.025
novembre	622	495	459	657	568	824	1.206	1.300	1.103	1.017
dicembre	486	359	233	1.184	672	769	1.463	1.346	1.182	933
TOTALE	7.650	8.062	5.380	6.289	5.907	9.675	13.350	14.580	14.058	13.032

Elaborazioni UNRAE su dati al 30/04/2020





IMMATRICOLAZIONI IN ITALIA DI SEMIRIMORCHI (CON PTT > 3,5 T) per marca

marca	2010	2011	2012	2013	2014	2015	2016	2017	2018	2019
ACERBI-VIBERTI	413	117	66	65	35	70	79	447	775	761
ADIGE	62	68	49	55	19	7	1		3	
AERODYNAMIC SRL						4	20	18	29	27
ALKOM	28	52	21	18	4		22	26	26	25
ANDREOLI	44	17	11	11	30	21	39	37	42	36
ARDOR	37	43	11	18	10	9	19	19	22	21
ARIS LUX	206	172	157	139	128	165	164	209	188	178
BARTOLETTI	177	170	92	42	32	73	73	81	94	77
BERGER	48	11	9	10				29	62	32
BERTOJA	105	106	70	54	49	71	93	86	93	117
BOLGAN	11	9	13	14	8	9	13	24	12	24
BROSHUIS	43	47	28	16	45	61	64	69	64	30
CCFC	183	149	183	251	101	353	369	378	241	201
CHEREAU	106	61	50	126	166	122	127	126	143	121
CHIAVETTA	81	45	32	30	52	57	87	91	67	86
COMPAGNIA ITALIANA RIMORCHI	2	331	563	1.029	329	295	635	493	41	
DE ANGELIS	80	65	45	32	36	54	60	78	100	102
DE KRAKER	10	16	7	8	13	34	45	49	50	38
FAST	1				1	20	32	33	25	22
FAYMONVILLE	41	39	23	16	16	10	32	44	40	39
FELDBINDER	20	22	25	10	12	26	29	55	35	41
FGM CAR	26	11	12	15	22	14	24	29	25	28
FLIEGL	1			1	1	39	62	33	14	17
FRUEHAUF		116	53	1	3	15		7	2	3
GIEFFE AUTOMOTIVE	71	54	37	24	5	1		1		
GOLDHOFER	13	5	5	7	5	5	6	21	3	18
KAESSBOHRER	17	47	108	17	26	132	77	230	329	324
KNAPEN TRAILERS	40	49	54	42	62	67	95	92	88	102
KOEGEL	198	220	197	181	493	1176	1809	1896	1685	1579
KRONE	631	722	353	970	771	1.265	2.119	2.080	1.760	1.259
LAMBERET	140	201	148	227	363	479	640	518	562	458
LANGENDORF	4	22	7	16	18	13		35	63	10
LECITRAILER	81	181	62	165	167	504	562	531	476	446
LEGRAS	8	3	3	2	2	13	18	13	17	18
MARGARITELLI	822	1.008	128	65	39	38	3	4		
MASTER FLUID	6	2		10	1		17	26	30	23
MENCI	540	588	456	552	500	523	599	794	918	1.166
METRA MINERVA	209	148	7	31	1	3	6			1
OMAR	61	50	62	53	95	90	128	55	81	96
OMEF	57	50	34	22	34	38	40	44	54	57
OMSP MACOLA	69	55	21	26	31	36	75	76	47	38
ORTHAUS					6	18	121	289	282	183
PACTON	18	9	9	5	6	10	21	19	25	17
PAGANINI CAR	44	50	30	31	49	92	122	109	120	105
PAVELLI	38	26	16	13	18	21	30	19	14	10
PEZZAIOLI	25	23	12	5	10	9	15	6	3	2
REDIM	36	60	24	17	5	5	3			
ROLFO	163	110	32	4	20	63	39	32	30	14
SACIM	78	61	34	39	48	61	50	83	50	38
SANTI					38	379	310	298	220	165
SARA	51	25	37	34	35	51	29	51	37	42
SCHMITZ	1.058	1.008	709	770	936	1.547	2.102	2.388	2.251	2.278
SCHWARZMULLER	105	117	112	213	137	209	405	348	320	257
SERIN									56	186
SOR IBERICA	13	72	109	19	5	21	43	55	53	51
SPOLETO RIMORCHI	32	55	47	28	8	6				1
STAS	3	7	1			7	17	43	68	30
TABARRINI	30	36	29	48	49	74	83	82	91	73
TECNOCAR	325	346	243	240	307	442	625	648	739	857
TERCAM	16	25	25	28	13	12	25	12	14	28
TMT	7	11	8	12	22	25	53	83	95	122
VAN HOOL	1	1	1	10	12	33	74	113	102	87
VLASTUIN	61	34	24	26	71	126	165	145	174	80
ZORZI	412	515	366	139	108	192	220	259	333	52
altre	442	399	310	237	279	360	515	621	675	733
TOTALE	7.650	8.062	5.380	6.289	5.907	9.675	13.350	14.580	14.058	13.032

Elaborazioni UNRAE su dati al 30/04/2020



IMMATRICOLAZIONI IN ITALIA DI SEMIRIMORCHI (CON PTT >3,5 T) per provincia e regione

provincia e regione	2010	2011	2012	2013	2014	2015	2016	2017	2018	2019
ALESSANDRIA	134	118	121	157	121	237	203	252	263	215
ASTI	26	32	13	16	17	25	44	41	40	32
BIELLA	9	10	13	5	6	3	14	25	19	13
CUNEO	211	237	130	169	126	397	340	299	226	178
NOVARA	28	18	24	69	33	29	42	54	79	53
TORINO	188	241	109	100	97	147	254	273	328	250
VERBANO-CUSIO-OSSOLA	12	10	4	6	9	17	13	9	18	13
VERCELLI	11	16	8	8	9	10	14	14	23	18
PIEMONTE	619	682	422	530	418	865	924	967	996	772
AOSTA	10	12	8	9	10	9	7	7	13	14
VALLE D'AOSTA	10	12	8	9	10	9	7	7	13	14
BERGAMO	221	391	192	290	306	409	452	477	540	484
BRESCIA	129	175	136	163	164	185	337	315	356	283
COMO	52	48	39	50	41	23	54	85	71	80
CREMONA	40	51	40	27	28	57	84	85	115	99
LECCO	32	39	30	16	53	40	56	51	49	62
LODI	17	12	25	17	11	64	60	33	59	38
MANTOVA	110	66	60	61	181	273	602	408	357	130
MILANO	319	280	169	240	240	332	529	626	495	612
MONZA E DELLA BRIANZA	64	60	55	77	32	80	110	204	148	135
PAVIA	57	53	33	23	24	51	66	99	101	89
SONDRIO	26	20	22	12	19	24	60	48	81	63
VARESE	54	46	63	39	16	44	61	58	75	81
LOMBARDIA	1.121	1.241	864	1.015	1.115	1.582	2.471	2.489	2.447	2.156
BOLZANO	122	181	114	217	176	228	320	475	623	342
TRENTO	141	211	207	426	248	474	702	554	512	416
TRENTINO ALTO ADIGE	263	392	321	643	424	702	1.022	1.029	1.135	758
BELLUNO	21	18	9	24	5	31	35	30	39	37
PADOVA	132	165	99	112	158	177	261	275	284	270
ROVIGO	27	31	21	28	29	45	63	68	67	73
TREVISO	172	171	83	91	158	241	360	252	213	216
VENEZIA	97	95	86	127	123	184	274	253	280	255
VERONA	195	186	114	166	193	282	346	401	403	407
VICENZA	179	140	80	233	143	192	400	372	285	273
VENETO	823	806	492	781	809	1.152	1.739	1.651	1.571	1.531
GORIZIA	23	23	25	6	22	14	33	23	65	32
PORDENONE	48	55	34	10	22	25	32	57	41	61
TRIESTE	18	34	68	41	43	47	4	75	34	129
UDINE	86	42	55	37	79	123	160	156	115	80
FRIULI VENEZIA GIULIA	175	154	182	94	166	209	229	311	255	302
GENOVA	53	65	36	30	72	83	99	166	146	92
IMPERIA	14	8	8	6	6	4	6	12	5	5
LA SPEZIA	53	9	34	30	14	21	13	12	17	22
SAVONA	41	36	26	23	13	28	39	38	36	45
LIGURIA	161	118	104	89	105	136	157	228	204	164



provincia e regione	2010	2011	2012	2013	2014	2015	2016	2017	2018	2019
BOLOGNA	87	134	36	34	49	69	88	85	80	83
FERRARA	26	16	26	18	15	39	44	61	58	60
FORLI - CESENA	65	55	47	59	54	78	98	100	136	106
MODENA	69	178	124	47	57	259	152	261	186	112
PARMA	117	189	84	78	47	105	85	92	130	133
PIACENZA	205	208	96	111	71	215	164	273	222	185
RAVENNA	98	62	43	56	72	130	87	227	139	120
REGGIO NELL'EMILIA	71	66	25	25	38	51	97	92	151	82
RIMINI	30	30	27	34	15	35	63	47	67	56
EMILIA ROMAGNA	768	938	508	462	418	981	878	1.238	1.169	937
AREZZO	29	17	25	6	26	26	39	18	53	36
FIRENZE	194	252	122	244	212	429	400	514	160	216
GROSSETO	14	11	5	10	9	6	9	9	13	14
LIVORNO	52	34	14	50	34	26	85	49	65	110
LUCCA	42	61	22	27	29	29	58	54	53	72
MASSA - CARRARA	16	15	19	12	6	25	32	40	39	28
PISA	40	41	30	16	23	34	38	51	79	80
PISTOIA	14	17	16	9	8	16	21	30	35	30
PRATO	6	10	12	5	22	37	18	30	38	33
SIENA	7	10	3	5	4	11	11	22	14	10
TOSCANA	414	468	268	384	373	639	711	817	549	629
PERUGIA	159	92	75	89	55	106	126	262	232	180
TERNI	45	37	28	25	12	44	76	66	72	51
UMBRIA	204	129	103	114	67	150	202	328	304	231
ANCONA	38	36	21	16	18	23	51	38	47	32
ASCOLI PICENO	28	18	4	7	8	15	30	25	24	22
FERMO	5	5	5	5	1	10	16	14	13	12
MACERATA	32	38	18	22	27	24	45	48	69	69
PESARO E URBINO	17	25	15	17	15	21	39	31	37	37
MARCHE	120	122	63	67	69	93	181	156	190	172
FROSINONE	167	89	57	109	46	69	170	229	195	175
LATINA	87	116	90	71	62	96	120	127	118	132
RIETI	5	5	2	2	2		9	8	7	6
ROMA	321	251	159	136	145	201	372	460	372	400
VITERBO	25	8	11	8	5	4	10	14	19	19
LAZIO	605	469	319	326	260	370	681	838	711	732
CHIETI	76	82	55	40	26	27	53	114	74	57
L'AQUILA	39	34	10	21	19	22	46	66	54	67
PESCARA	34	26	13	31	25	22	31	49	43	95
TERAMO	20	29	14	13	31	42	44	44	62	68
ABRUZZO	169	171	92	105	101	113	174	273	233	287
CAMPBASSO	32	24	15	12	26	23	41	52	31	32
ISERNIA	4	3	2		1	7	5	11	16	16
MOLISE	36	27	17	12	27	30	46	63	47	48



provincia e regione	2010	2011	2012	2013	2014	2015	2016	2017	2018	2019
AVELLINO	92	112	140	90	168	122	218	271	284	531
BENEVENTO	37	39	10	37	28	19	26	35	43	34
CASERTA	58	85	50	82	54	54	121	135	134	130
NAPOLI	343	292	237	173	195	387	577	608	568	555
SALERNO	271	394	206	384	395	782	1232	1117	1003	994
CAMPANIA	801	922	643	766	840	1.364	2.174	2.166	2.032	2.244
BARI	132	151	112	78	98	140	234	238	235	218
BARLETTA-ANDRIA-TRANI	63	52	28	13	31	71	48	69	68	42
BRINDISI	38	30	25	18	29	30	40	43	62	35
FOGGIA	43	52	40	27	35	35	70	110	111	93
LECCE	20	34	19	16	18	30	30	36	31	46
TARANTO	32	42	27	15	9	18	40	32	57	38
PUGLIA	328	361	251	167	220	324	462	528	564	472
MATERA	47	36	26	27	10	45	43	29	45	48
POTENZA	25	36	16	26	17	50	58	114	196	103
BASILICATA	72	72	42	53	27	95	101	143	241	151
CATANZARO	23	35	13	20	10	18	25	37	58	42
COSENZA	46	52	32	20	35	59	118	83	118	144
CROTONE	57	49	32	22	16	16	13	34	47	33
REGGIO DI CALABRIA	46	54	37	35	18	38	51	55	68	63
VIBO VALENTIA	12	8	14	2	5	2	4	10	6	7
CALABRIA	184	198	128	99	84	133	211	219	297	289
AGRIGENTO	35	43	33	23	11	41	67	60	37	40
CALTANISSETTA	34	43	20	21	26	22	23	45	55	74
CATANIA	208	229	184	307	111	356	276	429	451	518
ENNA	23	9	4	1	6	8	17	14	10	9
MESSINA	63	46	46	21	25	40	68	64	58	76
PALERMO	105	103	89	37	37	51	92	126	85	80
RAGUSA	71	44	37	20	41	53	100	74	88	69
SIRACUSA	42	18	23	9	20	27	32	68	49	21
TRAPANI	59	66	33	17	16	21	22	36	46	39
SICILIA	640	601	469	456	293	619	697	916	879	926
CAGLIARI	54	31	47	58	41	42	79	92	106	82
NUORO	9	4	4	5	2	7	13	10	15	11
ORISTANO	16	10	8	4	1	7	13	7	19	8
SASSARI	49	122	17	46	31	51	166	94	69	106
SUD SARDEGNA	9	12	8	4	6	2	12	10	12	10
SARDEGNA	137	179	84	117	81	109	283	213	221	217
ITALIA	7.650	8.062	5.380	6.289	5.907	9.675	13.350	14.580	14.058	13.032
Italia settentrionale	3.940	4.343	2.901	3.623	3.465	5.636	7.427	7.920	7.790	6.634
Italia centrale	1.343	1.188	753	891	769	1.252	1.775	2.139	1.754	1.764
Italia meridionale	1.590	1.751	1.173	1.202	1.299	2.059	3.168	3.392	3.414	3.491
Italia insulare	777	780	553	573	374	728	980	1.129	1.100	1.143

Elaborazioni UNRAE su dati al 30/04/2020



IMMATRICOLAZIONI IN ITALIA DI MINIBUS (CON PTT FINO A 8 T) per marca

marca	2010	2011	2012	2013	2014	2015	2016	2017	2018	2019
BREDAMENARINI						11				
CAETANO	16	1		1	1		1			
CITROEN	1	14	8	6	5	3		4		2
FIAT	107	125	90	47	46	25	39	15	29	48
FORD	27	3	6	8	4	38	87	163	142	77
ISUZU		2	1		2	9	7	10	7	2
IVECO	564	425	425	441	291	374	539	522	569	720
MERCEDES	422	355	251	185	187	220	328	305	301	273
OPEL	1		7	15	24	35	58	41	52	62
OTOKAR		1	3	1	11					
PEUGEOT	4	6	1	2				9	1	1
RENAULT	73	55	64	34	14	15	22	9	18	10
TECNOBUS	33	1	10			3		2		
VOLKSWAGEN	38	24	26	27	41	45	78	45	8	60
altre	3	4	6	12	6	4	7	2	6	9
TOTALE	1.289	1.016	898	779	632	782	1.166	1.127	1.133	1.264

QUOTE DI MERCATO IN ITALIA DI MINIBUS (CON PTT FINO A 8 T) per marca

marca	2010	2011	2012	2013	2014	2015	2016	2017	2018	2019
BREDAMENARINI	0,00	0,00	0,00	0,00	0,00	1,41	0,00	0,00	0,00	0,00
CAETANO	1,24	0,10	0,00	0,13	0,16	0,00	0,09	0,00	0,00	0,00
CITROEN	0,08	1,38	0,89	0,77	0,79	0,38	0,00	0,35	0,00	0,16
FIAT	8,30	12,30	10,02	6,03	7,28	3,20	3,34	1,33	2,56	3,80
FORD	2,09	0,30	0,67	1,03	0,63	4,86	7,46	14,46	12,53	6,09
ISUZU	0,00	0,20	0,11	0,00	0,32	1,15	0,60	0,89	0,62	0,16
IVECO	43,75	41,83	47,33	56,61	46,04	47,83	46,23	46,32	50,22	56,96
MERCEDES	32,74	34,94	27,95	23,75	29,59	28,13	28,13	27,06	26,57	21,60
OPEL	0,08	0,00	0,78	1,93	3,80	4,48	4,97	3,64	4,59	4,91
OTOKAR	0,00	0,10	0,33	0,13	1,74	0,00	0,00	0,00	0,00	0,00
PEUGEOT	0,31	0,59	0,11	0,26	0,00	0,00	0,00	0,80	0,09	0,08
RENAULT	5,66	5,41	7,13	4,36	2,22	1,92	1,89	0,80	1,59	0,79
TECNOBUS	2,56	0,10	1,11	0,00	0,00	0,38	0,00	0,18	0,00	0,00
VOLKSWAGEN	2,95	2,36	2,90	3,47	6,49	5,75	6,69	3,99	0,71	4,75
altre	0,23	0,39	0,67	1,54	0,95	0,51	0,60	0,18	0,53	0,71
TOTALE	100,00	100,00	100,00	100,00	100,00	100,00	100,00	100,00	100,00	100,00

Elaborazioni UNRAE su dati al 30/04/2020





IMMATRICOLAZIONI IN ITALIA DI MINIBUS per provincia e regione

provincia e regione	2010	2011	2012	2013	2014	2015	2016	2017	2018	2019
ALESSANDRIA	8	3	3	3	3	7	6	6	5	16
ASTI	6	2	1	0	1	1	5	10	10	10
BIELLA	3	1	0	0	3	5	3	0	1	2
CUNEO	22	5	10	11	15	13	14	13	6	17
NOVARA	6	6	1	1	3	4	3	0	5	2
TORINO	37	9	11	18	5	14	19	15	26	21
VERBANO-CUSIO-OSSOLA	5	4	1	2	4	4	6	4	2	8
VERCELLI	0	2	1	0	0	0	4	0	1	2
PIEMONTE	87	32	28	35	34	48	60	48	56	78
AOSTA	8	6	4	8	8	3	7	4	5	11
VALLE D'AOSTA	8	6	4	8	8	3	7	4	5	11
BERGAMO	18	8	6	1	3	14	11	15	13	12
BRESCIA	35	16	26	3	7	7	10	15	7	11
COMO	6	3	3	4	2	3	3	10	5	9
CREMONA	3	0	2	1	4	1	4	2	3	3
LECCO	7	4	3	0	1	1	6	6	7	1
LODI	4	2	0	1	1	0	1	1	0	2
MANTOVA	6	0	0	1	1	1	4	15	1	1
MILANO	36	28	9	10	15	21	18	16	45	30
MONZA E DELLA BRIANZA	4	1	4	1	2	1	4	4	0	2
PAVIA	18	11	4	1	16	0	6	11	7	5
SONDRIO	5	5	8	2	3	3	5	1	8	6
VARESE	17	3	0	4	7	3	5	6	9	9
LOMBARDIA	159	81	65	29	62	55	77	102	105	91
BOLZANO	7	15	7	33	13	15	24	16	21	11
TRENTO	23	31	23	34	17	14	47	14	25	20
TRENTINO ALTO ADIGE	30	46	30	67	30	29	71	30	46	31
BELLUNO	6	4	5	2	2	2	3	7	2	9
PADOVA	7	12	14	3	4	6	4	10	9	8
ROVIGO	5	13	7	2	0	1	3	3	1	1
TREVISO	28	23	31	16	17	17	33	31	45	37
VENEZIA	15	30	22	2	6	15	10	21	26	25
VERONA	15	17	12	5	6	16	16	14	24	11
VICENZA	30	11	12	9	3	13	13	15	13	13
VENETO	106	110	103	39	38	70	82	101	120	104
GORIZIA	3	0	1	0	0	1	0	0	0	2
PORDENONE	7	1	0	3	3	3	12	6	7	15
TRIESTE	1	0	0	0	2	0	0	0	3	1
UDINE	2	10	5	3	2	2	2	4	7	3
FRIULI VENEZIA GIULIA	13	11	6	6	7	6	14	10	17	21
GENOVA	16	6	5	10	9	6	15	11	32	15
IMPERIA	16	3	4	3	4	7	0	2	0	9
LA SPEZIA	10	10	8	7	15	8	7	17	10	12
SAVONA	10	8	4	6	0	0	2	2	9	4
LIGURIA	52	27	21	26	28	21	24	32	51	40



provincia e regione	2010	2011	2012	2013	2014	2015	2016	2017	2018	2019
BOLOGNA	10	14	5	8	13	16	15	21	20	13
FERRARA	7	3	12	0	8	5	6	9	3	5
FORLI - CESENA	4	4	8	0	1	6	4	20	11	12
MODENA	15	12	6	3	8	7	6	2	15	14
PARMA	3	11	5	8	5	11	4	14	10	4
PIACENZA	4	3	3	3	2	2	13	7	4	19
RAVENNA	1	2	1	0	2	4	7	12	4	2
REGGIO NELL'EMILIA	11	4	5	1	4	2	6	6	7	8
RIMINI	2	3	3	1	1	3	9	9	3	5
EMILIA ROMAGNA	57	56	48	24	44	56	70	100	77	82
AREZZO	4	10	3	5	3	17	10	2	24	25
FIRENZE	14	6	17	22	9	29	27	18	28	33
GROSSETO	4	3	3	1	5	0	4	1	11	1
LIVORNO	0	3	0	0	3	1	5	2	3	2
LUCCA	10	5	7	7	9	15	33	14	13	29
MASSA - CARRARA	6	9	6	0	2	2	0	4	3	2
PISA	12	14	6	6	2	15	19	13	9	12
PISTOIA	4	1	1	1	9	5	14	9	6	12
PRATO	0	0	0	1	0	5	0	3	1	8
SIENA	5	9	3	6	2	5	6	9	15	14
TOSCANA	59	60	46	49	44	94	118	75	113	138
PERUGIA	42	21	12	24	8	10	15	23	15	28
TERNI	7	4	2	9	3	7	8	4	0	13
UMBRIA	49	25	14	33	11	17	23	27	15	41
ANCONA	9	7	6	2	6	3	2	2	11	7
ASCOLI PICENO	5	7	8	6	13	4	1	4	13	10
FERMO	5	2	7	1	2	2	2	1	7	5
MACERATA	4	22	5	13	6	4	8	11	33	18
PESARO E URBINO	2	10	5	5	7	4	11	2	1	1
MARCHE	25	48	31	27	34	17	24	20	65	41
FROSINONE	26	24	23	54	18	29	34	88	36	38
LATINA	14	9	10	11	2	9	2	7	5	24
RIETI	4	8	7	3	0	3	5	5	3	1
ROMA	98	86	102	41	46	64	115	119	81	103
VITERBO	11	6	8	3	6	6	6	5	6	4
LAZIO	153	133	150	112	72	111	162	224	131	170
CHIETI	27	20	10	8	2	8	8	7	5	15
L'AQUILA	3	7	8	2	0	4	4	7	23	1
PESCARA	4	1	2	4	0	6	4	2	5	5
TERAMO	10	4	3	2	2	10	8	4	6	3
ABRUZZO	44	32	23	16	4	28	24	20	39	24
CAMPBASSO	8	6	7	7	8	4	41	1	1	4
ISERNIA	0	3	0	1	1	9	25	7	5	4
MOLISE	8	9	7	8	9	13	66	8	6	8



provincia e regione	2010	2011	2012	2013	2014	2015	2016	2017	2018	2019
AVELLINO	5	6	3	0	0	0	1	2	2	3
BENEVENTO	6	6	9	5	1	1	0	2	1	2
CASERTA	6	7	0	0	4	0	1	3	5	0
NAPOLI	51	26	41	58	44	28	63	75	27	66
SALERNO	17	12	5	7	4	3	13	16	29	54
CAMPANIA	85	57	58	70	53	32	78	98	64	125
BARI	47	34	34	72	47	39	34	44	63	76
BARLETTA-ANDRIA-TRANI	0	2	2	2	2	1	8	1	4	2
BRINDISI	7	9	10	3	4	6	4	3	3	3
FOGGIA	9	6	3	25	12	3	11	6	6	17
LECCE	12	21	26	9	3	32	34	8	6	11
TARANTO	5	10	20	8	2	13	1	3	13	21
PUGLIA	80	82	95	119	70	94	92	65	95	130
MATERA	20	0	5	4	0	3	1	3	4	6
POTENZA	16	12	5	6	4	6	10	26	18	19
BASILICATA	36	12	10	10	4	9	11	29	22	25
CATANZARO	9	12	13	0	0	3	4	3	8	5
COSENZA	44	26	30	13	2	3	8	8	14	8
CROTONE	5	3	0	1	3	0	1	0	0	3
REGGIO DI CALABRIA	20	15	15	7	10	10	9	26	8	23
VIBO VALENTIA	8	11	2	6	2	7	3	2	0	4
CALABRIA	86	67	60	27	17	23	25	39	30	43
AGRIGENTO	11	8	4	3	2	3	8	5	4	3
CALTANISSETTA	2	5	7	5	1	2	4	5	1	1
CATANIA	27	17	8	12	13	14	8	11	11	10
ENNA	1	1	1	2	0	0	2	0	2	0
MESSINA	23	10	7	8	7	3	16	11	9	10
PALERMO	18	15	16	11	12	18	21	22	11	15
RAGUSA	2	6	1	1	1	1	5	0	2	0
SIRACUSA	3	6	0	2	1	2	4	7	4	0
TRAPANI	4	8	4	5	3	3	3	3	3	0
SICILIA	91	76	48	49	40	46	71	64	47	39
CAGLIARI	13	8	30	3	6	3	10	10	12	4
NUORO	10	12	1	4	0	0	12	3	3	3
ORISTANO	2	3	2	10	4	0	18	1	0	2
SASSARI	33	18	7	5	11	6	12	13	9	12
SUD SARDEGNA	3	5	11	3	2	1	15	4	5	1
SARDEGNA	61	46	51	25	23	10	67	31	29	22
ITALIA	1.289	1.016	898	779	632	782	1.166	1.127	1.133	1.264
Italia settentrionale	512	369	305	234	251	288	405	427	477	458
Italia centrale	286	266	241	221	161	239	327	346	324	390
Italia meridionale	339	259	253	250	157	199	296	259	256	355
Italia insulare	152	122	99	74	63	56	138	95	76	61

Elaborazioni UNRAE su dati al 30/04/2020



IMMATRICOLAZIONI IN ITALIA DI AUTOBUS per marca

marca	2010	2011	2012	2013	2014	2015	2016	2017	2018	2019
BMC	58	42	24	4	2	2	7	1	6	58
BOVA	47	50	24	26	31	41	57	55	66	36
BREDAMENARINI	208	260	7	91	98	89	153	164	271	466
IRISBUS	981	539	496	819	303	290	307	469	906	720
IRIZAR		23	12	10	12	26	32	12	71	61
ISUZU	12	41	23	18	33	12	18	38	55	49
IVECO	1	2	28	28	24	164	166	264	184	202
KING LONG	75	95	79	95	80	12	1	1		7
MAN	91	73	89	94	105	145	144	189	264	199
MERCEDES	513	328	205	270	294	377	299	240	634	635
NEOPLAN	33	20	20	29	37	38	37	91	44	49
OTOKAR	20	36	17	32	30	38	68	74	50	69
SCANIA	173	106	104	46	58	108	97	84	172	115
SETRA	202	186	135	171	110	124	250	203	365	242
SOLARIS BUS	19	74	4	81	101	95	52	258	116	28
TEMSA	47	47	63	78	60	7	12	35	55	43
VAN HOOL	34	24	10	8	16	42	48	58	29	12
VOLVO	46	43	19	14	14	26	42	38	44	24
altre	56	49	40	27	33	28	34	60	66	109
TOTALE MERCATO	2.616	2.038	1.399	1.941	1.441	1.664	1.824	2.334	3.398	3.124

QUOTE DI MERCATO IN ITALIA DI AUTOBUS per marca

marca	2010	2011	2012	2013	2014	2015	2016	2017	2018	2019
BMC	2,22	2,06	1,72	0,21	0,14	0,12	0,38	0,04	0,18	1,86
BOVA	1,80	2,45	1,72	1,34	2,15	2,46	3,13	2,36	1,94	1,15
BREDAMENARINI	7,95	12,76	0,50	4,69	6,80	5,35	8,39	7,03	7,98	14,92
IRISBUS	37,50	26,45	35,45	42,19	21,03	17,43	16,83	20,09	26,66	23,05
IRIZAR	0,00	1,13	0,86	0,52	0,83	1,56	1,75	0,51	2,09	1,95
ISUZU	0,46	2,01	1,64	0,93	2,29	0,72	0,99	1,63	1,62	1,57
IVECO	0,04	0,10	2,00	1,44	1,67	9,86	9,10	11,31	5,41	6,47
KING LONG	2,87	4,66	5,65	4,89	5,55	0,72	0,05	0,04	0,00	0,22
MAN	3,48	3,58	6,36	4,84	7,29	8,71	7,89	8,10	7,77	6,37
MERCEDES	19,61	16,09	14,65	13,91	20,40	22,66	16,39	10,28	18,66	20,33
NEOPLAN	1,26	0,98	1,43	1,49	2,57	2,28	2,03	3,90	1,29	1,57
OTOKAR	0,76	1,77	1,22	1,65	2,08	2,28	3,73	3,17	1,47	2,21
SCANIA	6,61	5,20	7,43	2,37	4,02	6,49	5,32	3,60	5,06	3,68
SETRA	7,72	9,13	9,65	8,81	7,63	7,45	13,71	8,70	10,74	7,75
SOLARIS BUS	0,73	3,63	0,29	4,17	7,01	5,71	2,85	11,05	3,41	0,90
TEMSA	1,80	2,31	4,50	4,02	4,16	0,42	0,66	1,50	1,62	1,38
VAN HOOL	1,30	1,18	0,71	0,41	1,11	2,52	2,63	2,49	0,85	0,38
VOLVO	1,76	2,11	1,36	0,72	0,97	1,56	2,30	1,63	1,29	0,77
altre	2,14	2,40	2,86	1,39	2,29	1,68	1,86	2,57	1,94	3,49
TOTALE MERCATO	100,00	100,00	100,00	100,00	100,00	100,00	100,00	100,00	100,00	100,00

Elaborazioni UNRAE su dati al 30/04/2020



IMMATRICOLAZIONI IN ITALIA DI AUTOBUS per provincia e regione

provincia e regione	2010	2011	2012	2013	2014	2015	2016	2017	2018	2019
ALESSANDRIA	5	4	0	9	15	2	12	18	7	7
ASTI	6	3	5	18	2	7	5	5	7	17
BIELLA	0	0	6	0	0	31	0	0	0	1
CUNEO	14	13	43	9	11	26	13	24	14	13
NOVARA	19	15	5	25	24	12	24	10	11	19
TORINO	121	44	82	184	24	25	36	54	51	215
VERBANO-CUSIO-OSSOLA	3	3	0	4	1	1	2	7	1	2
VERCELLI	0	1	0	0	0	0	1	0	0	1
PIEMONTE	168	83	141	249	77	104	93	118	91	275
AOSTA	24	15	16	20	4	13	12	27	17	2
VALLE D'AOSTA	24	15	16	20	4	13	12	27	17	2
BERGAMO	36	38	37	21	42	46	57	65	88	56
BRESCIA	39	34	32	21	22	50	25	82	61	36
COMO	22	12	15	15	15	13	5	40	27	16
CREMONA	4	1	3	8	3	4	4	11	5	3
LECCO	9	8	9	1	6	12	6	17	10	4
LODI	11	2	8	14	22	13	8	10	28	12
MANTOVA	20	9	14	0	18	7	0	12	30	8
MILANO	233	116	47	80	146	161	67	171	385	246
MONZA E DELLA BRIANZA	5	7	4	3	0	5	12	3	5	3
PAVIA	19	68	21	25	14	32	23	26	31	17
SONDRIO	11	15	15	10	10	14	15	14	12	10
VARESE	73	39	26	10	23	14	2	20	44	16
LOMBARDIA	482	349	231	208	321	371	224	471	726	427
BOLZANO	27	35	18	182	25	23	50	38	93	54
TRENTO	48	82	38	10	19	27	20	57	65	17
TRENTINO ALTO ADIGE	75	117	56	192	44	50	70	95	158	71
BELLUNO	17	6	7	7	14	12	7	21	18	16
PADOVA	46	14	10	7	38	27	42	35	77	48
ROVIGO	1	0	0	3	0	1	2	2	5	7
TREVISO	24	21	24	23	11	16	26	18	55	22
VENEZIA	52	17	12	14	25	14	31	5	96	61
VERONA	45	30	18	14	15	24	28	18	81	38
VICENZA	39	18	13	3	17	15	30	18	51	35
VENETO	224	106	84	71	120	109	166	117	383	227
GORIZIA	9	10	11	10	11	8	12	7	14	17
PORDENONE	17	31	11	14	11	15	15	20	13	10
TRIESTE	29	34	35	34	34	34	25	33	35	9
UDINE	32	32	33	30	28	41	66	7	25	26
FRIULI VENEZIA GIULIA	87	107	90	88	84	98	118	67	87	62
GENOVA	63	20	9	17	17	11	68	66	34	143
IMPERIA	2	7	1	4	2	2	1	2	8	3
LA SPEZIA	28	3	0	1	0	0	8	3	3	14
SAVONA	30	9	9	4	2	0	13	0	0	21
LIGURIA	123	39	19	26	21	13	90	71	45	181



provincia e regione	2010	2011	2012	2013	2014	2015	2016	2017	2018	2019
BOLOGNA	36	5	8	6	31	41	14	78	87	64
FERRARA	2	3	1	7	10	4	5	2	4	6
FORLI - CESENA	14	4	13	2	19	6	18	68	35	29
MODENA	17	8	4	19	52	20	4	49	28	57
PARMA	34	4	16	7	17	2	4	19	50	27
PIACENZA	2	8	0	3	4	3	6	3	5	10
RAVENNA	4	20	11	4	2	10	13	10	14	16
REGGIO NELL'EMILIA	4	19	13	15	9	12	12	22	14	13
RIMINI	9	5	2	1	3	1	9	10	9	15
EMILIA ROMAGNA	122	76	68	64	147	99	85	261	246	237
AREZZO	12	15	6	6	14	78	6	21	37	44
FIRENZE	64	45	19	16	82	39	59	30	58	68
GROSSETO	2	1	5	2	1	0	4	4	0	2
LIVORNO	5	2	4	3	5	0	1	6	3	3
LUCCA	3	10	7	6	7	4	4	9	6	8
MASSA - CARRARA	3	0	1	2	3	0	1	2	2	2
PISA	7	4	8	13	13	106	12	6	51	36
PISTOIA	2	3	2	3	5	12	5	10	16	11
PRATO	5	3	4	4	9	19	0	6	29	14
SIENA	8	3	2	4	3	4	4	4	4	4
TOSCANA	111	86	58	59	142	262	96	98	206	192
PERUGIA	17	14	13	17	18	24	11	12	9	11
TERNI	10	0	1	1	0	0	1	1	1	2
UMBRIA	27	14	14	18	18	24	12	13	10	13
ANCONA	24	15	3	19	7	3	2	1	14	29
ASCOLI PICENO	16	8	9	4	13	3	7	5	11	10
FERMO	7	6	6	4	5	4	3	9	2	7
MACERATA	16	34	10	13	5	7	22	12	16	31
PESARO E URBINO	15	18	8	6	4	3	7	5	24	18
MARCHE	78	81	36	46	34	20	41	32	67	95
FROSINONE	35	17	21	36	16	24	26	45	43	26
LATINA	12	6	7	8	3	10	21	10	14	4
RIETI	1	4	2	1	0	1	0	0	0	0
ROMA	124	316	144	492	130	152	271	486	306	417
VITERBO	5	6	11	2	4	5	7	3	7	11
LAZIO	177	349	185	539	153	192	325	544	370	458
CHIETI	64	135	19	36	12	13	75	11	20	76
L'AQUILA	9	5	3	3	1	1	6	3	1	12
PESCARA	2	38	1	16	3	5	6	2	6	5
TERAMO	16	12	14	16	18	17	25	19	5	28
ABRUZZO	91	190	37	71	34	36	112	35	32	121
CAMPBASSO	12	11	15	1	3	3	2	3	4	7
ISERNIA	1	1	0	0	0	2	0	1	0	2
MOLISE	13	12	15	1	3	5	2	4	4	9



provincia e regione	2010	2011	2012	2013	2014	2015	2016	2017	2018	2019
AVELLINO	26	4	2	8	3	1	9	13	9	26
BENEVENTO	0	0	4	2	2	1	6	7	2	9
CASERTA	8	2	1	8	1	4	2	6	3	10
NAPOLI	98	51	40	44	41	40	80	45	104	83
SALERNO	18	14	8	11	6	9	17	28	14	69
CAMPANIA	150	71	55	73	53	55	114	99	132	197
BARI	43	62	60	57	62	50	40	94	280	94
BARLETTA-ANDRIA-TRANI	1	1	0	1	0	0	3	2	36	1
BRINDISI	10	0	0	3	3	10	3	3	34	3
FOGGIA	7	8	9	8	10	13	9	12	34	9
LECCE	4	4	1	8	2	3	14	12	59	12
TARANTO	1	2	0	1	0	12	3	1	46	7
PUGLIA	66	77	70	78	77	88	72	124	489	126
MATERA	6	4	3	3	4	3	3	3	5	3
POTENZA	51	18	12	34	8	10	6	5	9	34
BASILICATA	57	22	15	37	12	13	9	8	14	37
CATANZARO	11	8	1	1	3	4	3	2	21	1
COSENZA	29	29	45	33	19	25	37	23	40	37
CROTONE	13	7	8	5	2	0	0	3	13	1
REGGIO DI CALABRIA	47	12	7	11	14	14	20	14	49	15
VIBO VALENTIA	1	3	1	0	1	1	0	0	6	2
CALABRIA	101	59	62	50	39	44	60	42	129	56
AGRIGENTO	14	2	4	3	3	2	5	8	2	16
CALTANISSETTA	2	3	1	0	1	0	1	2	0	1
CATANIA	8	11	42	2	11	7	27	16	55	31
ENNA	9	6	13	12	5	18	16	2	6	2
MESSINA	3	4	4	1	2	1	22	40	8	44
PALERMO	30	51	47	9	23	32	38	24	89	109
RAGUSA	4	4	0	2	0	2	1	2	2	1
SIRACUSA	3	0	2	0	0	0	1	1	3	0
TRAPANI	6	8	7	9	4	2	9	7	5	13
SICILIA	79	89	120	38	49	64	120	102	170	217
CAGLIARI	195	33	19	3	4	1	0	3	19	82
NUORO	30	5	1	5	2	0	0	3	0	7
ORISTANO	7	8	1	0	1	0	0	0	0	7
SASSARI	121	47	5	4	2	3	2	0	2	23
SUD SARDEGNA	8	3	1	1	0	0	1	0	1	2
SARDEGNA	361	96	27	13	9	4	3	6	22	121
ITALIA	2.616	2.038	1.399	1.941	1.441	1.664	1.824	2.334	3.398	3.124
Italia settentrionale	1.305	892	705	918	818	857	858	1.227	1.753	1.482
Italia centrale	393	530	293	662	347	498	474	687	653	758
Italia meridionale	478	431	254	310	218	241	369	312	800	546
Italia insulare	440	185	147	51	58	68	123	108	192	338

Elaborazioni UNRAE su dati al 30/04/2020



IMMATRICOLAZIONI IN ITALIA DI AUTOBUS per marca e classi di lunghezza

marca	2010	2011	2012	2013	2014	2015	2016	2017	2018	2019
CORTI DA 6,2 A 8,0 M										
BMC	29	4	4							
BREDAMENARINI	78	119	7	10	31	31	46	32	9	2
IRISBUS	9	11	1		3	5	1			
ISUZU	12	40	21	18	31	7	17	38	54	39
KING LONG	12	31	11	21	10					
MERCEDES	35	34	16	22	12	2		3	11	8
OTOKAR	12	16	3	12	8	13	33	22	4	19
RAMPINI	5	9	7	1	13	4	15	11	9	14
TEMSA								11	11	10
altre	16	8	10	1	0	6	2	5	1	2
TOTALE CORTI	208	272	80	85	108	68	114	122	99	94
MEDI DA 8,1 A 10,0 M										
BMC	24	36	12	1						27
BREDAMENARIN	30	11		27		9	1	26		23
HEULIEZ	4	3	2	4		10	1	1	39	12
IRISBUS	77	36	23	8	8	9				
ISUZU		1	2		1	4			1	10
IVECO	1	2	27	28	23	29	41	48	39	25
KING LONG	39	43	53	52	36	10	1	1		5
MERCEDES	27	28	27	26	16	6	1	13	20	20
OTOKAR	8	17	11	20	17	12	18	23	21	24
SOLARIS BUS	3	5				5	2	16		
TEMSA	6	8	12	4			7	10	11	12
altre	12	16	16	6	8	3	7	14	9	61
TOTALE MEDI	231	206	185	176	109	97	79	152	140	219
NORMALI DA 10,1 A 11,0 M										
BOVA	3	9	1	2	4			5	5	3
BREDAMENARINI	33	7		19	15	34	74	46	74	133
GULERYUZ		5	1	3			1	5	1	8
IRISBUS	231	42	95	48	17	33	34	94	133	128
IRIZAR								1	21	4
IVECO						38	17	6	10	3
KING LONG				13	28					1
MAN				1	9	4	6	3	28	2
MERCEDES	91	18	21	41	44	98	27	21	13	42
OTOKAR					2	6	15	10	16	15
SCANIA	8	2	1	2	8	14	3	2	15	10
SETRA	20	27	11	15	7	3	16	4	21	28
VOLVO	10	7	1	1						
altre	10	4	3	4	1	2	1	0	1	1
TOTALE NORMALI	406	121	134	149	135	232	194	197	338	378
LUNGI DA 11,1 A 12,0 M										
BREDAMENARIN	60	122		33	33					
IRISBUS	505	283	205	523	166	2	5	1	1	3
IVECO					1	85	107	40		
KING LONG	17	5	9	2	1					
MAN	33	35	43	38	51	85	70	98	63	46
MERCEDES	186	99	49	44		1	1	1	1	
NEOPLAN	16	8	5	10	11	9	5		1	1
OTOKAR		3	3		3	7	2	17	7	11
SCANIA	53	32	12	9	19	41	23	6	67	22
SETRA	9	13		30	3	1	2	1		
SOLARIS BUS		69	2	63	98	84	50	230	115	26
TEMSA	13	12	48	73	57	2		3	15	7
altre	22	7	11	18	2	3	0	5	12	10
TOTALE LUNGI	914	688	387	843	445	320	265	402	282	126

Elaborazioni UNRAE su dati al 30/04/2020



IMMATRICOLAZIONI IN ITALIA DI AUTOBUS per marca e classi di lunghezza

marca	2010	2011	2012	2013	2014	2015	2016	2017	2018	2019
EXTRALUNGHI DA 12,1 A 15,99 M										
BMC			1	2	2	2	7	1		31
BOVA	41	41	23	13	27	41	57	50	61	33
BREDAMENARINI	6	1		2		15	32	59	177	291
IRISBUS	145	125	132	107	101	241	267	368	772	589
IRIZAR		23	12	10	12	26	32	11	50	57
IVECO						1		131	127	56
MAN	44	22	31	24	29	14	41	55	109	139
MERCEDES	118	131	89	120	202	270	269	199	548	452
NEOPLAN	17	12	15	19	26	28	31	91	43	48
SCANIA	112	72	91	35	31	53	71	76	90	83
SETRA	173	146	124	125	100	120	232	198	344	214
TEMSA	28	27	3	1	3	5	5	11	17	14
VAN HOOL	4	14	5	5	14	42	48	58	29	12
VOLVO	29	35	18	11	13	26	42	37	44	23
altre	20	25	18	14	17	10	12	28	2	5

TOTALE EXTRALUNGHI	737	674	562	488	577	894	1.146	1.373	2.413	2.047
---------------------------	------------	------------	------------	------------	------------	------------	--------------	--------------	--------------	--------------

AUTOSNODATI DA 16,0 A 18,0 M

BREDAMENARINI	1				19			1	11	17
IRISBUS	14	42	40	133	8			6		
IVECO						10		35	7	116
MAN	9	11	6	31	15	36	25	31	64	12
MERCEDES	56	18	3	17	20		1	3	41	113
SOLARIS BUS	16		2	18	3	6		12	1	2
VAN HOOL	24	6			2					
altre	0	0	0	1	0	1	0	0	2	0

TOTALE AUTOSNODATI	120	77	51	200	67	53	26	88	126	260
---------------------------	------------	-----------	-----------	------------	-----------	-----------	-----------	-----------	------------	------------

IMMATRICOLAZIONI IN ITALIA DI AUTOBUS per carrozzeria

carrozzeria	2010	2011	2012	2013	2014	2015	2016	2017	2018	2019
AUTOSNODATO URBANO	80	58	39	0	0	0	0	0	8	33
INTERURBANO DI LINEA	448	371	341	545	278	416	483	737	1.426	929
NOLEGGIO/TURISTICO	1.041	965	662	538	559	677	887	893	880	862
SCUOLABUS	64	88	88	61	39	14	19	4	24	22
URBANO	943	537	263	791	563	547	432	694	1.053	1.254
altre	40	19	6	6	2	10	3	6	7	24

TOTALE MERCATO	2.616	2.038	1.399	1.941	1.441	1.664	1.824	2.334	3.398	3.124
-----------------------	--------------	--------------	--------------	--------------	--------------	--------------	--------------	--------------	--------------	--------------

Elaborazioni UNRAE su dati al 30/04/2020

IMMATRICOLAZIONI IN ITALIA DI AUTOCARAVAN per marca

marca/allestitore	2010	2011	2012	2013	2014	2015	2016	2017	2018	2019
ADRIA	422	351	259	230	143	182	189	207	260	274
AIESITEM	20	15	14	7	5	1				
ARCA	292	227	148	148	131	98	55	115	116	94
AUTOSTAR	22	4	4		1					35
BAVARIA	40	57	31	16	6	2		4		
BENIMAR	40	41	34	39	74	63	95	182	178	194
BURSTNER	218	213	152	100	117	67	61	106	261	243
CAPRON	9	3	1	5	41	78	103	109	145	186
CARAVANS INTERNATIONAL	35	346	278	247	237	291	350	426	462	379
CARTHAGO	47	76	103	110	127	168	177	257	315	308
CHALLENGER	27	87	193	127	126	95	154	203	268	233
CHAUSSON	8	306	154	121	88	70	99	95	138	158
CLEVER						11	17	33	32	40
DETHLEFFS	84	54	46	37	54	42	34	47	57	82
DREAMER							17	29	27	41
ELNAGH	468	556	287	272	280	265	260	252	275	241
EURA MOBIL	30	24	17	15	9	8	11	16	16	23
FIAT*	11	11	5	15	7	10	11	11	14	10
FONT VENDOME						19	63	80	122	93
GIOTILINE	374	260	126	65	14	22	20	14	5	
GLOBECAR	14	47	27	18	6			1	1	1
HOBBY	36	11	3	9	7	10	7	15	5	2
HYMER	192	170	122	117	95	123	157	183	234	287
ITINEO	13	24	19	16	9	15	13	9	11	15
KNAUS	69	77	45	39	49	98	171	200	257	269
LAIKA	738	687	473	375	395	430	367	395	496	534
MC LOUIS	619	587	274	198	239	240	287	406	388	404
MERCEDES*	21	31	18	9	7	4	16	32	23	32
MOBILVETTA	444	384	252	175	222	252	266	287	308	265
P.L.A.	7	97	84	97	52	32	13	28	70	73
PILOTE	73	49	33	12	15	35	91	55	70	45
POSSL	60	44	48	57	60	90	92	121	156	164
RAPIDO	121	124	78	56	45	46	64	94	103	93
RENAULT*	14	15	16	11	10	4	7	7	6	10
RIMOR	1.005	783	485	301	186	164	194	179	292	237
ROLLER TEAM	99	500	441	319	274	288	351	386	400	418
SUN LIVING	95	70	62	45	33	76	72	84	67	41
TRIGANO	1.273	223	35	30	1	7	4	1	3	7
VOLKSWAGEN*	107	136	95	62	56	64	60	87	67	102
WEINSBERG	0	0	14	22	11	23	48	50	105	133
WESTFALIA MOBIL	24	4	2	3	1	2	2	6	15	15
WINGAMM	80	58	49	33	18	17	18	17	18	21
altre	128	105	62	43	48	46	12	17	40	40
TOTALE MERCATO	7.379	6.857	4.589	3.601	3.299	3.558	4.028	4.846	5.826	5.842

* I dati si riferiscono a telai per i quali non è possibile precisare la marca dell'allestitore.

Elaborazioni UNRAE su dati al 30/04/2020



IMMATRICOLAZIONI IN ITALIA DI AUTOCARAVAN per provincia e regione

provincia e regione	2010	2011	2012	2013	2014	2015	2016	2017	2018	2019
ALESSANDRIA	67	69	49	32	36	46	35	52	53	56
ASTI	29	24	26	19	18	10	18	31	20	22
BIELLA	64	50	36	39	22	29	50	45	51	42
CUNEO	211	205	133	95	122	96	125	151	186	193
NOVARA	84	79	52	41	40	44	59	47	81	75
TORINO	569	525	314	250	208	257	282	300	414	394
VERBANO-CUSIO-OSSOLA	56	33	32	29	27	19	26	34	32	36
VERCELLI	37	46	22	28	18	21	22	21	27	25
PIEMONTE	1.117	1.031	664	533	491	522	617	681	864	843
AOSTA	34	29	32	17	19	20	15	32	30	31
VALLE D'AOSTA	34	29	32	17	19	20	15	32	30	31
BERGAMO	178	174	97	92	83	122	130	138	153	161
BRESCIA	191	162	125	83	88	110	119	130	177	168
COMO	82	108	81	50	71	64	67	90	114	86
CREMONA	38	37	29	15	17	21	18	34	30	30
LECCO	52	65	35	31	32	16	49	39	48	38
LODI	25	27	18	12	11	10	20	17	25	29
MANTOVA	64	41	37	31	38	35	39	42	46	47
MILANO	437	415	319	204	183	190	230	308	357	371
MONZA E DELLA BRIANZA	137	126	79	75	72	91	97	121	163	158
PAVIA	64	67	48	34	25	41	43	46	49	73
SONDRIO	23	15	7	7	7	6	15	19	17	26
VARESE	138	160	100	75	77	96	118	124	145	136
LOMBARDIA	1.429	1.397	975	709	704	802	945	1.108	1.324	1.323
BOLZANO	105	120	91	68	64	72	75	120	151	167
TRENTO	151	151	120	75	80	95	106	146	155	186
TRENTINO ALTO ADIGE	256	271	211	143	144	167	181	266	306	353
BELLUNO	25	32	15	14	22	25	22	30	31	26
PADOVA	159	125	85	113	51	87	110	126	157	143
ROVIGO	22	36	14	9	11	8	14	27	24	33
TREVISO	116	132	70	83	64	77	105	90	123	162
VENEZIA	116	91	74	62	73	65	70	79	94	114
VERONA	232	220	172	141	126	130	131	148	186	198
VICENZA	214	197	131	107	99	132	114	159	185	179
VENETO	884	833	561	529	446	524	566	659	800	855
GORIZIA	18	23	25	29	38	36	45	55	49	37
PORDENONE	61	63	34	38	29	28	32	52	56	47
TRIESTE	66	92	64	28	25	28	30	31	34	41
UDINE	55	46	28	32	31	26	36	35	46	54
FRIULI VENEZIA GIULIA	200	224	151	127	123	118	143	173	185	179
GENOVA	131	99	64	61	45	51	63	85	77	83
IMPERIA	21	20	16	9	9	8	4	13	3	13
LA SPEZIA	21	21	13	8	7	17	6	10	23	21
SAVONA	52	32	26	20	16	17	21	31	40	33
LIGURIA	225	172	119	98	77	93	94	139	143	150



provincia e regione	2010	2011	2012	2013	2014	2015	2016	2017	2018	2019
BOLOGNA	211	209	130	117	107	89	126	173	200	167
FERRARA	41	43	34	27	20	26	27	33	41	42
FORLI - CESENA	83	82	66	53	48	55	57	97	62	78
MODENA	135	144	156	74	92	95	103	130	156	139
PARMA	41	53	52	36	36	27	35	37	57	36
PIACENZA	22	20	24	8	21	12	17	17	23	36
RAVENNA	77	63	39	41	36	35	44	56	62	51
REGGIO NELL'EMILIA	89	96	63	49	48	59	52	73	85	79
RIMINI	82	74	35	36	59	47	69	79	81	77
EMILIA ROMAGNA	781	784	599	441	467	445	530	695	767	705
AREZZO	56	47	29	24	15	22	23	15	37	34
FIRENZE	197	168	123	89	103	71	119	101	182	150
GROSSETO	20	27	13	9	12	10	7	12	10	19
LIVORNO	39	55	26	22	28	26	17	28	35	30
LUCCA	46	39	29	21	19	12	18	19	31	31
MASSA - CARRARA	13	7	13	10	7	6	9	19	15	11
PISA	116	93	71	45	35	47	48	59	71	60
PISTOIA	59	54	24	31	15	17	13	22	28	17
PRATO	43	36	25	10	12	15	21	23	18	27
SIENA	61	60	36	56	42	31	35	32	39	52
TOSCANA	650	586	389	317	288	257	310	330	466	431
PERUGIA	102	57	49	32	28	25	37	42	51	64
TERNI	57	41	18	14	14	15	29	19	20	21
UMBRIA	159	98	67	46	42	40	66	61	71	85
ANCONA	93	85	51	36	20	28	38	45	66	52
ASCOLI PICENO	15	13	3	3	3	2	5	14	8	11
FERMO	15	10	5	6	2	10	6	7	10	10
MACERATA	64	54	24	24	12	15	25	44	29	27
PESARO E URBINO	38	31	8	13	6	15	18	12	21	23
MARCHE	225	193	91	82	43	70	92	122	134	123
FROSINONE	21	22	8	8	8	9	6	13	6	16
LATINA	24	29	22	12	5	4	8	9	12	11
RIETI	27	22	9	9	10	11	10	14	13	22
ROMA	446	397	242	175	119	142	144	205	235	246
VITERBO	39	43	25	19	13	14	15	17	16	25
LAZIO	557	513	306	223	155	180	183	258	282	320
CHIETI	21	17	8	9	1	10	4	6	9	9
L'AQUILA	37	27	14	10	7	14	14	15	20	22
PESCARA	26	15	11	8	6	7	7	0	10	10
TERAMO	40	27	24	9	10	14	13	15	15	18
ABRUZZO	124	86	57	36	24	45	38	36	54	59
CAMPBASSO	4	5	5	3	6	3	6	6	4	6
ISERNIA	3	6	2	1	1	0	2	0	4	1
MOLISE	7	11	7	4	7	3	8	6	8	7



provincia e regione	2010	2011	2012	2013	2014	2015	2016	2017	2018	2019
AVELLINO	10	7	5	1	4	4	2	4	6	6
BENEVENTO	11	7	6	14	6	6	3	4	7	8
CASERTA	47	22	19	9	7	11	8	9	19	15
NAPOLI	125	91	65	50	27	28	25	30	52	54
SALERNO	21	21	7	8	4	7	7	4	9	9
CAMPANIA	214	148	102	82	48	56	45	51	93	92
BARI	65	71	35	25	20	25	24	31	51	33
BARLETTA-ANDRIA-TRANI	10	5	5	0	1	2	4	3	6	2
BRINDISI	13	16	3	2	1	3	4	4	3	5
FOGGIA	26	24	8	5	10	4	9	8	10	9
LECCE	22	12	4	8	5	2	6	3	6	10
TARANTO	23	18	10	3	6	8	4	10	9	5
PUGLIA	159	146	65	43	43	44	51	59	85	64
MATERA	8	7	5	3	6	2	2	3	7	9
POTENZA	6	7	4	2	5	3	6	5	7	10
BASILICATA	14	14	9	5	11	5	8	8	14	19
CATANZARO	5	4	6	5	5	3	4	8	3	5
COSENZA	10	8	2	2	3	10	5	0	5	2
CROTONE	1	1	2	0	0	0	1	1	2	2
REGGIO DI CALABRIA	6	6	1	2	6	1	1	2	2	3
VIBO VALENTIA	0	0	1	1	1	0	0	0	0	0
CALABRIA	22	19	12	10	15	14	11	11	12	12
AGRIGENTO	3	4	1	0	1	4	1	2	2	2
CALTANISSETTA	17	18	8	9	10	11	4	3	9	7
CATANIA	77	84	45	52	44	38	37	35	48	59
ENNA	5	7	6	9	7	0	2	6	7	6
MESSINA	14	5	9	8	8	14	5	11	12	5
PALERMO	75	94	40	31	21	37	19	22	28	26
RAGUSA	3	7	3	0	5	2	5	6	6	7
SIRACUSA	37	22	14	14	30	22	18	24	20	19
TRAPANI	18	5	14	5	4	4	2	1	3	6
SICILIA	249	246	140	128	130	132	93	110	135	137
CAGLIARI	29	26	12	13	6	9	15	14	14	21
NUORO	3	7	2	1	0	1	1	1	0	2
ORISTANO	7	2	2	1	3	4	0	3	5	3
SASSARI	15	20	9	9	11	5	12	17	26	19
SUD SARDEGNA	19	1	7	4	2	2	4	6	8	9
SARDEGNA	73	56	32	28	22	21	32	41	53	54
ITALIA	7.379	6.857	4.589	3.601	3.299	3.558	4.028	4.846	5.826	5.842
Italia settentrionale	4.926	4.741	3.312	2.597	2.471	2.691	3.091	3.753	4.419	4.439
Italia centrale	1.591	1.390	853	668	528	547	651	771	953	959
Italia meridionale	540	424	252	180	148	167	161	171	266	253
Italia insulare	322	302	172	156	152	153	125	151	188	191

Elaborazioni UNRAE su dati al 30/04/2020

IMMATRICOLAZIONI IN ITALIA DI CARAVAN per marca

marca	2010	2011	2012	2013	2014	2015	2016	2017	2018	2019
ACE CARAVANS	29	9	6	4	2					
ADRIA	163	170	151	101	76	60	82	53	63	42
BURSTNER	186	198	146	118	124	155	88	61	73	58
CARAVELAIR	169	61	20	2	4	2				
DETHLEFFS	19	12	7	9	9	21	14	17	9	14
F.P. NIEWIADOW	10	5	6	4	2	5	5	1	6	6
FENDT	115	123	118	96	110	94	65	61	78	80
HOBBY	184	232	209	121	133	144	93	110	106	102
HYMER	16	16	17	15	12	14	24	30	26	33
KNAUS	316	379	365	221	184	213	225	244	282	337
RIMOR	85	71	17	6	3		1	1	2	
SEA		20	85	30	12	2	2			
STERCKEMAN	101	26	5	3	3	1			1	
TRIGANO	99	227	190	141	114	129	84	96	63	56
altre	31	17	15	10	13	26	12	27	26	25
TOTALE	1.523	1.566	1.357	881	801	866	695	701	735	753

Elaborazioni UNRAE su dati al 30/04/2020





IMMATRICOLAZIONI IN ITALIA DI CARAVAN per provincia e regione

provincia e regione	2010	2011	2012	2013	2014	2015	2016	2017	2018	2019
ALESSANDRIA	7	10	9	10	2	2	3	4	8	7
ASTI	5	9	4	4	5	1	3	1	3	5
BIELLA	4	10	5	3	5	4	4	2	2	3
CUNEO	26	42	22	16	17	24	11	13	20	11
NOVARA	12	24	16	10	10	8	5	5	5	7
TORINO	124	108	87	59	50	43	42	35	49	50
VERBANO-CUSIO-OSSOLA	0	2	4	6	4	1	3	2	3	5
VERCELLI	8	5	0	0	4	4	4	3	5	1
PIEMONTE	186	210	147	108	97	87	75	65	95	89
AOSTA	3	3	6	3	3	2	0	2	0	6
VALLE D'AOSTA	3	3	6	3	3	2	0	2	0	6
BERGAMO	49	57	41	39	28	24	28	36	31	31
BRESCIA	19	31	37	21	28	19	19	17	19	12
COMO	24	16	20	15	14	14	13	17	19	11
CREMONA	12	11	8	4	5	6	3	5	8	3
LECCO	9	24	10	8	7	23	5	3	11	11
LODI	3	7	2	4	7	2	4	4	4	5
MANTOVA	9	11	20	7	4	6	11	8	5	8
MILANO	115	132	106	82	66	84	73	84	64	70
MONZA E DELLA BRIANZA	61	42	27	27	29	27	24	20	24	24
PAVIA	18	17	17	4	10	11	10	6	10	5
SONDRIO	3	1	1	1	0	3	2	3	1	2
VARESE	31	43	30	24	25	16	21	14	21	25
LOMBARDIA	353	392	319	236	223	235	213	217	217	207
BOLZANO	34	28	32	18	22	34	37	36	28	25
TRENTO	17	20	26	16	15	8	13	16	20	26
TRENTINO ALTO ADIGE	51	48	58	34	37	42	50	52	48	51
BELLUNO	5	3	5	4	1	3	1	3	8	4
PADOVA	65	49	44	28	22	40	16	22	10	20
ROVIGO	6	9	4	4	4	3	4	5	3	4
TREVISO	45	32	29	17	23	12	19	15	15	27
VENEZIA	80	66	52	34	26	61	44	27	29	31
VERONA	36	47	31	16	21	21	14	11	15	13
VICENZA	37	39	35	21	16	42	19	23	18	28
VENETO	274	245	200	124	113	182	117	106	98	127
GORIZIA	0	4	4	1	1	1	0	3	1	3
PORDENONE	12	10	11	2	6	6	6	6	7	1
TRIESTE	12	10	13	5	9	8	7	4	7	8
UDINE	8	4	7	2	1	3	3	1	3	1
FRIULI VENEZIA GIULIA	32	28	35	10	17	18	16	14	18	13
GENOVA	25	26	25	5	13	10	16	14	11	18
IMPERIA	2	2	4	2	3	1	2	1	1	0
LA SPEZIA	3	6	0	4	2	2	1	1	0	2
SAVONA	6	8	5	7	1	1	3	1	3	1
LIGURIA	36	42	34	18	19	14	22	17	15	21

provincia e regione	2010	2011	2012	2013	2014	2015	2016	2017	2018	2019
BOLOGNA	48	57	47	29	34	33	12	20	25	33
FERRARA	3	15	17	8	6	7	5	3	8	10
FORLI - CESENA	13	13	16	6	9	13	2	0	7	7
MODENA	29	30	143	23	20	17	12	11	17	19
PARMA	6	6	5	2	4	6	9	4	1	4
PIACENZA	3	7	3	3	1	4	2	2	1	1
RAVENNA	8	12	5	6	2	3	0	6	6	2
REGGIO NELL'EMILIA	21	17	27	12	9	11	13	5	12	8
RIMINI	7	4	0	4	5	2	0	1	0	4
EMILIA ROMAGNA	138	161	263	93	90	96	55	52	77	88
AREZZO	16	8	6	9	2	9	6	6	3	2
FIRENZE	84	64	44	42	20	20	20	23	24	20
GROSSETO	3	1	1	1	1	0	0	1	1	0
LIVORNO	11	10	3	5	6	6	3	3	7	3
LUCCA	8	11	3	1	0	0	3	3	4	3
MASSA - CARRARA	1	3	0	0	0	0	1	1	0	0
PISA	17	20	15	11	7	4	8	8	5	3
PISTOIA	16	12	6	6	1	4	2	5	2	2
PRATO	12	5	5	3	4	1	1	3	3	6
SIENA	10	15	13	7	4	5	2	5	1	4
TOSCANA	178	149	96	85	45	49	46	58	50	43
PERUGIA	23	19	13	8	13	13	8	6	9	7
TERNI	9	7	4	3	3	2	3	1	3	1
UMBRIA	32	26	17	11	16	15	11	7	12	8
ANCONA	17	14	10	5	6	4	2	2	3	2
ASCOLI PICENO	1	1	2	1	0	0	0	1	1	1
FERMO	3	0	0	0	0	2	0	0	0	2
MACERATA	3	7	1	2	2	5	7	6	5	2
PESARO E URBINO	9	2	4	10	2	4	2	3	4	0
MARCHE	33	24	17	18	10	15	11	12	13	7
FROSINONE	2	4	2	2	2	1	4	1	1	1
LATINA	3	7	3	1	1	3	1	4	1	3
RIETI	3	3	0	1	2	0	0	0	0	1
ROMA	81	89	59	54	34	42	28	35	37	31
VITERBO	7	1	4	5	2	2	0	0	3	2
LAZIO	96	104	68	63	41	48	33	40	42	38
CHIETI	2	4	0	2	1	2	0	0	0	0
L'AQUILA	14	7	4	8	3	0	4	3	1	1
PESCARA	2	6	1	2	1	2	1	3	0	0
TERAMO	4	1	1	0	0	0	1	1	0	1
ABRUZZO	22	18	6	12	5	4	6	7	1	2
CAMPOBASSO	0	0	0	0	0	0	0	0	1	0
ISERNIA	0	1	0	0	0	0	0	0	0	0
MOLISE	0	1	0	0	0	0	0	0	1	0



provincia e regione	2010	2011	2012	2013	2014	2015	2016	2017	2018	2019
AVELLINO	2	1	2	2	0	2	2	0	2	1
BENEVENTO	1	0	0	1	1	2	3	1	3	0
CASERTA	1	6	2	5	6	18	0	4	7	4
NAPOLI	17	28	23	10	14	6	9	14	8	15
SALERNO	0	2	2	0	1	2	1	6	6	3
CAMPANIA	21	37	29	18	22	30	15	25	26	23
BARI	31	25	15	8	9	8	7	9	10	11
BARLETTA-ANDRIA-TRANI	0	3	3	1	0	0	0	2	1	0
BRINDISI	2	0	0	0	0	0	0	0	0	0
FOGGIA	7	12	6	3	2	2	1	1	1	4
LECCE	0	1	0	1	25	0	0	0	1	0
TARANTO	1	1	2	1	0	1	1	1	1	1
PUGLIA	41	42	26	14	36	11	9	13	14	16
MATERA	0	0	0	1	0	0	0	0	0	2
POTENZA	0	1	1	0	0	0	1	2	0	0
BASILICATA	0	1	1	1	0	0	1	2	0	2
CATANZARO	1	1	2	0	0	1	0	0	0	0
COSENZA	1	0	0	0	0	0	1	0	0	2
CROTONE	0	0	0	0	0	0	0	0	0	0
REGGIO DI CALABRIA	1	0	0	0	0	2	0	0	0	1
VIBO VALENTIA	0	0	0	0	0	0	0	0	0	0
CALABRIA	3	1	2	0	0	3	1	0	0	3
AGRIGENTO	0	2	1	0	0	0	1	0	1	0
CALTANISSETTA	0	0	1	0	0	0	0	0	0	0
CATANIA	5	11	13	9	5	3	0	1	0	1
ENNA	0	0	0	0	2	0	0	0	1	0
MESSINA	1	0	0	0	0	1	0	0	0	0
PALERMO	4	2	2	1	1	1	2	1	1	2
RAGUSA	1	0	0	0	0	0	0	0	0	0
SIRACUSA	7	14	11	14	16	8	7	10	3	4
TRAPANI	1	0	0	0	0	0	0	0	0	1
SICILIA	19	29	28	24	24	13	10	12	6	8
CAGLIARI	3	2	3	2	0	2	1	0	1	1
NUORO	0	1	1	3	0	0	1	0	0	0
ORISTANO	0	0	0	2	0	0	0	0	0	0
SASSARI	1	2	1	1	2	0	1	0	1	0
SUD SARDEGNA	1	0	0	1	1	0	1	0	0	0
SARDEGNA	5	5	5	9	3	2	4	0	2	1
ITALIA	1.523	1.566	1.357	881	801	866	695	701	735	753
Italia settentrionale	1.073	1.129	1.062	626	599	676	548	525	568	602
Italia centrale	339	303	198	177	112	127	101	117	117	96
Italia meridionale	87	100	64	45	63	48	32	47	42	46
Italia insulare	24	34	33	33	27	15	14	12	8	9

Elaborazioni UNRAE su dati al 30/04/2020



TRASFERIMENTI DI PROPRIETÀ IN ITALIA DI AUTOVETTURE E FUORISTRADA per marca (al netto delle minivetture)

marca	2010	2011	2012	2013	2014	2015	2016	2017	2018	2019
ABARTH	2.062	2.669	2.853	3.174	3.483	4.122	4.897	5.862	6.859	7.214
ALFA ROMEO	109.987	104.142	84.258	85.125	88.020	90.353	90.173	90.818	93.654	86.817
AUDI	95.648	95.410	86.064	87.761	91.552	97.477	107.955	113.997	118.093	121.687
AUTOBIANCHI	13.321	10.802	7.232	5.679	4.770	4.186	3.351	2.870	2.412	2.048
BMW	114.428	104.081	80.942	78.781	80.989	87.377	91.862	94.339	101.923	106.302
CHEVROLET	35.148	37.059	34.479	35.935	36.179	36.893	36.666	35.833	35.098	31.836
CHRYSLER	10.284	9.363	7.351	6.812	6.106	5.784	5.186	4.460	3.819	3.248
CITROEN	89.817	95.572	87.739	92.032	95.263	104.354	113.201	121.278	130.576	130.457
DACIA	1.432	2.128	3.262	4.692	6.085	7.919	10.647	14.352	20.402	27.356
DAIHATSU	6.796	6.926	6.443	6.311	6.326	6.640	6.616	6.697	6.551	6.037
DODGE	2.505	2.119	1.908	1.919	1.767	1.705	1.581	1.376	1.400	1.349
DR	830	1.108	944	1.151	1.200	1.373	1.379	1.509	1.639	2.179
DS	782	1.332	2.126	2.561	3.285	4.133	4.689	4.924	4.819	4.840
FERRARI	1.481	1.382	935	964	1.211	1.470	990	959	958	1.008
FIAT	739.079	739.449	680.800	674.830	677.789	712.022	721.445	762.860	790.427	757.283
FORD	165.514	180.926	154.535	154.984	155.362	164.867	171.121	179.614	189.954	188.196
GREAT WALL	275	524	865	627	529	586	562	515	561	527
HONDA	16.257	16.352	12.909	11.245	10.887	10.893	11.637	11.850	11.319	10.795
HYUNDAI	29.607	29.818	30.980	33.863	31.778	33.564	36.746	43.708	47.508	48.229
INFINITI	236	213	206	229	305	451	953	1.482	1.000	923
INNOCENTI	1.041	889	636	558	474	484	406	343	316	248
JAGUAR	5.546	5.180	4.204	3.997	4.023	4.128	4.487	4.626	5.920	7.692
JEEP	16.301	15.995	13.836	13.096	13.372	15.767	23.221	28.310	42.389	52.101
KIA	16.091	16.127	14.977	15.502	17.164	19.546	22.198	25.956	29.271	30.842
LADA	706	633	535	519	485	449	403	418	364	395
LANCIA	139.585	139.157	128.517	137.384	136.029	140.068	135.283	140.736	144.385	136.490
LAND ROVER	23.366	21.814	19.854	20.176	21.358	23.591	25.812	27.252	29.849	33.076
LEXUS	1.726	1.513	1.289	1.157	1.256	1.488	1.693	1.923	2.084	2.431
MASERATI	1.053	1.021	669	618	743	804	923	1.262	1.707	2.194
MAZDA	11.372	11.047	9.311	9.260	9.885	10.674	11.106	11.870	12.471	13.302
MERCEDES	135.209	129.870	110.495	104.999	106.018	112.075	119.310	126.480	129.398	128.089
MG	1.114	1.041	856	839	788	774	745	631	596	561
MINI	26.787	29.079	26.577	27.892	29.896	34.156	37.960	41.296	44.588	45.369
MITSUBISHI	17.387	16.808	13.905	13.184	12.951	13.348	13.791	13.176	13.416	13.890
NISSAN	50.286	53.562	52.083	54.351	59.419	63.361	67.596	74.628	78.932	77.175
OPEL	140.007	140.848	125.499	129.334	133.158	140.821	146.483	146.038	151.616	150.748
PEUGEOT	99.265	99.993	92.064	95.829	99.827	106.440	114.707	124.715	129.621	128.980
PORSCHE	12.686	10.704	6.355	6.073	6.988	8.120	8.404	8.574	9.447	10.655
RENAULT	145.319	143.206	127.575	126.349	125.550	131.275	137.486	146.869	150.998	148.045
ROVER	7.573	6.669	4.769	4.003	3.585	3.178	2.722	2.325	1.941	1.608
SAAB	4.806	4.518	3.391	3.039	2.814	2.720	2.454	2.212	1.944	1.635
SEAT	25.624	25.879	22.256	21.530	21.465	22.310	23.591	24.014	25.927	27.279
SKODA	9.426	9.359	8.495	8.567	9.587	10.295	11.957	12.919	14.197	16.005
SMART	81.144	81.285	76.605	77.942	80.275	80.986	85.957	85.909	87.557	85.464
SSANGYONG	4.136	3.818	3.310	3.083	3.210	3.213	3.631	3.656	3.679	3.502
SUBARU	4.944	5.091	4.631	4.622	4.511	4.653	4.721	4.740	4.932	4.437
SUZUKI	33.987	34.020	30.873	31.880	32.494	35.197	35.651	37.004	38.728	39.231
TATA	1.526	1.495	1.418	1.302	1.393	1.349	1.275	1.054	945	750
TOYOTA	78.433	78.644	74.846	76.920	81.066	87.393	92.919	99.623	101.366	99.250
VOLKSWAGEN	179.627	177.997	157.806	153.645	157.382	171.276	189.476	198.381	206.484	208.099
VOLVO	20.383	19.139	17.570	18.574	20.621	20.351	22.971	24.221	24.737	24.389
altre	4.091	3.845	2.763	2.758	2.813	2.771	2.720	2.584	2.515	2.738
TOTALE MERCATO	2.736.036	2.731.621	2.444.801	2.457.657	2.503.486	2.649.230	2.773.716	2.923.048	3.061.292	3.035.001

Elaborazioni UNRAE su dati al 30/04/2020

TRASFERIMENTI DI PROPRIETÀ IN ITALIA DI AUTOVETTURE E FUORISTRADA per anzianità (al netto delle minivolture)**

anno trasferimento	da 0-1 anno	da 1 a 2 anni	da 2 a 4 anni	da 4 a 6 anni	da 6 a 10 anni	oltre 10 anni	totale
VALORI ASSOLUTI							
2010	258.862	179.824	434.535	422.592	716.897	723.326	2.736.036
2011	249.977	161.155	383.763	424.904	685.174	826.648	2.731.621
2012	223.195	150.614	306.154	375.556	614.147	775.135	2.444.801
2013	218.105	143.939	290.155	345.282	628.112	832.064	2.457.657
2014	217.791	128.526	271.778	321.482	642.391	921.518	2.503.486
2015	231.044	143.137	252.067	327.385	659.788	1.035.809	2.649.230
2016	272.892	160.500	244.304	307.423	656.426	1.132.171	2.773.716
2017	355.939	176.745	262.011	272.343	628.629	1.227.381	2.923.048
2018	400.969	204.524	302.993	255.473	587.477	1.309.856	3.061.292
2019	345.545	215.458	345.443	262.769	523.212	1.342.574	3.035.001
PERCENTUALE SUL TOTALE TRASFERIMENTI							
2010	9,5	6,6	15,9	15,4	26,2	26,4	100,0
2011	9,2	5,9	14,0	15,6	25,1	30,3	100,0
2012	9,1	6,2	12,5	15,4	25,1	31,7	100,0
2013	8,9	5,9	11,8	14,0	25,6	33,9	100,0
2014	8,7	5,1	10,9	12,8	25,7	36,8	100,0
2015	8,7	5,4	9,5	12,4	24,9	39,1	100,0
2016	9,8	5,8	8,8	11,1	23,7	40,8	100,0
2017	12,2	6,0	9,0	9,3	21,5	42,0	100,0
2018	13,1	6,7	9,9	8,3	19,2	42,8	100,0
2019	11,4	7,1	11,4	8,7	17,2	44,2	100,0

TRASFERIMENTI DI PROPRIETÀ IN ITALIA DI AUTOVETTURE E FUORISTRADA per regione (al netto delle minivolture)**

regione	2010	2011	2012	2013	2014	2015	2016	2017	2018	2019
PIEMONTE	211.661	212.327	195.651	195.547	199.242	211.137	216.163	227.453	233.043	226.397
VALLE D'AOSTA	7.012	7.280	6.498	6.399	6.512	6.665	6.910	7.452	13.646	7.922
LOMBARDIA	392.985	412.580	390.033	395.618	402.315	425.247	436.516	460.243	481.863	462.082
TRENTINO ALTO ADIGE	44.465	46.733	44.157	46.458	47.190	49.384	54.661	58.579	69.691	77.892
VENETO	196.049	202.854	179.347	184.548	191.660	205.986	216.379	231.200	246.453	243.454
FRIULI VENEZIA GIULIA	53.630	54.209	48.840	49.883	52.090	54.747	57.108	60.269	63.688	64.386
LIGURIA	67.310	66.207	60.176	60.703	62.276	64.762	65.079	67.516	69.023	68.293
EMILIA ROMAGNA	179.462	185.407	170.263	178.084	182.656	194.425	203.202	214.770	227.722	220.127
TOSCANA	156.691	157.762	141.621	143.938	147.361	153.713	161.689	169.486	175.538	174.698
UMBRIA	44.162	43.762	38.893	38.885	40.312	43.031	44.704	48.658	49.543	49.661
MARCHE	63.412	63.770	57.278	58.300	60.965	63.211	67.793	72.132	75.604	74.541
LAZIO	306.034	307.687	279.693	276.580	277.266	284.399	294.528	308.111	313.060	310.100
ABRUZZO	62.393	61.906	53.516	53.177	53.335	56.743	58.987	63.877	65.870	66.283
MOLISE	15.661	16.018	13.931	14.135	14.270	14.779	15.710	16.773	17.840	17.750
CAMPANIA	283.869	264.684	227.277	223.267	226.298	241.851	257.222	268.794	282.306	283.956
PUGLIA	205.125	193.889	169.090	167.323	170.330	181.830	197.474	207.162	216.917	220.043
BASILICATA	27.926	27.330	24.328	24.429	24.230	26.793	27.555	28.324	28.813	28.184
CALABRIA	89.780	85.093	74.719	74.288	74.525	79.162	83.972	88.002	91.752	92.046
SICILIA	230.565	230.636	198.374	193.728	197.437	214.158	225.696	238.480	247.080	253.180
SARDEGNA	78.052	77.368	71.108	72.341	73.057	77.133	81.975	85.422	91.446	92.930
N.D.***	19.792	14.119	8	26	159	74	393	345	394	1.076
TOTALE	2.736.036	2.731.621	2.444.801	2.457.657	2.503.486	2.649.230	2.773.716	2.923.048	3.061.292	3.035.001

** Rispetto all'anno di prima immatricolazione.

*** Informazione non disponibile.

Elaborazioni UNRAE su dati al 30/04/2020



TRASFERIMENTI DI PROPRIETÀ IN ITALIA DI AUTOVETTURE E FUORISTRADA per tipologia di contraente (al netto delle minivolture)

tipologia di contraente	2015	2016	2017	2018	2019
VALORI ASSOLUTI					
da operatore* a consumer	1.198.989	1.283.892	1.412.089	1.443.582	1.428.747
da km0 a consumer	71.805	87.808	129.168	224.830	187.670
da NLT a consumer	30.837	23.762	17.165	16.067	17.264
da NBT a consumer	4.676	4.710	5.596	5.321	7.745
da consumer a consumer	1.342.923	1.373.544	1.359.030	1.371.492	1.393.575
TOTALE	2.649.230	2.773.716	2.923.048	3.061.292	3.035.001
PERCENTUALE SU TOTALE TRASFERIMENTI					
da operatore a consumer	45,26	46,29	48,31	47,16	47,08
da km0 a consumer	2,71	3,17	4,42	7,34	6,18
da NLT a consumer	1,16	0,86	0,59	0,52	0,57
da NBT a consumer	0,18	0,17	0,19	0,17	0,26
da consumer a consumer	50,69	49,52	46,49	44,80	45,92
TOTALE	100,00	100,00	100,00	100,00	100,00

TRASFERIMENTI DI PROPRIETÀ IN ITALIA DI AUTOVETTURE E FUORISTRADA riepilogo

tipologia atto	2010	2011	2012	2013	2014	2015	2016	2017	2018	2019
VALORI ASSOLUTI										
trasferimenti al netto delle minivolture	2.736.036	2.731.621	2.444.801	2.457.657	2.503.486	2.649.230	2.773.716	2.923.048	3.061.292	3.035.001
minivolture	1.869.465	1.929.524	1.701.898	1.697.217	1.786.556	2.029.645	2.233.799	2.422.278	2.546.352	2.545.557
TOTALE	4.605.501	4.661.145	4.146.699	4.154.874	4.290.042	4.678.875	5.007.515	5.345.326	5.607.644	5.580.558
PERCENTUALE SU TOTALE TRASFERIMENTI										
trasferimenti al netto delle minivolture	59,4	58,6	59,0	59,2	58,4	56,6	55,4	54,7	54,6	54,4
minivolture	40,6	41,4	41,0	40,8	41,6	43,4	44,6	45,3	45,4	45,6
TOTALE	100,00	100,00	100,00	100,00	100,00	100,00	100,00	100,00	100,00	100,00

AUTOVETTURE E FUORISTRADA ENTRATI NEL MERCATO DELL'USATO PROVENIENTI DAL NOLEGGIO per anzianità***

anzianità	2010	2011	2012	2013	2014	2015	2016	2017	2018	2019
VALORI ASSOLUTI										
entro 9 mesi	117.868	82.215	78.121	80.692	82.720	85.685	95.774	101.297	98.852	103.677
10-12 mesi	34.336	26.580	24.477	23.367	25.746	31.288	30.282	27.963	34.833	31.537
13-24 mesi	37.077	41.646	42.704	31.959	32.011	27.390	34.172	37.151	50.047	56.567
25-36 mesi	19.095	22.472	26.538	20.398	17.147	19.154	21.046	20.569	26.496	37.581
37-48 mesi	39.256	47.953	45.043	47.493	41.655	45.588	35.597	40.147	46.205	48.691
oltre 48 mesi	12.536	16.541	23.233	36.332	33.063	41.592	44.698	35.551	36.047	50.120
TOTALE	260.168	237.407	240.116	240.241	232.342	250.697	261.569	262.678	292.480	328.173
PERCENTUALE SU TOTALE ANNO										
entro 9 mesi	45,3	34,6	32,5	33,6	35,6	34,2	36,6	38,6	33,8	31,6
10-12 mesi	13,2	11,2	10,2	9,7	11,1	12,5	11,6	10,6	11,9	9,6
13-24 mesi	14,3	17,5	17,8	13,3	13,8	10,9	13,1	14,1	17,1	17,2
25-36 mesi	7,3	9,5	11,1	8,5	7,4	7,6	8,0	7,8	9,1	11,5
37-48 mesi	15,1	20,2	18,8	19,8	17,9	18,2	13,6	15,3	15,8	14,8
oltre 48 mesi	4,8	7,0	9,7	15,1	14,2	16,6	17,1	13,5	12,3	15,3
TOTALE	100,0	100,0	100,0	100,0	100,0	100,0	100,0	100,0	100,0	100,0

* Operatore: Casa auto, Concessionaria, Commerciante. Consumer: acquirente privato e tutte le altre società.

*** Rispetto alla data di prima immatricolazione

L'archivio noleggi considera gli acquisti uso noleggio a partire dal 2002.

Elaborazioni UNRAE su dati al 30/04/2020

TOTALE RADIAZIONI DI AUTOVETTURE E FUORISTRADA per anzianità**

anno di radiazione	oltre 20 anni	da 16 a 20 anni	da 13 a 15 anni	da 9 a 12 anni	da 0 a 8 anni	totale
2010	112.467	352.611	385.809	520.252	282.660	1.653.799
2011	97.479	312.170	336.936	402.138	258.783	1.407.506
2012	88.480	305.473	367.941	399.515	301.513	1.462.922
2013	103.096	321.212	348.199	363.061	273.723	1.409.291
2014	108.023	340.742	328.398	291.270	204.371	1.272.804
2015	141.290	398.450	345.716	272.914	174.193	1.332.563
2016	144.909	450.852	337.688	258.763	161.688	1.353.900
2017	171.634	498.232	310.083	248.894	162.832	1.391.675
2018	222.245	529.550	307.513	243.806	175.962	1.479.076
2019	249.442	551.989	305.005	239.397	176.564	1.522.397

RADIAZIONI PER DEMOLIZIONE DI AUTOVETTURE E FUORISTRADA per anzianità**

anno di radiazione	oltre 20 anni	da 16 a 20 anni	da 13 a 15 anni	11-12 anni	9-10 anni	da 0 a 8 anni	totale
2010	102.070	322.757	335.304	241.927	105.999	67.980	1.176.037
2011	86.265	275.702	268.618	132.594	66.867	53.017	883.063
2012	79.740	267.966	283.257	125.900	57.827	48.265	862.955
2013	89.914	273.708	242.503	101.020	46.500	40.424	794.069
2014	97.200	296.824	232.759	87.265	39.367	36.440	789.855
2015	129.289	352.601	247.684	84.366	38.605	33.370	885.915
2016	131.335	393.919	236.040	75.291	36.612	28.918	902.115
2017	150.262	430.104	205.263	63.475	31.634	26.292	907.030
2018	188.875	450.927	196.053	61.043	29.520	24.682	951.100
2019	229.693	476.743	188.249	59.209	28.804	22.774	1.005.472

RADIAZIONI PER ESPORTAZIONE DI AUTOVETTURE E FUORISTRADA per anzianità**

anno di radiazione	oltre 20 anni	da 16 a 20 anni	da 11 a 15 anni	da 6 a 10 anni	da 2 a 5 anni	da 0 a 1 anno	totale
2010	5.767	19.745	107.869	211.147	74.530	30.491	449.549
2011	6.114	24.700	147.046	210.074	68.464	35.596	491.994
2012	5.580	26.776	178.200	214.477	94.499	49.452	568.984
2013	7.782	32.408	201.026	205.610	83.721	41.167	571.714
2014	5.945	27.594	164.645	155.765	62.634	23.681	440.264
2015	4.811	26.802	159.447	132.187	53.331	22.691	399.269
2016	5.317	36.230	165.321	120.613	49.171	28.563	405.215
2017	5.982	45.756	175.925	120.676	45.999	36.725	431.063
2018	6.158	52.995	186.301	112.121	54.178	47.000	458.753
2019	6.933	53.567	191.364	104.713	62.081	47.661	466.319

ALTRE RADIAZIONI (***) DI AUTOVETTURE E FUORISTRADA per anzianità**

anno di radiazione	oltre 20 anni	da 16 a 20 anni	da 13 a 15 anni	11-12 anni	9-10 anni	da 0 a 8 anni	totale
2010	4.630	10.109	7.324	3.403	1.497	1.250	28.213
2011	5.100	11.768	8.964	3.543	1.735	1.339	32.449
2012	3.160	10.731	9.689	4.214	1.761	1.428	30.983
2013	5.400	15.096	13.410	5.425	2.400	1.777	43.508
2014	4.878	16.324	13.097	4.821	2.067	1.498	42.685
2015	7.190	19.047	13.444	4.372	1.869	1.457	47.379
2016	8.257	20.703	11.288	3.480	1.516	1.326	46.570
2017	15.390	22.372	9.812	3.308	1.474	1.226	53.582
2018	27.212	25.628	9.969	3.673	1.243	1.498	69.223
2019	12.816	21.679	9.544	3.423	1.520	1.624	50.606

** Rispetto all'anno di prima immatricolazione.

*** Riguardano le radiazioni d'ufficio e blocco del veicolo, ritiro definitivo aree private, abbandono veicoli, deposito giudiziario, etc.

Elaborazioni UNRAE su dati al 30/04/2020

RADIAZIONI PER DEMOLIZIONE DI AUTOVETTURE E FUORISTRADA per Direttiva di emissione

anno di radiazione	Euro 0	Euro 1	Euro 2	Euro 3	Euro 4	Euro 5	Euro 6+Elettriche	Totale
2010	244.433	244.351	585.467	72.716	28.647	376	47	1.176.037
2011	155.467	184.641	426.138	81.708	33.850	1.228	31	883.063
2012	98.493	164.204	443.367	110.105	44.183	2.516	87	862.955
2013	70.435	127.757	409.342	130.213	52.568	3.643	111	794.069
2014	56.941	102.627	398.017	160.067	66.878	5.203	122	789.855
2015	56.347	99.904	418.545	210.743	93.466	6.573	337	885.915
2016	41.414	79.929	400.469	250.960	119.974	8.267	1.102	902.115
2017	34.403	70.657	372.152	273.609	143.300	10.382	2.527	907.030
2018	29.004	58.602	348.485	317.123	179.739	13.849	4.298	951.100
2019	24.774	51.505	321.129	353.318	230.715	17.892	6.139	1.005.472

RADIAZIONI PER ESPORTAZIONE DI AUTOVETTURE E FUORISTRADA per Direttiva di emissione

anno di radiazione	Euro 0	Euro 1	Euro 2	Euro 3	Euro 4	Euro 5	Euro 6+Elettriche	Totale
2010	12.105	19.433	143.501	150.089	114.219	10.154	48	449.549
2011	10.013	17.651	141.375	169.913	124.336	28.650	56	491.994
2012	6.537	14.339	125.671	188.888	169.913	63.489	147	568.984
2013	6.555	11.515	108.061	193.023	178.372	73.533	655	571.714
2014	4.544	5.595	64.894	146.683	151.736	64.306	2.506	440.264
2015	3.337	2.929	40.596	129.281	149.460	62.431	11.235	399.269
2016	3.270	2.349	32.043	118.826	159.642	62.973	26.112	405.215
2017	2.988	2.054	24.609	106.689	184.757	67.077	42.889	431.063
2018	2.533	1.676	17.162	94.045	199.129	75.436	68.772	458.753
2019	2.220	1.432	11.294	71.786	209.443	80.690	89.454	466.319

IMPORTAZIONI DI AUTOVETTURE E FUORISTRADA per Direttiva di emissione

anno di importazione	Euro 0	Euro 1	Euro 2	Euro 3	Euro 4	Euro 5	Euro 6+Elettriche	Totale
2010	2.945	1.057	3.855	6.478	66.987	22.548	37	103.907
2011	2.561	774	2.875	4.778	38.512	38.066	59	87.625
2012	1.986	531	1.927	3.415	20.968	36.720	112	65.659
2013	1.686	456	1.553	2.999	15.784	46.231	582	69.291
2014	1.631	467	1.518	3.040	14.451	57.272	6.432	84.811
2015	1.579	402	1.499	3.057	14.732	74.297	20.619	116.185
2016	1.516	325	1.369	3.164	15.183	55.150	63.142	139.849
2017	1.283	256	1.291	2.924	14.813	39.385	89.898	149.850
2018	1.235	276	1.135	2.626	13.327	31.482	103.167	153.248
2019	1.567	367	2.250	6.437	28.461	33.876	125.712	198.670

Elaborazioni UNRAE su dati al 30/04/2020



PARCO CIRCOLANTE AUTOVETTURE AL 31/12/2019 *

Direttive di emissione	numero	%
EURO 0	1.467.000	3,8
EURO 1	1.989.000	5,2
EURO 2	3.208.000	8,4
EURO 3	4.886.000	12,7
EURO 4	10.570.000	27,6
EURO 5	7.078.000	18,5
EURO 6 + ELETTRICHE	9.162.000	23,9
TOTALE	38.360.000	100,0

PARCO CIRCOLANTE VEICOLI COMMERCIALI AL 31/12/2019 *

Direttive di emissione	numero	%
EURO 0 ED EURO 1	665.500	16,9
EURO 2	504.000	12,8
EURO 3	717.000	18,2
EURO 4	829.000	21,0
EURO 5	577.500	14,7
EURO 6	647.000	16,4
TOTALE	3.940.000	100,0

PARCO CIRCOLANTE VEICOLI INDUSTRIALI AL 31/12/2019 *

Direttive di emissione	numero	%
EURO 0 ED EURO I	144.500	21,1
EURO II	97.000	14,2
EURO III	159.500	23,3
EURO IV	33.000	4,8
EURO V	131.000	19,1
EURO VI	120.000	17,5
TOTALE	685.000	100,0

PARCO CIRCOLANTE AUTOBUS AL 31/12/2019 **

Direttive di emissione	numero	%
EURO 0 ED EURO I	6.000	9,6
EURO II	9.700	15,5
EURO III	15.400	24,6
EURO IV	3.600	5,8
EURO V	15.200	24,3
EURO VI	12.700	20,3
TOTALE	62.600	100,0

* Stima UNRAE.

** Stima UNRAE basata sui veicoli ancora circolanti e immatricolati dal 1990 - esclusi i minibus.



REPUBBLICA DI SAN MARINO

IMMATRICOLAZIONI DI AUTOVETTURE

marca	2010	2011	2012	2013	2014	2015	2016	2017	2018	2019
ALFA ROMEO	18	36	14	7	9		3	20	12	9
AUDI	218	190	183	186	159	128	147	150	118	130
BMW	59	78	35	38	40	37	37	40	31	30
CHRYSLER	4				3	2				
CITROEN	40	28	31	20	20	18	12	15	23	32
DACIA	5	22	27	17	31	13	23	37	39	41
DAEWOO	2									
FERRARI	6	4	3	1	2	3	3	2	1	0
FIAT	160	195	138	141	99	102	107	151	131	68
FORD	69	75	40	21	28	30	29	35	39	34
HONDA	11	7	5	8	9	8	6	5	7	11
HYUNDAI	7	13	21	18	18	17	14	13	13	24
JAGUAR	2		1	1	2		3	9	7	9
JEEP	2	4	5	9	6	38	26	32	56	23
KIA MOTORS	7	10	15	14	23	10	23	22	25	15
LAMBORGHINI					1				1	1
LANCIA	14	20	11	23	7	9	7	18	10	11
LAND ROVER	35	20	43	32	41	44	30	22	23	18
LOTUS					1					
MASERATI	6			2	5	3	5	6	6	2
MAZDA	9	5	2	5	5	5	6	9	14	21
MERCEDES	47	54	28	23	36	37	43	46	36	37
MINI	6	13	9	1	1	1	4	2	15	17
MITSUBISHI	4	29	28	9	6	5	5	4	5	2
NISSAN	22	31	15	7	13	16	17	13	10	7
OPEL	66	85	56	54	62	67	50	50	40	36
PEUGEOT	25	26	24	17	20	22	21	16	32	29
PORSCHE	27	17	20	8	16	18	16	21	21	23
RENAULT	55	44	29	48	41	42	43	66	55	53
SEAT		1			36	28	38	57	3	4
SKODA	37	53	55	26					46	45
SMART	3	3	4			2	3	4	13	6
SUBARU	15	14	8	8	7	11	3	8	2	5
SUZUKI	88	115	78	72	43	57	76	117	119	134
TOYOTA/LEXUS	65	63	48	49	56	38	46	60	60	52
VOLKSWAGEN	271	235	238	185	182	175	161	184	193	180
VOLVO	23	11	17	7	8	14	9	5	12	14
Altre	188	43	32	24	15	12	15	16	26	33
TOTALE	1.616	1.544	1.263	1.081	1.051	1.012	1.031	1.255	1.244	1.156

Fonte: Ufficio Informatica, Tecnologia, Dati e Statistica Repubblica di San Marino.

IMMATRICOLAZIONI DI AUTOVETTURE A PRIVATI per sesso

sesso	QUOTE PRECENTUALI									
	2010	2011	2012	2013	2014	2015	2016	2017	2018	2019
Donne	41,8	40,7	40,4	40,1	39,9	40,6	40,1	40,2	40,6	41,1
Uomini	58,2	59,3	59,6	59,9	60,1	59,4	59,9	59,8	59,4	58,9
TOTALE	100,0	100,0	100,0	100,0	100,0	100,0	100,0	100,0	100,0	100,0

IMMATRICOLAZIONI DI AUTOVETTURE A PRIVATI per fasce di età

età	QUOTE PRECENTUALI									
	2010	2011	2012	2013	2014	2015	2016	2017	2018	2019
18-29 anni	11,8	10,7	9,3	8,3	8,0	8,1	8,2	8,0	8,2	8,5
30-45 anni	34,7	34,6	33,6	32,2	31,2	29,9	29,0	28,3	27,2	26,3
46-55 anni	22,8	24,0	24,8	25,3	25,9	25,7	25,7	25,9	25,8	25,4
56-65 anni	17,4	17,9	18,4	19,1	19,2	19,6	19,8	20,3	20,8	21,4
oltre 65 anni	13,4	12,8	13,8	15,0	15,8	16,8	17,3	17,6	18,1	18,5
TOTALE	100,0	100,0	100,0	100,0	100,0	100,0	100,0	100,0	100,0	100,0

IMMATRICOLAZIONI DI AUTOVETTURE A PRIVATI per nazionalità

Paese	VALORI ASSOLUTI									
	2010	2011	2012	2013	2014	2015	2016	2017	2018	2019
ROMANIA	6.219	5.256	3.786	3.196	3.314	4.466	5.488	6.365	7.394	8.823
SVIZZERA	5.837	4.970	3.813	3.626	3.724	4.388	5.062	4.908	4.839	4.477
ALBANIA	3.430	2.825	2.044	1.644	1.826	2.476	3.164	3.395	3.704	4.237
GERMANIA	3.962	3.124	2.481	2.220	2.385	2.798	3.322	3.200	3.157	3.196
CINA REPUBBLICA POPOLARE	2.096	2.175	1.532	1.361	1.571	2.037	2.542	2.895	2.812	2.858
MOLDAVIA	1.337	1.131	895	750	739	986	1.388	1.547	1.830	2.282
FRANCIA	3.270	2.696	1.996	1.853	1.959	2.177	2.359	2.403	2.251	2.210
UCRAINA	1.281	1.040	767	678	674	884	1.158	1.291	1.381	1.546
PERÙ	1.248	1.033	738	621	671	886	1.076	1.255	1.343	1.478
BRASILE	1.353	1.184	932	744	826	974	1.133	1.263	1.277	1.421
ARGENTINA	1.672	1.275	1.022	949	955	1.143	1.258	1.326	1.231	1.288
GRAN BRETAGNA E IRLANDA DEL NORD	1.456	1.196	1.029	896	959	1.053	1.192	1.166	1.128	1.192
FILIPPINE	767	686	450	390	415	546	683	793	952	1.181
VENEZUELA	1.276	1.019	878	692	772	985	1.060	1.126	1.067	1.136
POLONIA	1.064	899	640	621	602	780	868	928	1.008	1.130
ECUADOR	691	569	398	327	327	482	688	727	816	1.039
BELGIO	1.235	1.074	843	776	820	921	1.054	1.021	1.010	955
STATI UNITI D'AMERICA	1.032	838	666	675	610	769	846	847	798	805
MAROCCO	833	656	527	442	430	523	653	718	753	805
INDIA	777	543	389	306	304	409	479	584	663	746
LIBIA	1.138	871	712	673	628	739	779	767	706	724
totale imm. a stranieri	56.598	47.235	35.895	31.740	33.158	40.522	47.873	50.740	52.290	56.836
TOT. IMM.NI A PRIVATI	1.407.390	1.163.465	897.994	832.892	852.299	1.007.590	1.137.261	1.118.833	1.093.542	1.094.548

QUOTE SU TOTALE IMMATRICOLATO A STRANIERI

Paese	2010	2011	2012	2013	2014	2015	2016	2017	2018	2019
ROMANIA	11,0	11,1	10,5	10,1	10,0	11,0	11,5	12,5	14,1	15,5
SVIZZERA	10,3	10,5	10,6	11,4	11,2	10,8	10,6	9,7	9,3	7,9
ALBANIA	6,1	6,0	5,7	5,2	5,5	6,1	6,6	6,7	7,1	7,5
GERMANIA	7,0	6,6	6,9	7,0	7,2	6,9	6,9	6,3	6,0	5,6
CINA REPUBBLICA POPOLARE	3,7	4,6	4,3	4,3	4,7	5,0	5,3	5,7	5,4	5,0
MOLDAVIA	2,4	2,4	2,5	2,4	2,2	2,4	2,9	3,0	3,5	4,0
FRANCIA	5,8	5,7	5,6	5,8	5,9	5,4	4,9	4,7	4,3	3,9
UCRAINA	2,3	2,2	2,1	2,1	2,0	2,2	2,4	2,5	2,6	2,7
PERÙ	2,2	2,2	2,1	2,0	2,0	2,2	2,2	2,5	2,6	2,6
BRASILE	2,4	2,5	2,6	2,3	2,5	2,4	2,4	2,5	2,4	2,5
ARGENTINA	3,0	2,7	2,8	3,0	2,9	2,8	2,6	2,6	2,4	2,3
GRAN BRETAGNA E IRLANDA DEL NORD	2,6	2,5	2,9	2,8	2,9	2,6	2,5	2,3	2,2	2,1
FILIPPINE	1,4	1,5	1,3	1,2	1,3	1,3	1,4	1,6	1,8	2,1
VENEZUELA	2,3	2,2	2,4	2,2	2,3	2,4	2,2	2,2	2,0	2,0
POLONIA	1,9	1,9	1,8	2,0	1,8	1,9	1,8	1,8	1,9	2,0
ECUADOR	1,2	1,2	1,1	1,0	1,0	1,2	1,4	1,4	1,6	1,8
BELGIO	2,2	2,3	2,3	2,4	2,5	2,3	2,2	2,0	1,9	1,7
STATI UNITI D'AMERICA	1,8	1,8	1,9	2,1	1,8	1,9	1,8	1,7	1,5	1,4
MAROCCO	1,5	1,4	1,5	1,4	1,3	1,3	1,4	1,4	1,4	1,4
INDIA	1,4	1,1	1,1	1,0	0,9	1,0	1,0	1,2	1,3	1,3
LIBIA	2,0	1,8	2,0	2,1	1,9	1,8	1,6	1,5	1,4	1,3
TOTALE IMM. A STRANIERI	100,0	100,0	100,0	100,0	100,0	100,0	100,0	100,0	100,0	100,0

Elaborazioni UNRAE su dati al 30/04/2020



IMMATRICOLAZIONI IN ITALIA DI AUTOVETTURE per colore - anno 2019 (% su totale mercato)

Tipologia prop.	Grigio	Bianco	Nero	Azzurro	Rosso	Marrone	Verde	Arancio	Giallo	Viola	Totale
Privati	34,9	28,8	12,8	10,5	7,3	2,4	1,6	1,0	0,7	0,1	100,0
Noleggio	39,7	23,9	18,9	11,4	3,1	0,9	1,1	0,6	0,4	0,0	100,0
Società	35,7	27,1	17,5	9,3	5,4	1,2	1,5	1,3	0,9	0,1	100,0
TOTALE	36,2	27,3	15,2	10,5	5,9	1,8	1,5	1,0	0,7	0,0	100,0
Area geografica	Grigio	Bianco	Nero	Azzurro	Rosso	Marrone	Verde	Arancio	Giallo	Viola	Totale
Nord Ovest	35,6	24,8	13,6	12,6	7,5	2,1	1,8	1,3	0,8	0,0	100,0
Nord Est	37,2	27,2	17,0	9,7	4,9	1,4	1,2	0,8	0,6	0,0	100,0
Centro	35,1	30,3	15,5	8,9	5,5	1,7	1,3	1,0	0,6	0,1	100,0
Sud	37,5	25,9	16,1	9,6	5,4	2,2	1,6	0,9	0,8	0,1	100,0
Isole	35,3	33,2	9,7	10,7	6,2	2,0	1,2	0,9	0,8	0,0	100,0
TOTALE	36,2	27,3	15,2	10,5	5,9	1,8	1,5	1,0	0,7	0,0	100,0
Classi di età*	Grigio	Bianco	Nero	Azzurro	Rosso	Marrone	Verde	Arancio	Giallo	Viola	Totale
18-29 anni	31,7	26,3	18,4	11,8	7,5	1,4	1,2	0,8	0,8	0,1	100,0
30-45 anni	33,4	28,0	15,1	11,3	6,6	2,2	1,6	0,9	0,7	0,1	100,0
46-55 anni	33,0	30,4	13,4	10,3	7,3	2,2	1,6	1,0	0,7	0,0	100,0
56-65 anni	35,5	29,4	11,1	10,3	7,7	2,6	1,6	1,1	0,7	0,0	100,0
oltre 65 anni	40,2	28,1	8,2	9,1	7,7	2,9	1,7	1,2	0,8	0,0	100,0
TOTALE	34,9	28,8	12,8	10,5	7,3	2,4	1,6	1,0	0,7	0,1	100,0
Genere*	Grigio	Bianco	Nero	Azzurro	Rosso	Marrone	Verde	Arancio	Giallo	Viola	Totale
Donne	32,3	30,1	11,8	10,5	9,2	2,3	1,6	1,2	1,0	0,1	100,0
Uomini	36,7	27,9	13,5	10,5	6,0	2,4	1,5	0,9	0,5	0,0	100,0
TOTALE	34,9	28,8	12,8	10,5	7,3	2,4	1,6	1,0	0,7	0,1	100,0
Segmento	Grigio	Bianco	Nero	Azzurro	Rosso	Marrone	Verde	Arancio	Giallo	Viola	Totale
A - city car	36,1	26,8	10,3	9,5	10,2	0,8	1,9	2,8	1,4	0,1	100,0
B - utilitarie	35,8	28,7	12,2	10,4	7,6	2,2	1,4	0,7	0,8	0,1	100,0
C - medie	35,5	27,8	16,8	11,5	3,7	2,3	1,5	0,6	0,4	0,0	100,0
D - medie sup.	40,3	23,9	23,1	8,9	1,9	0,7	0,9	0,1	0,1	0,0	100,0
E - superiori	33,8	16,1	35,9	12,3	0,3	0,5	0,5	0,2	0,3	0,0	100,0
F - alto di gamma	33,6	7,2	35,1	14,4	6,6	0,1	2,0	0,2	0,8	0,0	100,0
TOTALE	36,2	27,3	15,2	10,5	5,9	1,8	1,5	1,0	0,7	0,0	100,0
Marca	Grigio	Bianco	Nero	Azzurro	Rosso	Marrone	Verde	Arancio	Giallo	Viola	Totale
ABARTH	41,8	15,4	14,2	7,9	11,5	0,0	5,5	0,0	3,7	0,0	100,0
ALFA ROMEO	32,9	16,0	23,4	16,2	9,7	0,2	1,5	0,0	0,0	0,0	100,0
AUDI	38,8	23,8	26,5	8,6	1,1	0,2	0,4	0,2	0,4	0,0	100,0
BMW	26,6	28,6	31,3	11,6	0,6	0,4	0,1	0,3	0,5	0,0	100,0
CITROEN	39,0	33,5	10,9	4,3	5,2	0,3	5,8	1,1	0,0	0,0	100,0
DACIA	21,6	24,0	11,4	19,7	3,1	17,8	0,0	2,6	0,0	0,0	100,0
DS	29,6	27,3	23,7	10,5	3,5	2,7	0,0	0,0	2,3	0,4	100,0
FIAT	37,5	22,1	9,8	13,6	7,4	1,9	3,4	3,3	1,1	0,0	100,0
FORD	40,9	27,0	12,1	12,2	6,6	0,8	0,1	0,2	0,1	0,0	100,0
HONDA	35,7	19,4	16,1	16,4	10,2	1,1	0,0	1,0	0,0	0,0	100,0
HYUNDAI	35,8	34,1	6,7	6,3	10,5	5,7	0,4	0,3	0,0	0,0	100,0
JEEP	31,8	28,6	24,2	8,9	4,1	0,0	1,3	0,9	0,2	0,0	100,0
KIA	29,7	34,6	10,8	11,4	11,9	0,7	0,0	0,1	0,8	0,0	100,0
LANCIA	29,8	21,0	14,3	14,5	13,3	0,0	0,0	0,0	6,6	0,5	100,0
LEXUS	50,4	20,0	15,0	5,8	1,6	2,4	4,7	0,0	0,0	0,0	100,0
MASERATI	24,6	11,7	42,8	19,8	1,1	0,0	0,0	0,0	0,0	0,0	100,0
MAZDA	27,1	26,8	8,6	11,9	23,7	1,1	0,0	0,7	0,0	0,0	100,0
MERCEDES	38,4	24,8	30,6	5,1	0,6	0,1	0,2	0,0	0,1	0,0	100,0
MINI	38,7	18,2	17,1	13,6	2,3	0,2	8,9	1,0	0,0	0,0	100,0
MITSUBISHI	24,6	40,2	11,5	5,0	12,9	1,4	0,0	4,4	0,0	0,0	100,0
NISSAN	39,0	33,1	22,2	1,5	3,6	0,4	0,0	0,0	0,0	0,2	100,0
OPEL	41,9	28,5	11,0	10,2	7,0	0,2	0,1	0,2	1,1	0,0	100,0
PEUGEOT	44,3	27,1	14,0	6,8	5,1	1,2	0,8	0,4	0,2	0,2	100,0
PORSCHE	34,9	10,3	38,1	12,9	1,1	0,5	1,1	0,5	0,6	0,1	100,0
RENAULT	35,8	22,2	15,2	16,7	5,6	1,7	1,2	1,0	0,6	0,0	100,0
SEAT	27,0	37,9	15,0	8,3	9,5	0,4	0,6	0,8	0,2	0,4	100,0
SKODA	34,7	32,6	11,0	11,1	2,8	0,9	7,0	0,0	0,0	0,0	100,0
SMART	29,8	30,9	33,4	2,2	1,0	0,8	1,4	0,4	0,1	0,0	100,0
SSANGYONG	31,6	31,8	16,1	13,5	0,9	0,4	0,7	4,9	0,0	0,0	100,0
SUBARU	43,1	31,1	5,7	9,7	3,9	1,6	3,6	1,4	0,0	0,0	100,0
SUZUKI	36,0	31,2	5,8	9,0	10,7	1,2	2,6	1,5	2,2	0,0	100,0
TOYOTA	39,8	26,9	6,8	10,3	13,5	1,3	1,3	0,1	0,0	0,2	100,0
VOLKSWAGEN	38,1	35,8	14,5	7,3	1,7	0,9	0,6	0,4	0,6	0,0	100,0
VOLVO	33,7	24,4	29,1	9,8	0,2	1,6	0,0	1,2	0,0	0,0	100,0
TOTALE	36,2	27,3	15,2	10,5	5,9	1,8	1,5	1,0	0,7	0,0	100,0

Elaborazioni UNRAE

* % su immatricolazioni a privati

Nota metodologica: i 10 colori selezionati sono quelli indicati dalla Normativa Quadro 2007/46 CE aggiornata nell'allegato 9 (colori) con il regolamento UE 385/2009.

RETI AUTORIZZATE DI VENDITA AUTOVETTURE IN ITALIA

	2002	2007	2013	2014	2015	2016	2017	2018	2019	2020
Ragioni sociali	3.450	2.950	2.011	1.762	1.576	1.524	1.462	1.428	1.373	1.299
Mandati	4.330	3.850	3.292	3.007	2.725	2.658	2.613	2.602	2.587	2.531
Punti vendita / Sedi fisiche		4.568	3.713	3.273	2.924	2.874	2.746	2.734	2.709	2.657
Franchise outlet *	6.130	5.750	5.011	4.555	4.139	4.115	4.045	4.107	4.139	4.130

RETI AUTORIZZATE DI VENDITA AUTOVETTURE IN ITALIA per regione

Regione	mandati di vendita								franchise outlet*							
	2013	2014	2015	2016	2017	2018	2019	2020	2013	2014	2015	2016	2017	2018	2019	2020
LOMBARDIA	555	534	478	455	455	455	450	444	910	867	786	751	767	771	768	775
EMILIA ROMAGNA	306	286	276	277	282	277	269	263	460	428	397	396	400	400	400	407
TOSCANA	303	281	257	250	243	246	239	236	449	425	394	377	374	382	386	391
VENETO	275	269	229	224	224	223	220	211	460	428	376	378	375	380	385	390
PIEMONTE	291	253	235	234	219	216	220	218	463	416	389	403	379	391	393	384
LAZIO	197	179	152	155	159	163	166	166	347	304	266	280	288	292	295	295
SICILIA	216	189	170	160	158	150	155	150	292	259	242	233	225	221	222	217
CAMPANIA	167	168	146	137	139	138	136	133	237	222	191	191	181	190	193	187
PUGLIA	142	128	119	117	114	112	116	115	200	175	169	170	171	169	177	182
MARCHE	108	106	95	94	90	91	94	96	168	158	144	146	140	144	148	150
CALABRIA	111	105	90	89	87	91	88	82	145	135	120	122	111	120	120	113
SARDEGNA	107	90	84	79	78	76	73	74	137	108	98	94	89	89	88	93
ABRUZZO	101	98	85	82	75	74	76	69	142	126	118	108	101	105	109	100
FRIULI V.G.	89	64	75	73	72	72	72	68	134	126	115	119	112	111	111	111
LIGURIA	102	85	76	71	69	70	68	63	153	124	110	107	105	112	110	102
TRENTINO A. A.	60	61	55	58	55	54	52	51	60	61	55	79	74	75	77	76
UMBRIA	62	57	49	52	48	49	51	50	93	86	76	85	82	84	89	91
BASILICATA	38	28	29	30	28	28	27	27	43	38	36	40	38	38	37	35
VALLE D'AOSTA	15	10	13	12	11	12	10	10	24	19	19	19	18	20	18	18
MOLISE	18	16	12	9	7	5	5	5	26	25	18	17	15	13	13	13
TOTALE	3.263	3.007	2.725	2.658	2.613	2.602	2.587	2.531	4.943	4.530	4.119	4.115	4.045	4.107	4.139	4.130

* Somma delle insegne dei vari marchi presenti.

I marchi considerati sono 32: Alfa Romeo, Audi, BMW, Citroën, Dacia, Fiat, Ford, Honda, Hyundai, Jaguar, Jeep, Kia, Lancia, Land Rover, Lexus, Mazda, Mercedes, Mini, Mitsubishi, Nissan, Opel, Peugeot, Porsche, Renault, Seat, Skoda, Smart, Subaru, Suzuki, Toyota, Volkswagen, Volvo. Escluse le filiali dirette di proprietà delle Case automobilistiche.

Fonte: Elaborazioni Quintegia - agg.to 01/2020

RETI AUTORIZZATE DI VENDITA VEICOLI COMMERCIALI LEGGERI IN ITALIA

	2013	2014	2015	2016	2017	2018	2019	2020
Ragioni sociali		904	812	813	782	755	734	691
Mandati	1.068	959	887	929	893	880	858	834
Franchise outlet*	1.586	1.423	1.341	1.432	1.389	1.379	1.365	1.412

RETI AUTORIZZATE DI VENDITA VEICOLI COMMERCIALI LEGGERI IN ITALIA per regione

Regione	mandati di vendita						franchise outlet*					
	2015	2016	2017	2018	2019	2020	2015	2016	2017	2018	2019	2020
LOMBARDIA	153	157	156	153	150	145	255	260	263	261	259	264
EMILIA ROMAGNA	91	97	95	94	89	87	125	135	137	137	137	144
TOSCANA	81	85	82	81	74	78	123	130	125	123	113	123
VENETO	78	82	80	80	76	71	131	143	142	139	132	139
PIEMONTE	69	73	68	65	64	64	124	137	133	128	126	127
SICILIA	55	62	60	56	59	57	78	87	79	77	80	81
LAZIO	55	58	56	56	53	52	90	100	95	92	89	96
CAMPANIA	48	48	49	48	45	43	58	64	64	67	66	62
PUGLIA	43	46	44	43	44	42	54	61	61	59	62	67
SARDEGNA	36	34	32	32	29	28	43	40	37	37	35	37
CALABRIA	33	34	30	30	28	27	40	43	38	41	40	38
ABRUZZO	30	30	27	26	27	24	39	41	35	35	39	37
MARCHE	24	29	26	28	28	28	42	46	45	46	47	50
LIGURIA	25	26	24	25	26	24	38	40	39	41	40	37
TRENTINO A.A.	17	19	18	18	19	17	29	30	25	27	28	28
FRIULI V.G.	17	18	18	17	17	16	29	30	30	28	29	31
UMBRIA	16	15	14	15	17	16	24	23	21	21	23	29
BASILICATA	10	11	9	8	9	10	11	13	12	11	12	13
VALLE D'AOSTA	4	4	4	4	3	4	5	5	4	5	4	5
MOLISE	2	1	1	1	1	1	3	4	4	4	4	4
TOTALE	887	929	893	880	858	834	1.341	1.432	1.389	1.379	1.365	1.412

* Somma delle insegne dei vari marchi presenti.

I marchi considerati sono 10: Citroën, Fiat Professional, Ford, Iveco, Mercedes-Benz, Nissan, Opel, Peugeot Professional, Renault, Volkswagen Veicoli Commerciali. Escluse le filiali dirette di proprietà delle Case automobilistiche, inclusi concessionari autovetture abilitati alla vendita di LCV ma non strettamente specializzati nella vendita a clienti professional.

Fonte: Elaborazioni Quintegia - agg.to 01/2020

PREZZO MEDIO PONDERATO* IMMATRICOLAZIONI DI AUTOVETTURE E FUORISTRADA per segmento

segmento	2010	2011	2012	2013	2014	2015	2016	2017	2018	2019
A - CITY CAR	10.713	10.798	10.948	11.430	11.612	11.555	11.469	11.875	11.875	12.254
B - UTILITARIE	13.286	13.800	13.947	14.423	14.805	14.833	15.021	15.300	15.672	16.261
C - MEDIE	20.148	20.647	20.901	21.441	21.867	22.138	22.221	22.501	23.189	23.757
D - MEDIO GRANDI	31.287	31.926	32.284	32.263	33.331	35.022	36.273	36.644	37.236	38.576
E - GRANDI	56.700	57.210	55.039	54.764	58.048	60.783	61.872	62.706	64.790	69.725
F - LUSSO	115.853	116.760	109.895	110.468	103.841	106.460	117.021	124.023	133.111	139.466
TOTALE MERCATO	17.825	18.938	18.862	18.796	19.324	19.708	20.373	20.959	21.603	22.143

* Calcolato sul prezzo reale a cliente (compresa IVA, IPT, sconti e optional).

Elaborazioni UNRAE su dati al 30/04/2020

CREDITO AL CONSUMO FLUSSI FINANZIATI PER ACQUISTO AUTO - ANNO 2019

	miliardi di €	quota %	var.% su 2018
Prestiti personali	26,12	33,8	+5.2%
Finanziamenti finalizzati per Autoveicoli e motocicli	17,75*	23,0	+10%*
Carte rateali/opzione	22,24	28,8	+5.1%
Cessione del quinto stipendio/pensione	5,80	7,5	+1.8%
Altri prestiti finalizzati	5,36	6,9	+12.3%
TOTALE	70,78	100	+6.3%

Osservatorio sul Credito al Dettaglio, *per i finanziamenti auto stime Prometeia su dati Assofin e Crif.



IMMATRICOLAZIONI IN ITALIA DI MOTOCICLI (CON CILINDRATA > 50 CC.) per marca

marca	2010	2011	2012	2013	2014	2015	2016	2017	2018	2019
APRILIA	14.248	11.527	7.688	3.935	2.858	2.560	2.442	1.173	1.130	983
ASKOLL								255	432	1.045
AXY XINGYUE	219	106	45	47	27	18	16	3	2	1
BENELLI	268	712	687	537	504	906	1.399	2.041	5.080	6.798
BETA	1.984	1.782	1.390	1.515	1.514	1.645	1.780	1.493	1.843	2.015
BMW	14.461	13.635	10.242	10.042	10.826	11.209	12.258	14.107	13.809	15.614
BRIXTON							10	385	645	785
BUELL	478	22	10		2	2	1		1	
CAGIVA	266	94	44	22	8	4	3	7	6	3
DERBI	1.276	660	466	287	329	123	79	35	25	2
DUCATI	8.864	8.419	5.722	4.991	4.286	6.572	7.893	8.783	9.213	9.284
ENFIELD	149	180	158	140	161	150	424	530	941	1.177
FANTIC MOTOR	148	189	182	104	75	102	276	615	1.043	2.249
FOSHAN	2.084	981	606	284	110	125	66	39	17	13
GARELLI	2.117	772	547	145	62	44	50	17	16	5
GAS GAS	670	647	473	344	349	164	128	201	228	177
GILERA	2.195	1.194	386	167	115	82	45	26	16	12
HARLEY-DAVIDSON	7.070	7.316	4.878	4.526	4.704	4.581	4.842	5.369	5.150	4.763
HONDA	55.027	43.984	41.468	35.587	36.781	37.308	42.045	50.675	50.632	54.675
HUPPER	505	518	339	48	23	10	3	4	1	
HUSABERG	212	260	317	350	90	7	3			
HUSQVARNA	2.416	2.036	1.336	1.049	908	966	1.413	1.129	1.846	1.954
HYOSUNG	129	111	67	70	32	33	30	25	17	
KAWASAKI	9.947	7.542	4.256	4.231	4.575	5.225	5.717	6.481	6.953	7.469
KEEWAY	674	599	365	438	350	792	1.539	1.355	1.570	2.175
KSR MOTO								354	503	399
KTM	5.108	5.179	4.886	4.740	5.183	4.793	6.385	5.858	6.924	7.290
KYMCO	33.712	28.101	18.446	15.618	16.671	19.044	20.152	19.803	22.868	22.622
LINHAI	239	159	61	102	63	42	16	3	1	
LML	4.134	6.266	5.008	3.160	2.065	2.240	2.093	400	162	3
LONGJIA	33	35	15	3	63	154	387	56	9	
MALAGUTI	5.818	5.287	567	205	111	59	43	39	18	265
MASH					135	562	672	762	628	461
MONTESA	79	74	61	41	134	153	239	190	193	181
MOTO GUZZI	1.769	1.731	1.453	1.261	1.221	1.399	1.740	2.045	2.054	2.942
MOTO MORINI	258	170	47	47	27	18	50	66	27	7
MOTORBIKE	149	74	102	113	91	64	76	182	249	290
MV AGUSTA	1.018	886	1.276	1.574	1.546	1.531	1.095	517	520	358
PEUGEOT	5.384	5.488	4.429	3.041	2.977	3.412	3.766	2.521	2.611	2.052
PIAGGIO	51.336	41.436	45.277	23.767	22.914	26.194	31.054	31.231	33.779	36.290
QIANJIANG	183	61	48	29	18	20	41	2	5	
QUADRO		1	81	77	143	196	200	165	405	1.131
RIEJU	93	88	30	29	37	74	165	210	144	67
SCORPA	32	33	57	38	40	58	139	133	111	81
SHERCO	249	256	202	149	187	240	258	170	180	216
SUZUKI	13.573	10.341	5.065	4.160	4.653	5.026	4.899	4.597	5.412	5.006
SWM	2	5	17	8	6	10	343	679	750	550
SYM	11.012	8.125	5.955	3.659	4.305	4.422	4.670	4.947	6.502	7.941
TGB	377	167	81	78	52	57	57	3	6	
TM RACING	208	203	181	163	152	223	487	289	1.113	58
TRIUMPH	4.431	5.430	3.316	3.029	2.768	2.734	3.484	3.756	3.785	4.025
VALENTI RAC.	188	137	86	82	51	27	28	25	22	6
VENT	99	436	372	276	180	197	281	100	252	262
WT MOTORS	256	95	113	51	36	25	20	5	5	
YAMAHA	39.952	29.768	25.910	18.318	20.649	24.676	27.175	29.147	27.556	25.845
altre	2.023	1.806	1.743	1.295	1.016	896	1.499	1.483	2.186	2.504
TOTALE MERCATO	307.122	255.124	206.557	153.972	156.183	171.174	193.976	204.486	219.596	232.051

Elaborazioni UNRAE su dati al 30/06/2020

QUOTE DI MERCATO IN ITALIA DI MOTOCICLI (CON CILINDRATA > 50 CC.) per marca

marca	2010	2011	2012	2013	2014	2015	2016	2017	2018	2019
APRILIA	4,64	4,52	3,72	2,56	1,83	1,50	1,26	0,57	0,51	0,42
ASKOLL	0,00	0,00	0,00	0,00	0,00	0,00	0,00	0,12	0,20	0,45
AXY XINGYUE	0,07	0,04	0,02	0,03	0,02	0,01	0,01	0,00	0,00	0,00
BENELLI	0,09	0,28	0,33	0,35	0,32	0,53	0,72	1,00	2,31	2,93
BETA	0,65	0,70	0,67	0,98	0,97	0,96	0,92	0,73	0,84	0,87
BMW	4,71	5,34	4,96	6,52	6,93	6,55	6,32	6,90	6,29	6,73
BRIXTON	0,00	0,00	0,00	0,00	0,00	0,00	0,01	0,19	0,29	0,34
BUELL	0,16	0,01	0,00	0,00	0,00	0,00	0,00	0,00	0,00	0,00
CAGIVA	0,09	0,04	0,02	0,01	0,01	0,00	0,00	0,00	0,00	0,00
DERBI	0,42	0,26	0,23	0,19	0,21	0,07	0,04	0,02	0,01	0,00
DUCATI	2,89	3,30	2,77	3,24	2,74	3,84	4,07	4,30	4,20	4,00
ENFIELD	0,05	0,07	0,08	0,09	0,10	0,09	0,22	0,26	0,43	0,51
FANTIC MOTOR	0,05	0,07	0,09	0,07	0,05	0,06	0,14	0,30	0,47	0,97
FOSHAN	0,68	0,38	0,29	0,18	0,07	0,07	0,03	0,02	0,01	0,01
GARELLI	0,69	0,30	0,26	0,09	0,04	0,03	0,03	0,01	0,01	0,00
GAS GAS	0,22	0,25	0,23	0,22	0,22	0,10	0,07	0,10	0,10	0,08
GILERA	0,71	0,47	0,19	0,11	0,07	0,05	0,02	0,01	0,01	0,01
HARLEY-DAVIDSON	2,30	2,87	2,36	2,94	3,01	2,68	2,50	2,63	2,35	2,05
HONDA	17,92	17,24	20,08	23,11	23,55	21,80	21,68	24,78	23,06	23,56
HUPPER	0,16	0,20	0,16	0,03	0,01	0,01	0,00	0,00	0,00	0,00
HUSABERG	0,07	0,10	0,15	0,23	0,06	0,00	0,00	0,00	0,00	0,00
HUSQVARNA	0,79	0,80	0,65	0,68	0,58	0,56	0,73	0,55	0,84	0,84
HYOSUNG	0,04	0,04	0,03	0,05	0,02	0,02	0,02	0,01	0,01	0,00
KAWASAKI	3,24	2,96	2,06	2,75	2,93	3,05	2,95	3,17	3,17	3,22
KEEWAY	0,22	0,23	0,18	0,28	0,22	0,46	0,79	0,66	0,71	0,94
KSR MOTO	0,00	0,00	0,00	0,00	0,00	0,00	0,00	0,17	0,23	0,17
KTM	1,66	2,03	2,37	3,08	3,32	2,80	3,29	2,86	3,15	3,14
KYMCO	10,98	11,01	8,93	10,14	10,67	11,13	10,39	9,68	10,41	9,75
LINHAI	0,08	0,06	0,03	0,07	0,04	0,02	0,01	0,00	0,00	0,00
LML	1,35	2,46	2,42	2,05	1,32	1,31	1,08	0,20	0,07	0,00
LONGJIA	0,01	0,01	0,01	0,00	0,04	0,09	0,20	0,03	0,00	0,00
MALAGUTI	1,89	2,07	0,27	0,13	0,07	0,03	0,02	0,02	0,01	0,11
MASH	0,00	0,00	0,00	0,00	0,09	0,33	0,35	0,37	0,29	0,20
MONTESA	0,03	0,03	0,03	0,03	0,09	0,09	0,12	0,09	0,09	0,08
MOTO GUZZI	0,58	0,68	0,70	0,82	0,78	0,82	0,90	1,00	0,94	1,27
MOTO MORINI	0,08	0,07	0,02	0,03	0,02	0,01	0,03	0,03	0,01	0,00
MOTORBIKE	0,05	0,03	0,05	0,07	0,06	0,04	0,04	0,09	0,11	0,12
MV AGUSTA	0,33	0,35	0,62	1,02	0,99	0,89	0,56	0,25	0,24	0,15
PEUGEOT	1,75	2,15	2,14	1,98	1,91	1,99	1,94	1,23	1,19	0,88
PIAGGIO	16,72	16,24	21,92	15,44	14,67	15,30	16,01	15,27	15,38	15,64
QIANJIANG	0,06	0,02	0,02	0,02	0,01	0,01	0,02	0,00	0,00	0,00
QUADRO	0,00	0,00	0,04	0,05	0,09	0,11	0,10	0,08	0,18	0,49
RIEJU	0,03	0,03	0,01	0,02	0,02	0,04	0,09	0,10	0,07	0,03
SCORPA	0,01	0,01	0,03	0,02	0,03	0,03	0,07	0,07	0,05	0,03
SHERCO	0,08	0,10	0,10	0,10	0,12	0,14	0,13	0,08	0,08	0,09
SUZUKI	4,42	4,05	2,45	2,70	2,98	2,94	2,53	2,25	2,46	2,16
SWM	0,00	0,00	0,01	0,01	0,00	0,01	0,18	0,33	0,34	0,24
SYM	3,59	3,18	2,88	2,38	2,76	2,58	2,41	2,42	2,96	3,42
TGB	0,12	0,07	0,04	0,05	0,03	0,03	0,03	0,00	0,00	0,00
TM RACING	0,07	0,08	0,09	0,11	0,10	0,13	0,25	0,14	0,51	0,02
TRIUMPH	1,44	2,13	1,61	1,97	1,77	1,60	1,80	1,84	1,72	1,73
VALENTI RAC.	0,06	0,05	0,04	0,05	0,03	0,02	0,01	0,01	0,01	0,00
VENT	0,03	0,17	0,18	0,18	0,12	0,12	0,14	0,05	0,11	0,11
WT MOTORS	0,08	0,04	0,05	0,03	0,02	0,01	0,01	0,00	0,00	0,00
YAMAHA	13,01	11,67	12,54	11,90	13,22	14,42	14,01	14,25	12,55	11,14
altre	0,66	0,71	0,84	0,84	0,65	0,52	0,77	0,73	1,00	1,08
TOTALE MERCATO	100,00	100,00	100,00	100,00	100,00	100,00	100,00	100,00	100,00	100,00

Elaborazioni UNRAE su dati al 30/06/2020



IMMATRICOLAZIONI IN ITALIA DI MOTOCICLI (CON CILINDRATA > 50 CC.) per provincia e regione

provincia e regione	2010	2011	2012	2013	2014	2015	2016	2017	2018	2019
ALESSANDRIA	1.853	1.791	1.266	942	996	1.103	1.281	1.302	1.461	1.492
ASTI	830	744	555	437	437	468	520	565	550	632
BIELLA	738	642	439	389	371	378	459	472	486	505
CUNEO	2.410	2.489	1.878	1.653	1.553	1.654	1.949	2.037	2.248	2.336
NOVARA	1.567	1.522	1.189	847	840	914	958	903	1.047	1.147
TORINO	8.686	8.263	5.955	4.817	4.808	5.118	5.759	5.946	6.470	6.696
VERBANO-CUSIO-OSSOLA	734	694	531	435	464	433	540	513	550	580
VERCELLI	643	572	391	329	323	341	383	400	376	398
PIEMONTE	17.461	16.717	12.204	9.849	9.792	10.409	11.849	12.138	13.188	13.786
AOSTA	559	523	306	253	259	378	612	257	269	331
VALLE D'AOSTA	559	523	306	253	259	378	612	257	269	331
BERGAMO	6.345	5.706	4.735	3.656	3.609	4.011	4.307	4.365	4.759	5.010
BRESCIA	5.175	4.758	3.787	2.795	2.885	3.135	3.595	3.724	4.066	4.276
COMO	3.032	2.941	2.320	1.788	1.866	2.130	2.339	2.509	2.661	2.980
CREMONA	1.543	1.523	1.171	820	843	924	983	1.022	1.056	1.111
LECCO	1.700	1.613	1.164	914	917	1.093	1.196	1.283	1.367	1.505
LODI	894	899	789	588	570	663	648	726	835	862
MANTOVA	1.896	1.655	1.208	1.094	1.135	1.172	1.281	1.332	1.452	1.445
MILANO	19.844	17.914	14.688	11.826	12.208	13.358	13.613	13.779	14.632	15.807
MONZA E DELLA BRIANZA	4.491	4.043	3.062	2.419	2.448	2.735	2.976	3.083	3.379	3.665
PAVIA	2.459	2.325	1.652	1.323	1.313	1.438	1.639	1.681	1.732	1.757
SONDRIO	774	694	535	432	416	462	485	510	553	603
VARESE	3.925	3.888	3.079	2.580	2.676	2.668	2.958	3.070	3.285	3.377
LOMBARDIA	52.078	47.959	38.190	30.235	30.886	33.789	36.020	37.084	39.777	42.398
BOLZANO	2.192	2.007	1.915	1.519	1.545	1.642	1.915	1.964	2.087	2.176
TRENTO	2.377	2.099	2.164	1.756	1.661	1.673	2.308	3.533	4.934	4.565
TRENTINO ALTO ADIGE	4.569	4.106	4.079	3.275	3.206	3.315	4.223	5.497	7.021	6.741
BELLUNO	461	432	348	282	314	350	441	441	418	449
PADOVA	4.542	4.147	3.036	2.407	2.460	2.756	3.125	3.065	3.253	3.241
ROVIGO	843	750	519	414	423	524	575	575	595	602
TREVISO	2.806	2.402	2.478	1.728	1.704	1.810	2.050	2.094	2.301	2.348
VENEZIA	3.308	2.790	2.027	1.623	1.692	1.962	2.056	2.131	2.231	2.400
VERONA	5.299	4.727	3.679	3.071	2.974	3.484	3.863	4.039	4.311	4.104
VICENZA	3.065	2.909	2.254	1.805	1.905	2.049	2.456	2.441	2.642	2.943
VENETO	20.324	18.157	14.341	11.330	11.472	12.935	14.566	14.786	15.751	16.087
GORIZIA	702	509	371	312	336	319	418	445	483	531
PORDENONE	833	638	467	464	458	550	568	605	580	695
TRIESTE	2.604	2.013	1.494	1.199	1.244	1.449	1.522	1.598	1.530	1.775
UDINE	1.529	1.364	1.036	823	884	928	1.131	1.077	1.247	1.271
FRIULI VENEZIA GIULIA	5.668	4.524	3.368	2.798	2.922	3.246	3.639	3.725	3.840	4.272
GENOVA	13.408	11.494	8.924	7.702	8.014	9.043	9.770	9.954	10.805	11.313
IMPERIA	3.534	2.967	2.239	1.849	2.139	2.423	2.621	2.693	2.880	3.075
LA SPEZIA	2.039	1.836	1.500	1.271	1.296	1.327	1.400	1.433	1.575	1.739
SAVONA	3.736	3.348	2.317	1.933	1.899	2.173	2.450	2.514	2.653	2.936
LIGURIA	22.717	19.645	14.980	12.755	13.348	14.966	16.241	16.594	17.913	19.063

provincia e regione	2010	2011	2012	2013	2014	2015	2016	2017	2018	2019
BOLOGNA	6.105	5.213	4.267	3.888	3.950	4.062	4.861	5.272	5.500	5.624
FERRARA	1.359	1.103	894	707	724	753	801	794	807	854
FORLI - CESENA	2.318	1.904	1.454	1.062	1.038	1.238	1.398	1.377	1.405	1.504
MODENA	2.019	1.892	1.411	1.169	1.277	1.250	1.526	1.521	1.729	1.671
PARMA	2.214	1.975	1.538	1.200	1.361	1.328	1.474	1.557	1.706	1.710
PIACENZA	1.219	1.146	997	839	891	849	1.011	1.039	1.022	1.215
RAVENNA	2.174	1.857	1.476	1.160	1.155	1.208	1.335	1.445	1.418	1.459
REGGIO NELL'EMILIA	1.953	1.765	1.364	1.129	1.201	1.285	1.457	1.499	1.512	1.500
RIMINI	3.750	3.066	2.279	1.686	1.655	1.781	2.107	2.165	2.454	2.501
EMILIA ROMAGNA	23.111	19.921	15.680	12.840	13.252	13.754	15.970	16.669	17.553	18.038
AREZZO	1.477	1.190	854	691	748	836	943	1.001	1.052	1.203
FIRENZE	8.891	7.193	5.759	4.974	5.414	6.361	6.802	7.593	7.827	7.528
GROSSETO	1.635	1.411	959	735	684	812	905	949	997	1.047
LIVORNO	4.726	3.912	2.931	2.522	2.490	3.107	3.348	3.534	3.738	4.018
LUCCA	3.363	2.669	1.762	1.432	1.423	1.631	1.857	1.798	1.982	2.144
MASSA - CARRARA	1.439	1.259	918	703	718	857	862	938	940	1.024
PISA	3.151	2.748	2.082	1.686	1.730	1.904	1.993	2.246	2.392	2.427
PISTOIA	1.136	929	627	544	541	591	698	660	723	758
PRATO	1.223	1.033	709	593	632	756	820	838	886	937
SIENA	1.819	1.429	1.072	880	935	1.064	1.156	1.168	1.279	1.336
TOSCANA	28.860	23.773	17.673	14.760	15.315	17.919	19.384	20.725	21.816	22.422
PERUGIA	2.312	2.076	1.499	1.235	1.212	1.244	1.266	1.410	1.445	1.483
TERNI	1.039	912	696	552	521	539	581	626	625	657
UMBRIA	3.351	2.988	2.195	1.787	1.733	1.783	1.847	2.036	2.070	2.140
ANCONA	2.887	2.408	1.787	1.482	1.430	1.542	1.709	1.842	2.002	1.974
ASCOLI PICENO	1.195	1.052	713	540	542	500	593	647	679	767
FERMO	617	559	431	296	247	250	303	369	404	437
MACERATA	1.344	1.121	755	586	588	668	754	804	923	972
PESARO E URBINO	3.038	2.775	2.103	1.326	1.512	1.671	2.176	2.121	3.239	2.106
MARCHE	9.081	7.915	5.789	4.230	4.319	4.631	5.535	5.783	7.247	6.256
FROSINONE	1.168	998	703	547	527	566	658	697	694	700
LATINA	2.923	2.232	1.667	1.121	1.251	1.197	1.425	1.516	1.522	1.683
RIETI	598	482	345	258	262	268	278	296	283	270
ROMA	28.137	22.401	32.532	15.080	14.947	14.677	16.515	17.150	17.199	21.030
VITERBO	1.420	1.237	884	697	762	740	815	860	877	960
LAZIO	34.246	27.350	36.131	17.703	17.749	17.448	19.691	20.519	20.575	24.643
CHIETI	1.786	1.612	1.114	815	756	814	946	948	1.098	1.081
L'AQUILA	1.122	812	509	417	411	459	475	463	438	515
PESCARA	2.163	1.765	1.172	951	970	987	1.038	1.143	1.164	1.187
TERAMO	1.628	1.360	917	637	570	677	638	749	778	814
ABRUZZO	6.699	5.549	3.712	2.820	2.707	2.937	3.097	3.303	3.478	3.597
CAMPOBASSO	654	528	349	299	250	297	373	397	400	459
ISERNIA	277	334	183	134	148	154	171	149	187	174
MOLISE	931	862	532	433	398	451	544	546	587	633

provincia e regione	2010	2011	2012	2013	2014	2015	2016	2017	2018	2019
AVELLINO	1.163	755	507	388	395	466	571	637	713	775
BENEVENTO	778	517	338	241	266	299	389	388	416	440
CASERTA	3.216	2.023	1.329	1.017	888	1.016	1.291	1.406	1.651	1.909
NAPOLI	15.729	11.053	7.732	6.055	6.690	7.970	10.539	12.704	13.117	13.900
SALERNO	5.127	3.485	2.618	2.043	1.950	2.238	2.737	3.273	3.538	3.782
CAMPANIA	26.013	17.833	12.524	9.744	10.189	11.989	15.527	18.408	19.435	20.806
BARI	4.033	2.706	1.698	1.273	1.341	1.590	1.924	2.125	2.320	2.567
BARLETTA-ANDRIA-TRANI	968	576	355	262	246	277	364	431	609	572
BRINDISI	830	636	427	285	277	326	436	477	489	542
FOGGIA	1.304	873	579	387	413	514	574	597	749	761
LECCE	2.069	1.676	1.191	843	797	969	1.157	1.270	1.512	1.507
TARANTO	1.586	1.046	705	477	454	444	658	764	890	1.031
PUGLIA	10.790	7.513	4.955	3.527	3.528	4.120	5.113	5.664	6.569	6.980
MATERA	602	390	304	211	192	209	260	308	345	390
POTENZA	821	614	379	321	279	302	406	374	469	502
BASILICATA	1.423	1.004	683	532	471	511	666	682	814	892
CATANZARO	968	726	447	328	269	365	384	446	476	501
COSENZA	1.845	1.293	963	656	665	736	948	965	1.183	1.269
CROTONE	339	208	141	90	75	83	75	86	129	100
REGGIO DI CALABRIA	1.842	1.281	918	703	642	702	830	866	884	1.010
VIBO VALENTIA	332	237	156	137	122	118	174	141	193	183
CALABRIA	5.326	3.745	2.625	1.914	1.773	2.004	2.411	2.504	2.865	3.063
AGRIGENTO	1.884	1.425	905	713	717	811	1.124	821	1.089	1.230
CALTANISSETTA	809	644	379	316	245	319	362	355	437	518
CATANIA	7.302	5.440	3.581	3.051	2.623	3.128	3.680	3.921	4.115	4.385
ENNA	468	281	173	165	156	157	144	147	178	190
MESSINA	4.636	3.288	2.475	2.210	1.986	2.286	2.593	2.732	2.869	2.891
PALERMO	9.004	6.447	3.977	3.034	3.149	3.667	4.345	4.490	4.593	4.688
RAGUSA	1.539	1.083	720	576	593	551	638	646	807	785
SIRACUSA	2.440	1.858	1.196	870	899	994	1.191	1.226	1.395	1.591
TRAPANI	1.760	1.285	796	556	659	656	802	831	789	790
SICILIA	29.842	21.751	14.202	11.491	11.027	12.569	14.879	15.169	16.272	17.068
CAGLIARI	1.480	1.297	1.003	648	666	782	785	935	969	1.125
NUORO	254	154	122	76	98	87	108	90	107	109
ORISTANO	263	217	151	108	101	103	117	136	109	155
SASSARI	1.584	1.231	820	639	748	848	872	954	1.079	1.099
SUD SARDEGNA	492	390	292	225	224	200	280	282	292	347
SARDEGNA	4.073	3.289	2.388	1.696	1.837	2.020	2.162	2.397	2.556	2.835
ITALIA	307.122	255.124	206.557	153.972	156.183	171.174	193.976	204.486	219.596	232.051
Italia settentrionale	146.487	131.552	103.148	83.335	85.137	92.792	103.120	106.750	115.312	120.716
Italia centrale	75.538	62.026	61.788	38.480	39.116	41.781	46.457	49.063	51.708	55.461
Italia meridionale	51.182	36.506	25.031	18.970	19.066	22.012	27.358	31.107	33.748	35.971
Italia insulare	33.915	25.040	16.590	13.187	12.864	14.589	17.041	17.566	18.828	19.903

Elaborazioni UNRAE su dati al 30/06/2020

IMMATRICOLAZIONI IN ITALIA DI MOTOCICLI (CON CILINDRATA > 50 CC.) - TOP TEN

anno 2010

HONDA SH 300	13.957
HONDA SH 150	10.661
HONDA SH 125	10.089
PIAGGIO BEVERLY 300 TOURER	9.932
YAMAHA XMAX 250	9.691
YAMAHA TMAX	8.664
PIAGGIO LIBERTY 125 RST	7.362
PIAGGIO VESPA GTS 300 SUPER	7.047
KYMCO AGILITY 125 R16	6.533
PIAGGIO BEVERLY 300	6.240

anno 2011

HONDA SH 300	12.688
PIAGGIO BEVERLY 300	10.510
PIAGGIO LIBERTY 125 RST	8.574
YAMAHA TMAX	6.850
HONDA SH 150	6.711
YAMAHA XMAX 250	6.316
HONDA SH 125	5.724
KYMCO AGILITY 125 R16	5.382
KYMCO DOWNTOWN 300	5.340
PIAGGIO VESPA GTS 300 SUPER	4.916

anno 2012

PIAGGIO LIBERTY 125 PPTT	15.611
YAMAHA TMAX	9.305
HONDA SH 150	8.579
HONDA SH 300	7.587
HONDA SH 125	6.053
PIAGGIO LIBERTY 125 RST	5.563
PIAGGIO BEVERLY 350	4.999
PIAGGIO BEVERLY 300	4.590
KYMCO AGILITY 125 R16	4.105
YAMAHA XMAX 250	3.582

anno 2013

HONDA SH 150	9.331
HONDA SH 300	6.543
HONDA SH 125	5.433
YAMAHA TMAX	4.264
PIAGGIO BEVERLY 300	4.206
BMW R 1200 GS	4.129
PIAGGIO LIBERTY 125 RST	3.500
KYMCO AGILITY 125 R16	3.049
PIAGGIO BEVERLY 350	2.871
YAMAHA XENTER 150	2.546

anno 2014

HONDA SH 150	8.457
HONDA SH 300	6.477
HONDA SH 125	5.633
PIAGGIO BEVERLY 300	4.876
KYMCO AGILITY 125 R16	3.669
YAMAHA TMAX	3.585
BMW R 1200 GS	3.521
PIAGGIO LIBERTY 125 3V	3.299
YAMAHA XMAX 400	2.798
YAMAHA XMAX 250	2.520

anno 2015

HONDA SH 150	8.451
HONDA SH 125	6.850
HONDA SH 300	6.802
PIAGGIO BEVERLY 300	6.167
KYMCO AGILITY 125 R16	4.598
YAMAHA TMAX	4.096
PIAGGIO LIBERTY 125 3V	4.005
BMW R 1200 GS	3.222
PIAGGIO BEVERLY 350	2.949
YAMAHA XMAX 250	2.947

anno 2016

HONDA SH 150	8.586
HONDA SH 300	8.387
HONDA SH 125	7.891
KYMCO AGILITY 125 R16	4.960
PIAGGIO BEVERLY 300	4.421
PIAGGIO LIBERTY 125 ABS	3.920
YAMAHA TMAX	3.870
BMW R 1200 GS	3.329
PIAGGIO BEVERLY 350	3.236
YAMAHA XMAX 250	3.043

anno 2017

HONDA SH 150	11.184
HONDA SH 300	9.768
HONDA SH 125	9.690
PIAGGIO BEVERLY 300 ABS	7.384
YAMAHA XMAX 300	5.289
KYMCO AGILITY 125 R16	4.450
PIAGGIO LIBERTY 125 ABS	4.322
YAMAHA TMAX	4.165
PIAGGIO BEVERLY 350	4.093
BMW R 1200 GS	3.755

anno 2018

HONDA SH 150	10.353
HONDA SH 125	9.547
HONDA SH 300	9.131
PIAGGIO BEVERLY 300 ABS	8.290
PIAGGIO LIBERTY 125 ABS	5.968
YAMAHA XMAX 300	5.888
KYMCO AGILITY 125 R16	4.965
PIAGGIO BEVERLY 350	3.852
HONDA X-ADV 750	3.805
BMW R 1200 GS	3.615

anno 2019

HONDA SH 125	10.008
HONDA SH 150	8.997
HONDA SH 300	8.673
PIAGGIO BEVERLY 300 ABS	8.212
PIAGGIO LIBERTY 125 ABS	5.912
KYMCO AGILITY 125 R16	5.162
YAMAHA XMAX 300	4.608
HONDA X-ADV 750	4.263
HONDA FORZA 300	4.209
BMW R 1250 GS	4.069

10 anni dal 2010 al 2019

HONDA SH 150	91.310
HONDA SH 300	90.013
HONDA SH 125	76.918
YAMAHA TMAX	50.887
KYMCO AGILITY 125 R16	46.873
PIAGGIO BEVERLY 300	41.120
BMW R 1200 GS	31.426
YAMAHA XMAX 250	30.172
PIAGGIO BEVERLY 350	28.318
PIAGGIO BEVERLY 300 ABS	25.959

Elaborazioni UNRAE su dati al 30/06/2020



IMMATRICOLAZIONI IN ITALIA DI MOTOVEICOLI* (CON CILINDRATA > 50 CC.) per categoria

categoria	2010	2011	2012	2013	2014	2015	2016	2017	2018	2019
ATV SIDE BY SIDE	529	615	326	320	354	340	370	262	218	128
ATV SPORT	2.020	1.412	711	488	462	413	441	251	212	101
ATV UTILITY	2.843	2.121	1.371	1.046	947	932	1.132	755	625	623
CUSTOM	9.423	9.089	5.824	5.383	4.935	4.789	5.300	5.347	5.585	5.087
ENDURO	23.960	23.496	18.408	17.724	18.963	19.741	25.737	27.132	32.046	35.971
EPOCA	64	181	172	133	138	132	106	122	77	88
GRANTURISMO	2.315	2.209	1.535	1.157	1.719	1.812	1.835	2.065	2.052	1.997
NAKED	29.050	25.396	17.469	14.536	17.510	21.191	26.456	30.670	35.319	37.457
QUADRICICLI PESANTI TRASP. MERCI	1.058	888	623	561	506	593	793	141	159	189
QUADRICICLI PESANTI TRASP. PERSONE	168	203	1.516	568	467	1.052	1.316	622	384	311
SCOOTER	89.381	74.038	56.328	39.622	40.716	40.244	40.805	41.253	42.465	45.255
SCOOTER RUOTA ALTA	122.091	95.514	89.176	60.484	58.640	65.673	73.897	78.096	81.193	84.061
SCOOTER TRE RUOTE	2.024	2.545	1.673	1.033	2.158	2.702	3.215	2.606	2.829	3.752
SIDECAR	14	15	29	31	24	24	26	21	23	33
SPORT TOURING	8.103	7.393	5.735	5.076	4.323	7.912	8.411	9.922	10.013	10.072
SPORTIVE	11.041	7.970	5.601	4.459	3.390	3.984	3.947	3.823	4.549	4.407
SPORTIVE 3 RUOTE	35	19	18	18	14	22	52	21	32	73
SUPERMOTARD	8.141	5.583	3.129	3.110	2.436	1.902	2.943	2.420	2.353	2.784
TRIAL	1.477	1.602	1.362	1.091	1.089	972	1.186	933	1.001	902
TRICARRI	1.717	1.489	1.017	837	818	942	1.383	325	288	240
TRIKE	10	10	6	10	39	27	37	22	31	35
altri	38	90	112	126	103	69	75	54	60	150
TOTALE MERCATO	315.502	261.878	212.141	157.813	159.751	175.468	199.463	206.863	221.514	233.716

QUOTE DI MERCATO IN ITALIA DI MOTOVEICOLI* (CON CILINDRATA > 50 CC.) per categoria

categoria	2010	2011	2012	2013	2014	2015	2016	2017	2018	2019
ATV SIDE BY SIDE	0,17	0,23	0,15	0,20	0,22	0,19	0,19	0,13	0,10	0,05
ATV SPORT	0,64	0,54	0,34	0,31	0,29	0,24	0,22	0,12	0,10	0,04
ATV UTILITY	0,90	0,81	0,65	0,66	0,59	0,53	0,57	0,36	0,28	0,27
CUSTOM	2,99	3,47	2,75	3,41	3,09	2,73	2,66	2,58	2,52	2,18
ENDURO	7,59	8,97	8,68	11,23	11,87	11,25	12,90	13,12	14,47	15,39
EPOCA	0,02	0,07	0,08	0,08	0,09	0,08	0,05	0,06	0,03	0,04
GRANTURISMO	0,73	0,84	0,72	0,73	1,08	1,03	0,92	1,00	0,93	0,85
NAKED	9,21	9,70	8,23	9,21	10,96	12,08	13,26	14,83	15,94	16,03
QUADRICICLI PESANTI TRASP. MERCI	0,34	0,34	0,29	0,36	0,32	0,34	0,40	0,07	0,07	0,08
QUADRICICLI PESANTI TRASP. PERSONE	0,05	0,08	0,71	0,36	0,29	0,60	0,66	0,30	0,17	0,13
SCOOTER	28,33	28,27	26,55	25,11	25,49	22,94	20,46	19,94	19,17	19,36
SCOOTER RUOTA ALTA	38,70	36,47	42,04	38,33	36,71	37,43	37,05	37,75	36,65	35,97
SCOOTER TRE RUOTE	0,64	0,97	0,79	0,65	1,35	1,54	1,61	1,26	1,28	1,61
SIDECAR	0,00	0,01	0,01	0,02	0,02	0,01	0,01	0,01	0,01	0,01
SPORT TOURING	2,57	2,82	2,70	3,22	2,71	4,51	4,22	4,80	4,52	4,31
SPORTIVE	3,50	3,04	2,64	2,83	2,12	2,27	1,98	1,85	2,05	1,89
SPORTIVE 3 RUOTE	0,01	0,01	0,01	0,01	0,01	0,01	0,03	0,01	0,01	0,03
SUPERMOTARD	2,58	2,13	1,47	1,97	1,52	1,08	1,48	1,17	1,06	1,19
TRIAL	0,47	0,61	0,64	0,69	0,68	0,55	0,59	0,45	0,45	0,39
TRICARRI	0,54	0,57	0,48	0,53	0,51	0,54	0,69	0,16	0,13	0,10
TRIKE	0,00	0,00	0,00	0,01	0,02	0,02	0,02	0,01	0,01	0,01
altri	0,01	0,03	0,05	0,08	0,06	0,04	0,04	0,03	0,03	0,06
TOTALE MERCATO	100,00	100,00	100,00	100,00	100,00	100,00	100,00	100,00	100,00	100,00

* Compresi Motocicli, Quadricicli/ATV e Tricarri

Elaborazioni UNRAE su dati al 30/06/2020

IMMATRICOLAZIONI IN ITALIA DI CICLOMOTORI (CON CILINDRATA FINO A 50 CC. ESCLUSI QUAD E TRICARRI) per marca

marca	2010	2011	2012	2013	2014	2015	2016	2017	2018	2019
APRILIA	13.065	10.817	6.772	4.246	3.932	3.604	3.664	4.097	3.026	2.975
ASKOLL						148	313	484	1.586	1.369
BENELLI	764	1.039	672	563	608	345	138	99	21	10
BETA	1.511	1.436	1.239	1.049	1.107	1.082	1.146	1.542	1.625	1.628
DERBI	1.046	903	597	325	260	196	143	123	163	91
FANTIC MOTOR	458	446	281	244	224	206	307	608	696	720
FOSHAN	592	471	143	71	52	103	85	18	13	2
GARELLI	3.201	1.360	811	199	129	89	70	65	33	50
GENERIC	54	159	326	251	190	219	458	523	79	39
GILERA	1.709	1.295	723	318	213	145	157	113	58	31
GOVECS		1	13	15	11	7	1	242	417	623
HONDA	87	183	2.643	1.598	1.173	679	664	708	294	45
HUPPER	893	852	435	113	45	19	12	17	3	1
KEEWAY	1.049	921	614	419	385	364	321	288	138	170
KSR MOTO							1	139	92	428
KYMCO	9.032	7.558	5.872	3.625	2.791	2.662	2.276	2.162	1.989	1.342
LONGJIA	404	886	744	389	297	192	166	130	56	26
MALAGUTI	7.383	5.507	1.268	420	231	145	99	126	55	56
MASH								78	93	97
MTL	17	147	261	170	112	76	26	14	7	6
NIU								13	215	541
PEDA MOTOR	175	145	191	125	113	87	68	58	41	16
PEUGEOT	3.109	3.154	2.313	1.378	1.225	1.098	1.106	1.121	812	741
PIAGGIO	25.906	21.768	14.061	10.395	8.619	7.776	8.030	7.048	5.896	5.498
QIANJIANG	446	225	161	67	16	19	15	6	2	4
RIEJU	102	107	87	142	143	126	144	206	205	114
SHENKE	157	41	25	29	4	1	1	2		1
SYM	3.252	2.412	1.817	913	1.112	993	887	1.009	1.087	1.208
TGB	178	116	80	36	32	56	44	10	5	
VALENTI RAC.		23	118	117	172	143	127	221	204	176
VENT	1.683	1.628	1.307	834	494	375	421	315	348	366
WANGYE	52	45	68	80	191	67	46	14	6	5
YAMAHA	7.649	6.218	3.913	2.645	2.136	1.862	1.785	1.744	815	571
VMOTO	30	48	48	10	2	4	3	3	84	314
altre	2.023	1.595	1.295	954	744	552	560	565	554	1.055
TOTALE MERCATO	86.027	71.506	48.898	31.740	26.763	23.440	23.284	23.911	20.718	20.319

Elaborazioni UNRAE su dati al 30/06/2020



IMMATRICOLAZIONI IN EUROPA DI AUTOVETTURE per Paesi

Paese	2010	2011	2012	2013	2014	2015	2016	2017	2018	2019
AUSTRIA	328.563	356.145	336.010	319.035	303.318	308.555	329.604	353.320	341.068	329.363
BELGIO	547.347	572.211	486.737	486.065	482.939	501.066	539.519	599.333	549.632	550.003
DANIMARCA	153.858	170.036	170.813	182.201	188.925	207.556	222.917	221.818	218.483	225.594
FINLANDIA	111.989	126.130	111.258	103.455	106.237	108.819	119.000	118.581	120.505	114.199
FRANCIA	2.251.669	2.204.229	1.898.760	1.790.456	1.795.885	1.917.226	2.015.177	2.110.748	2.173.481	2.214.279
GERMANIA	2.916.260	3.173.634	3.082.504	2.952.431	3.036.773	3.206.042	3.351.607	3.441.262	3.435.778	3.607.258
GRAN BRETAGNA	2.030.846	1.941.253	2.044.609	2.264.737	2.476.435	2.633.503	2.692.786	2.540.617	2.367.147	2.311.140
GRECIA	141.499	97.682	58.482	58.694	71.218	75.805	78.873	88.083	103.431	114.110
IRLANDA	88.446	89.878	79.574	74.367	96.284	124.804	146.649	131.355	125.671	117.100
ITALIA	1.961.561	1.749.091	1.402.979	1.304.557	1.360.494	1.575.624	1.825.606	1.971.193	1.910.638	1.916.776
LUSSEMBURGO	49.726	49.881	50.398	46.624	49.793	46.473	50.561	52.775	52.811	55.008
PAESI BASSI	482.544	555.843	502.479	416.730	387.565	448.927	381.885	417.075	443.530	446.114
PORTOGALLO	223.464	153.404	95.309	105.921	142.826	178.503	207.330	222.134	228.327	223.799
SPAGNA	982.015	808.051	699.589	722.689	855.308	1.034.232	1.147.009	1.234.931	1.321.437	1.258.260
SVEZIA	289.684	304.984	279.899	269.599	303.948	345.108	372.318	379.393	353.729	356.036
UNIONE EUROPEA (15)	12.559.471	12.352.452	11.299.400	11.097.561	11.657.948	12.712.243	13.480.841	13.882.618	13.745.668	13.839.039
ISLANDA	3.106	5.054	7.930	7.274	9.537	14.004	18.442	21.277	17.967	11.717
NORVEGIA	127.754	138.345	137.967	142.151	144.202	150.686	154.603	158.650	147.929	142.381
SVIZZERA	294.239	318.958	328.139	307.885	301.942	323.783	317.318	314.028	299.716	311.466
EU15+EFTA	12.984.570	12.814.809	11.773.436	11.554.871	12.113.629	13.200.716	13.971.204	14.376.573	14.211.280	14.304.603
BULGARIA	15.646	19.122	19.419	19.352	20.359	23.500	26.370	31.244	34.332	35.371
CIPRO	32.680	14.544	10.967	7.102	8.276	10.344	12.671	13.080	12.956	12.220
CROAZIA				27.802	33.409	34.820	43.015	50.412	59.856	62.975
ESTONIA	8.848	15.350	17.267	19.500	20.969	20.347	22.429	25.020	25.387	26.589
LETTONIA	4.976	10.980	10.664	10.636	12.452	13.765	16.359	16.692	16.879	18.235
LITUANIA	7.970	13.223	12.170	12.152	14.503	17.085	20.320	25.865	32.441	46.461
MALTA	3.907	5.311	5.884	5.749	6.451	7.121	7.306	7.776	8.128	7.621
POLONIA	315.858	277.427	272.719	289.913	327.709	354.975	416.123	486.352	531.889	555.598
REPUBBLICA CECA	169.236	173.282	174.009	164.736	192.314	230.857	259.693	271.595	261.437	249.915
ROMANIA	94.541	81.709	66.436	57.710	70.172	81.162	94.919	105.083	130.919	161.562
SLOVACCHIA	64.033	68.203	69.268	66.000	72.237	77.968	88.163	96.085	98.080	101.568
SLOVENIA	59.226	58.417	48.648	50.878	53.296	59.450	63.674	70.892	72.835	73.211
UNGHERIA	43.479	45.109	53.059	56.140	67.476	77.171	96.552	116.265	136.594	157.900
UNIONE EUROPEA (13)	820.400	782.677	760.510	787.670	899.623	1.008.565	1.167.594	1.316.361	1.421.733	1.509.226
TOTALE EUROPA	13.804.970	13.597.486	12.533.946	12.342.541	13.013.252	14.209.281	15.138.798	15.692.934	15.633.013	15.813.829

Fonte: Varie

EMISSIONI MEDIE DI CO₂ (G/KM) AUTOVETTURE IN EUROPA

Paese	2010	2011	2012	2013	2014	2015	2016	2017	2018	2019
AUSTRIA	144,0	138,7	135,7	131,6	128,5	123,7	120,4	120,7	123,1	125,5
BELGIO	133,4	127,2	128,0	124,0	121,3	117,9	115,9	115,9	119,5	121,5
BULGARIA	158,9	151,4	149,2	141,7	135,9	130,3	125,8	126,2	128,1	137,6
CIPRO	155,8	149,9	144,3	139,2	129,8	125,7	123,5	122,2	123,3	126,8
CROAZIA				127,1	115,8	112,8	111,5	113,1	115,7	119,4
DANIMARCA	126,6	125,0	117,0	112,7	110,2	106,2	106,0	107,1	109,6	111,9
ESTONIA	162,0	156,9	150,3	147,0	140,9	137,2	133,9	132,8	132,3	130,1
FINLANDIA	149,0	144,0	139,1	131,8	127,4	123,0	120,0	118,2	116,6	115,3
FRANCIA	130,5	127,7	124,4	117,4	114,2	111,0	109,8	110,4	112,2	113,7
GERMANIA	151,1	145,6	141,6	136,1	132,5	128,3	126,9	127,2	129,9	131,2
GRECIA	143,7	132,7	121,1	111,9	108,2	106,4	106,3	108,8	111,1	115,6
IRLANDA	133,2	128,3	125,1	120,7	117,1	114,1	112,0	111,6	113,1	114,0
ISLANDA									116,9	114,3
ITALIA*	132,6	129,3	125,9	120,8	117,5	114,8	112,7	112,4	115,1	119,1
LETONIA	162,0	154,4	152,0	147,1	140,4	137,1	128,9	128,8	129,0	127,9
LITUANIA	150,9	144,4	144,2	139,8	135,8	130,0	126,2	127,4	128,6	132,0
LUSSEMBURGO	146,0	142,2	137,0	133,4	129,9	127,5	126,1	127,0	131,4	133,0
MALTA	131,2	124,7	121,5	118,7	115,3	113,3	111,8	111,0	105,9	105,3
NORVEGIA										59,9
OLANDA	135,8	126,1	118,6	109,1	107,3	101,2	105,9	108,3	105,5	98,4
POLONIA	146,2	144,5	141,3	138,1	132,9	129,3	125,8	127,6	127,7	132,0
PORTOGALLO	127,2	122,8	117,6	112,2	108,8	105,7	104,7	104,7	106,3	109,4
REGNO UNITO	144,2	138,0	132,9	128,3	124,6	121,3	120,1	121,1	124,8	127,7
REPUBBLICA CECA	148,9	144,5	140,8	134,6	131,6	126,3	121,2	124,1	125,6	128,7
ROMANIA	148,5	140,7	139,0	132,1	128,2	125,0	122,0	120,6	121,5	124,3
SLOVACCHIA	149,0	144,9	141,0	135,1	131,7	127,6	124,8	126,1	127,6	133,4
SLOVENIA	144,4	139,7	133,4	125,6	121,3	119,2	119,0	119,6	120,9	123,7
SPAGNA	137,9	133,8	128,7	122,4	118,6	115,3	114,4	115,0	118,1	121,3
SVEZIA	151,3	141,8	135,9	133,2	131,0	126,3	123,1	122,3	122,3	119,7
UNGHERIA	147,4	141,6	140,8	134,4	133,0	129,6	125,9	125,6	129,0	131,8

Fonte: Eurostat/EEA - Monitoring CO₂ emissions from new passenger cars in the EU

* Dati UNRAE

Nella lettura dei dati sulle emissioni di CO₂ è da tenere presente che da Settembre 2018 è in vigore il nuovo metodo di calcolo NEDC-correlato in luogo dell'NEDC, ma che le emissioni di una quota decrescente nel tempo di immatricolazioni risultano, grazie alle indispensabili deroghe, ancora calcolate con il precedente metodo.





IMMATRICOLAZIONI IN EUROPA DI AUTOVETTURE per gruppi**

marche e gruppi	2010	2011	2012	2013	2014	2015	2016	2017	2018	2019
AUDI	600.120	679.156	704.068	694.600	726.144	768.629	830.933	826.394	723.922	743.042
BENTLEY	1.561	1.763	2.210	2.152	2.471	2.468	3.741	3.913	3.248	3.341
PORSCHE	37.303	41.830	45.343	44.225	54.162	68.332	71.172	73.397	70.557	79.624
SEAT	294.292	304.447	260.000	289.356	328.246	338.075	350.508	401.028	452.071	507.149
SKODA	445.163	483.669	490.356	511.172	582.241	617.616	663.147	705.232	728.443	761.761
VOLKSWAGEN	1.491.421	1.678.072	1.607.498	1.553.251	1.621.224	1.728.388	1.721.899	1.706.431	1.764.329	1.769.482
GRUPPO VOLKSWAGEN	2.869.860	3.188.937	3.109.475	3.094.756	3.314.488	3.523.508	3.641.400	3.716.395	3.742.570	3.864.399
CITROEN	821.406	770.826	672.438	601.277	525.151	549.456	541.561	569.822	598.279	636.843
DS					85.214	75.229	65.656	45.874	45.439	49.795
PEUGEOT	983.969	911.886	793.558	739.944	786.176	856.194	864.565	924.953	971.456	964.937
OPEL/VAUXHALL								345.218	884.799	815.683
GRUPPO PSA	1.805.375	1.682.712	1.465.996	1.341.221	1.396.541	1.480.879	1.471.782	1.885.867	2.499.973	2.467.258
DACIA	259.216	252.241	239.738	294.434	364.219	382.926	421.644	472.816	528.073	581.543
LADA °							4.009	5.193	5.158	4.956
RENAULT	1.130.124	1.045.592	813.772	801.273	877.091	975.453	1.101.221	1.150.693	1.105.119	1.063.957
ALPINE									1.946	4.431
GRUPPO RENAULT	1.389.340	1.297.833	1.053.510	1.095.707	1.241.310	1.358.379	1.526.874	1.628.702	1.640.296	1.654.887
BMW	588.816	641.907	641.174	641.196	676.618	748.525	822.724	827.755	815.388	830.862
MINI	137.224	168.613	158.286	153.501	156.908	187.945	209.116	215.462	218.045	217.185
GRUPPO BMW	726.040	810.520	799.460	794.697	833.526	936.470	1.031.840	1.043.217	1.033.433	1.048.047
MERCEDES	570.884	591.750	586.631	617.244	652.373	737.278	839.779	893.574	871.221	902.039
SMART	80.631	79.730	69.926	65.407	55.629	95.868	105.295	98.954	98.966	114.616
GRUPPO DAIMLER	651.515	671.480	656.557	682.651	708.002	833.146	945.074	992.528	970.187	1.016.655
FORD	1.081.778	1.080.194	936.916	901.343	925.576	1.013.894	1.034.635	1.018.436	979.599	965.070
ALFA ROMEO	105.663	130.534	89.976	64.510	59.190	56.802	66.167	85.833	82.943	53.876
FERRARI	2.944	2.865	2.749	2.445	2.453	2.647	2.820	3.001	3.463	3.863
FIAT	811.774	683.956	582.248	573.674	586.294	656.638	746.197	779.534	711.145	659.622
LANCIA/CHRYSLER	108.432	103.157	93.639	74.847	72.173	61.671	67.230	60.885	48.859	58.938
JEEP	13.663	23.742	28.278	24.391	41.415	88.226	105.015	108.431	168.652	167.118
MASERATI	1.931	1.619	1.077	1.550	5.811	6.072	7.973	9.580	7.998	5.550
GRUPPO FCA	1.044.407	945.873	797.967	741.417	767.336	872.056	995.402	1.047.264	1.023.060	948.967
LEXUS	16.574	26.150	26.623	23.851	31.595	39.571	44.658	45.533	46.793	56.055
TOYOTA	542.677	514.840	516.572	521.742	534.232	565.906	593.760	686.757	714.035	741.342
GRUPPO TOYOTA	559.251	540.990	543.195	545.593	565.827	605.477	638.418	732.290	760.828	797.397
VOLVO	213.324	256.367	231.197	230.063	255.880	285.410	291.473	301.603	320.784	342.579
JAGUAR	26.395	23.110	23.685	27.397	28.616	40.268	68.687	69.473	83.819	76.826
LAND ROVER	65.468	74.865	100.698	108.865	115.826	140.560	153.071	151.566	153.375	151.800
GRUPPO JAGUAR LAND ROVER	91.863	97.975	124.383	136.262	144.442	180.828	221.758	221.039	237.194	228.626
DAIHATSU	19.397	11.250	5.664	487	8					
HONDA	177.453	150.415	141.236	140.061	133.453	131.704	159.187	140.418	135.665	122.080
MAZDA	172.042	137.870	124.989	147.461	174.628	211.557	237.034	229.969	234.510	256.562
MITSUBISHI	98.065	114.759	77.477	81.861	102.035	133.870	117.086	113.358	144.103	148.248
NISSAN	390.403	459.167	432.846	422.043	479.299	556.914	550.584	566.516	493.876	394.091
SUBARU	45.475	37.445	41.828	38.703	34.660	39.934	38.902	36.521	38.761	31.738
SUZUKI	184.597	178.393	154.950	152.341	162.335	180.761	202.949	243.781	248.940	263.277
TOTALE GIAPPONESI	1.087.432	1.089.299	978.990	982.957	1.086.418	1.254.740	1.305.742	1.330.563	1.295.855	1.215.996
HYUNDAI	346.310	395.018	434.669	422.444	424.021	470.021	505.377	523.047	542.405	563.018
KIA	257.923	294.556	337.527	339.306	353.719	384.790	435.316	472.125	494.304	502.841
SSANGYONG	5.850	6.804	5.451	5.448	8.294	14.228	19.222	17.286	14.982	13.572
TOTALE COREANE	610.083	696.378	777.647	767.198	786.034	869.039	959.915	1.012.458	1.051.691	1.079.431
CHEVROLET	176.093	176.541	173.803	143.274	38.697	3.571	962	2.419	2.478	2.733
OPEL/VAUXHALL °	986.948	989.244	837.916	824.787	886.450	942.148	994.622	598.577		
GRUPPO GM	1.163.041	1.165.785	1.011.719	968.061	925.147	945.719	995.584	600.996	2.478	2.733
SAAB	21.463	13.381	1.428	146	272	137				
altre	490.198	59.762	45.506	60.469	62.453	49.599	78.901	161.576	67.000	173.707
TOTALE GENERALE	13.804.970	13.597.486	12.533.946	12.342.541	13.013.252	14.209.281	15.138.798	15.692.934	15.624.948	15.805.752

** Dati relativi all'Unione Europea 28 + Efta - i dati globali per Malta sono contenuti nella voce altre.

° Dal 1° Agosto 2017 contenuti nel Gruppo PSA.

°° Fino al 2015 contenuto nella voce Altre.

Fonte: varie

IMMATRICOLAZIONI IN EUROPA DI AUTOVETTURE - TOP TEN PER MODELLO

EUROPA

marca	modello	anno 2019
VOLKSWAGEN	GOLF	410.330
RENAULT	CLIO	319.136
VOLKSWAGEN	POLO	256.259
FORD	FIESTA	228.183
VOLKSWAGEN	TIGUAN	224.890
PEUGEOT	208	224.659
DACIA	SANDERO	224.655
RENAULT	CAPTUR	224.127
FORD	FOCUS	224.065
SKODA	OCTAVIA	223.416

Fonte: Jato Dynamics

GERMANIA

marca	modello	anno 2019
VOLKSWAGEN	GOLF	204.550
VOLKSWAGEN	TIGUAN	87.771
MERCEDES-BENZ	CLASSE C	64.403
VOLKSWAGEN	POLO	61.287
VOLKSWAGEN	PASSAT	59.322
VOLKSWAGEN	T-ROC	58.898
FORD	FOCUS	58.261
SKODA	OCTAVIA	55.210
OPEL	CORSA	51.708
AUDI	A4, S4, RS4	50.740

Fonte: Elaborazioni UNRAE su dati Kba

FRANCIA

marca	modello	anno 2019
PEUGEOT	208	87.285
CITROEN	C3 III	80.757
RENAULT	CLIO IV	80.079
PEUGEOT	3008 II	72.940
DACIA	SANDERO	69.343
RENAULT	CAPTUR	64.050
PEUGEOT	2008	59.218
PEUGEOT	308 II	56.435
RENAULT	CLIO V	51.428
RENAULT	TWINGO III	50.724

Fonte: CCFA

GRAN BRETAGNA

marca	modello	anno 2019
FORD	FIESTA	77.833
VOLKSWAGEN	GOLF	58.994
FORD	FOCUS	56.619
VAUXHALL	CORSA	54.239
MERCEDES-BENZ	CLASSE A	53.724
NISSAN	QASHQAI	52.532
FORD	KUGA	41.671
MINI	MINI	41.188
VOLKSWAGEN	POLO	37.453
KIA	SPORTAGE	34.502

Fonte: SmmT

SPAGNA

marca	modello	anno 2019
SEAT	LEON	35.847
DACIA	SANDERO	33.880
NISSAN	QASHQAI	30.156
RENAULT	CLIO	25.538
RENAULT	MEGANE	25.403
SEAT	ARONA	25.128
SEAT	IBIZA	25.121
VOLKSWAGEN	GOLF	24.329
PEUGEOT	3008	23.308
OPEL	CORSA	22.352

Fonte: Aniacam



IMMATRICOLAZIONI MONDIALI DI AUTOVETTURE per Paesi (in migliaia di unità)

		2010	2011	2012	2013	2014	2015	2016	2017	2018	2019
EUROPA OCCIDENTALE	AUSTRIA	328,6	356,2	336,0	319,0	303,3	308,6	329,6	353,3	341,1	329,4
	BELGIO	547,3	572,2	486,7	486,1	482,9	501,1	539,5	599,3	549,6	550,0
	DANIMARCA	153,8	170,0	170,8	182,2	188,9	207,6	222,9	221,8	218,5	225,6
	FINLANDIA	112,0	126,1	111,3	103,5	106,2	108,8	119,0	118,6	120,5	114,2
	FRANCIA	2.251,7	2.204,2	1.898,8	1.790,5	1.795,9	1.917,2	2.015,2	2.110,7	2.173,5	2.214,3
	GERMANIA	2.916,3	3.173,6	3.082,5	2.952,4	3.036,8	3.206,0	3.351,6	3.441,3	3.435,8	3.607,3
	GRAN BRETAGNA	2.030,8	1.941,3	2.044,6	2.264,7	2.476,4	2.633,5	2.692,8	2.540,6	2.367,2	2.311,1
	GRECIA	141,5	97,7	58,5	58,7	71,2	75,8	78,9	88,1	103,4	114,1
	IRLANDA	88,4	89,9	79,6	74,4	96,3	124,8	146,6	131,4	125,7	117,1
	ISLANDA	3,1	5,0	7,9	7,3	9,5	14,0	18,4	21,3	18,0	11,7
	ITALIA	1.961,6	1.749,1	1.403,0	1.304,6	1.360,5	1.575,6	1.825,6	1.971,2	1.910,6	1.916,8
	LUSSEMBURGO	49,7	49,9	50,4	46,6	49,8	46,5	50,6	52,8	52,8	55,0
	NORVEGIA	127,8	138,3	138,0	142,1	144,2	150,7	154,6	158,7	147,9	142,4
	PAESI BASSI	482,5	555,8	502,5	416,7	387,6	448,9	381,9	417,1	443,5	446,1
	PORTOGALLO	223,5	153,4	95,3	105,9	142,8	178,5	207,3	222,1	228,3	223,8
	SPAGNA	982,0	808,1	699,6	722,7	855,3	1.034,2	1.147,0	1.234,9	1.321,4	1.258,3
	SVEZIA	289,7	305,0	279,9	269,6	304,0	345,1	372,3	379,4	353,7	356,0
SVIZZERA	294,2	319,0	328,1	307,9	302,0	323,8	317,3	314,0	299,7	311,5	
TOTALE EUROPA OCCIDENTALE		12.984,5	12.814,8	11.773,5	11.554,9	12.113,6	13.200,6	13.971,2	14.376,6	14.211,2	14.304,6
EUROPA ORIENTALE	BULGARIA	15,6	19,1	19,4	19,4	20,4	23,5	26,4	31,2	34,3	35,4
	CIPRO	32,7	14,5	11,0	7,1	8,3	10,3	12,7	13,1	13,0	12,2
	CROAZIA				27,8	33,4	34,8	43,0	50,4	59,9	63,0
	ESTONIA	8,8	15,4	17,3	19,5	21,0	20,3	22,4	25,0	25,4	26,6
	LETTONIA	5,0	11,0	10,7	10,6	12,5	13,8	16,4	16,7	16,9	18,2
	LITUANIA	8,0	13,2	12,2	12,2	14,5	17,1	20,3	25,9	32,4	46,5
	MALTA	3,9	5,3	5,9	5,7	6,5	7,1	7,3	7,8	8,1	7,6
	POLONIA	315,9	277,4	272,7	289,9	327,7	355,0	416,1	486,4	531,9	555,6
	REPUBBLICA CECA	169,2	173,3	174,0	164,7	192,3	230,9	259,7	271,6	261,4	249,9
	ROMANIA	94,5	81,7	66,4	57,7	70,2	81,2	94,9	105,1	130,9	161,6
	RUSSIA	1.912,8	2.653,7	2.755,4	2.598,0	2.333,1	1.282,7	1.239,7	1.393,4	1.606,7	1.567,7
	SLOVACCHIA	64,0	68,2	69,3	66,0	72,2	78,0	88,2	96,1	98,1	101,6
	SLOVENIA	59,2	58,4	48,7	50,9	53,3	59,5	63,7	70,9	72,8	73,2
	TURCHIA	509,8	593,5	556,3	664,7	587,3	725,6	756,9	722,9	486,3	387,3
UNGHERIA	43,5	45,1	53,1	56,1	67,5	77,2	96,6	116,3	136,6	157,9	
altri	201,9	314,3	347,4	313,0	223,6	110,6	156,2	186,6	192,8	197,8	
TOTALE EUROPA ORIENTALE		3.444,8	4.344,1	4.419,8	4.363,3	4.043,8	3.127,5	3.320,4	3.619,3	3.707,5	3.662,1
NAFTA	CANADA	694,3	682,0	748,5	781,7	760,4	712,3	661,1	639,3	577,7	496,6
	MESSICO	503,8	592,1	649,3	686,9	745,3	892,2	1.065,9	1.016,9	883,0	761,7
	USA	5.635,4	6.089,4	7.241,9	7.606,0	7.749,4	7.516,8	6.872,7	6.096,1	5.303,6	4.715,0
TOTALE NAFTA		6.833,5	7.363,5	8.639,7	9.074,6	9.255,1	9.121,3	8.599,7	7.752,3	6.764,3	5.973,3
ASIA	CINA	13.757,8	14.472,4	15.495,2	16.184,9	19.707,7	21.210,3	24.376,9	24.961,9	23.709,8	21.444,2
	COREA DEL SUD	1.318,3	1.324,1	1.325,2	1.286,7	1.359,8	1.533,7	1.533,8	1.495,5	1.525,2	1.539,1
	GIAPPONE	4.203,2	3.509,0	4.572,3	4.525,3	4.699,6	4.215,9	4.146,5	4.391,1	4.391,2	4.301,1
	INDIA	2.387,2	2.510,3	2.781,9	2.277,2	2.570,7	2.772,7	2.966,6	3.227,7	3.394,8	2.962,1
	altri	5.344,0	5.582,6	5.738,5	3.446,3	6.152,9	6.378,1	6.464,4	6.670,8	6.276,1	5.713,4
TOTALE ASIA		27.010,5	27.398,4	29.913,1	27.720,4	34.490,7	36.110,7	39.488,2	40.747,0	39.297,0	35.959,8
CENTRO E SUD AMERICA	ARGENTINA	489,3	626,0	600,9	752,2	432,7	481,0	525,8	663,0	610,9	282,3
	BRASILE	2.644,7	2.647,3	2.851,5	3.050,7	2.794,7	2.123,0	1.676,7	1.844,4	2.101,9	2.262,1
	altri	931,9	1.022,8	1.051,5	1.098,5	1.056,2	939,1	945,6	1.042,5	1.082,8	1.022,5
TOTALE CENTRO E SUD AMERICA		4.065,9	4.296,1	4.503,9	4.901,4	4.283,6	3.543,1	3.148,1	3.549,9	3.795,6	3.566,9
ALTRI STATI		998,3	1.083,0	1.182,0	3.896,9	1.230,6	1.210,9	979,3	804,4	914,9	875,0
TOTALE GENERALE		55.337,5	57.299,9	60.432,0	61.511,5	65.417,4	66.314,2	69.506,9	70.849,5	68.690,5	64.341,7

Fonti: ACEA, OICA.

IMMATRICOLAZIONI MONDIALI DI COMMERCIAL VEHICLE per Paesi (Light & Heavy in migliaia di unità)

		2010	2011	2012	2013	2014	2015	2016	2017	2018	2019
EUROPA OCCIDENTALE	AUSTRIA	34,0	40,5	38,8	38,9	38,9	41,0	44,9	50,2	53,0	52,7
	BELGIO	60,2	71,3	63,8	61,1	62,3	70,5	78,3	87,6	89,8	94,1
	DANIMARCA	19,7	28,5	28,4	28,8	32,7	37,8	42,5	41,8	39,4	38,7
	FINLANDIA	14,4	18,3	15,3	13,9	13,9	14,7	17,4	19,7	19,9	19,3
	FRANCIA	457,2	482,8	433,0	416,9	415,0	427,9	463,3	495,1	519,3	541,4
	GERMANIA	282,2	334,8	311,5	305,3	319,9	333,8	357,3	369,1	386,3	409,8
	GRAN BRETAGNA	262,7	308,2	289,2	331,0	366,6	427,9	431,0	415,9	418,3	431,0
	GRECIA	12,3	7,0	4,0	3,9	5,4	6,2	6,1	7,3	7,5	8,8
	IRLANDA	11,5	12,5	12,2	12,7	18,7	25,9	31,1	27,9	28,0	28,0
	ISLANDA	0,3	0,4	0,6	0,7	1,1	1,6	2,3	2,8	2,5	1,8
	ITALIA	202,6	193,2	142,8	116,2	132,4	150,3	225,3	221,3	212	216,4
	LUSSEMBURGO	4,3	5,1	4,7	4,3	4,5	5,1	5,8	6,2	6,1	6,6
	NORVEGIA	34,6	42,0	38,9	37,9	36,1	39,4	43,4	43,3	45,3	47,4
	OLANDA	59,8	71,9	69,3	64,4	62,8	71,8	86,6	93,8	95,7	92,8
	PORTOGALLO	49,3	38,0	18,1	20,8	29,5	35,2	40,0	42,8	44,9	44,0
	SPAGNA	132,1	123,4	91,4	100,3	139,7	183,0	200,3	215,8	242,2	243,0
SVEZIA	44,5	54,1	46,5	43,5	48,5	51,6	59,5	63,4	64,4	62,4	
SVIZZERA	30,5	36,3	38,1	35,8	36,5	38,9	38,6	41,8	37,7	39,8	
TOTALE EUROPA OCCIDENTALE		1.712,2	1.868,3	1.646,7	1.636,2	1.764,5	1.962,5	2.173,7	2.245,7	2.312,3	2.378,0
EUROPA ORIENTALE	BULGARIA	3,8	4,3	3,4	3,6	4,0	4,6	4,9	5,9	6,3	6,0
	ESTONIA	1,9	3,3	3,6	3,7	3,9	4,6	5,0	5,4	6,2	5,6
	LETONIA	2,4	4,7	3,8	3,8	3,8	4,0	4,0	4,0	4,0	3,9
	LITUANIA	1,2	3,3	4,5	5,4	4,5	6,2	9,1	10,3	12,6	12,2
	POLONIA	50,7	61,4	57,1	63,3	64,8	77,5	88,4	90,9	101,4	100,6
	REP.CECA	17,1	21,4	19,8	21,2	23,3	29,2	31,3	30,2	31,3	31,5
	ROMANIA	9,6	13,8	14,3	13,3	17,5	22,3	27,0	29,4	25,8	25,4
	RUSSIA	194,3	247,9	386,2	349,5	259,3	158,2	164,8	208,9	214,6	211,1
	SLOVACCHIA	9,8	9,7	8,9	9,2	9,7	12,1	12,4	12,6	13,8	12,3
	SLOVENIA	5,7	7,3	7,0	7,5	8,6	9,5	12,5	15,3	15,6	15,90
	TURCHIA	251,1	270,9	261,3	228,5	220,2	285,6	250,9	257,5	155,2	104,7
	UNGHERIA	11,7	15,9	15,1	16,8	21,2	23,8	27,3	25,6	29,6	32,1
altri	37,3	40,3	40,3	39,1	27,9	25,5	31,7	37,2	39,4	40,6	
TOTALE EUROPA ORIENTALE		596,7	704,0	825,3	764,9	668,8	662,9	669,3	733,2	649,5	595,8
NAFTA	CANADA	889,0	938,3	967,6	1.024,9	1.129,9	1.227,2	1.322,7	1.437,7	1.407,3	1.479,3
	MESSICO	344,6	344,7	375,2	402,3	431,1	497,3	581,8	553,9	538,4	598,0
	USA	6.136,8	6.951,2	7.544,0	8.298,1	9.154,4	10.328,8	10.993,0	11.487,7	12.397,8	12.765,0
TOTALE NAFTA		7.370,4	8.234,2	8.886,9	9.725,3	10.715,3	12.053,3	12.897,5	13.479,3	14.343,5	14.842,2
ASIA	AUSTRALIA	208,2	205,0	229,4	236,3	229,3	231,3	250,9	273,5	247,6	235,1
	CINA	4.304,1	4.032,7	3.811,2	4.056,3	3.791,3	3.451,3	3.651,3	4.160,6	4.371,0	4324,5
	COREA DEL SUD	273,9	292,9	275,7	299,7	302,0	300,1	289,2	303,3	302,0	256,1
	GIAPPONE	753,0	701,2	797,4	813,2	863,3	830,6	823,8	847,8	880,9	894,1
	INDIA	653,2	777,4	813,6	687,3	606,3	652,6	702,6	789,8	1.005,4	854,8
	INDONESIA	223,2	291,9	335,4	349,8	332,1	275,9	213,2	236,0	274,2	244,2
	THAILANDIA	453,7	433,6	763,4	666,9	470,4	443,6	440,7	472,0	357,2	538,9
	ALTRI	1.040,5	993,8	994,6	994,7	1.114,6	1.110,5	1.043,8	1.073,7	675	695,7
TOTALE ASIA		7.909,8	7.728,5	8.020,6	8.104,3	7.709,4	7.295,7	7.415,5	8.156,6	8.113,3	8.043,4
SUD AMERICA	ARGENTINA	175,8	209,5	233,7	279,5	181,2	163,1	183,7	237,4	162,7	126,4
	BRASILE	658,5	731,6	686,8	726,6	703,3	446,0	373,6	394,5	366,6	525,8
	altri	383,6	454,8	474,0	478,7	411,1	361,4	349,2	375,5	279,6	274,6
TOTALE SUD AMERICA		1.217,9	1.395,9	1.394,5	1.484,8	1.295,6	970,5	906,5	1.007,4	808,9	926,8
ALTRI STATI		342,7	396,3	415,3	456,8	471,8	435,2	336,2	332,7	138,0	168,8
TOTALE GENERALE		19.149,8	20.327,2	21.189,4	22.172,4	22.625,3	23.380,2	24.398,8	25.954,9	26.365,5	26.955,0

Fonti: ACEA, OICA.



PRODUZIONE MONDIALE DI AUTOVETTURE per Paesi (in migliaia di unità)

		2010	2011	2012	2013	2014	2015	2016	2017	2018	2019
EUROPA OCCIDENTALE	AUSTRIA	86,2	130,3	123,6	146,6	136,0	104,0	91,3	78	144,5	158,4
	BELGIO	529,0	560,8	504,1	465,5	481,6	369,2	354,0	333,0	266,0	247,0
	FINLANDIA	6,4	2,5	2,9	7,6	45,0	69,0	48,0	108,8	112,0	114,8
	FRANCIA	1.924,2	1.931,0	1.682,8	1.458,0	1.499,5	1.555,0	1.636,0	1.754,2	1.772,6	1.675,2
	GERMANIA	5.552,4	5.871,9	5.388,5	5.439,9	5.604,0	5.708,1	5.746,8	5.645,6	5.120,4	4.661,3
	GRAN BRETAGNA	1.270,4	1.343,8	1.464,9	1.509,8	1.528,2	1.587,7	1.722,7	1.671,2	1.519,4	1.303,1
	ITALIA	573,2	485,6	396,8	388,5	401,3	663,1	713,0	742,6	673,2	542,0
	OLANDA	48,0	40,8	24,9	N.D.	29,2	41,9	87,6	N.D.**	214,0	176,1
	PORTOGALLO	114,6	141,8	115,7	109,7	117,7	115,5	99,2	126,4	234,2	282,1
	SPAGNA	1.913,5	1.839,1	1.539,7	1.754,7	1.898,3	2.219,0	2.354,1	2.291,5	2.267,4	2.248,0
	SVEZIA	177,1	189,0	162,8	161,1	154,2	189,0	205,4	N.D.**	291,0	279,0
	TOTALE EUROPA OCCIDENTALE		12.195,0	12.536,6	11.406,7	11.441,4	11.895,0	12.621,5	13.058,1	12.751,3	12.614,6
EUROPA ORIENTALE	POLONIA	785,0	741,0	539,7	475,0	472,6	534,7	554,6	514,7	451,6	434,7
	REPUBBLICA CECA	1.069,5	1.192,0	1.171,8	1.128,5	1.246,5	1.241,2	1.344,2	1.305,9	1.437,4	1.427,6
	ROMANIA	323,6	310,2	326,6	410,9	391,4	387,2	358,9	363,7	476,8	490,4
	RUSSIA	1.208,4	1.744,1	1.970,1	1.919,6	1.682,9	1.216,1	1.124,3	1.349,0	1.563,8	1.523,6
	SLOVACCHIA	561,9	639,8	926,6	975,0	971,2	1.038,5	1.040,0	1.032,4	1.093,2	1.100,0
	SLOVENIA	201,0	169,0	126,8	89,4	118,5	133,1	133,7	189,9	209,4	199,1
	TURCHIA	603,4	639,7	577,3	633,6	733,4	791,0	950,9	1.142,9	1.026,6	982,6
	UNGHERIA	208,6	211,2	215,4	220,0	434,1	491,7	523,0	418,4	463,0	498,2
	altri	114,7	95,5	224,9	189,6	103,3	39,5	190,4	14,9	324,6	379,3
	TOTALE EUROPA ORIENTALE		5.076,1	5.742,5	6.079,2	6.041,6	6.153,9	5.873,0	6.219,9	6.331,7	7.046,3
NAFTA	CANADA	967,1	990,5	1.040,3	965,2	913,5	888,6	803,2	751,0	655,9	461,4
	MESSICO	1.386,1	1.657,1	1.810,0	1.772,0	1.915,7	1.968,0	1.993,2	1.906,9	1.581,0	1.382,7
	USA	2.731,1	2.977,0	4.105,9	4.368,8	4.253,1	4.162,8	3.916,6	3.033,2	2.785,2	2.512,8
TOTALE NAFTA		5.084,3	5.624,6	6.956,2	7.106,0	7.082,3	7.019,4	6.713,0	5.691,2	5.022,1	4.356,9
ASIA	CINA	13.897,1	14.485,3	15.523,7	18.084,2	19.928,5	21.143,4	24.420,7	24.806,7	23.529,4	21.360,2
	COREA DEL SUD	3.866,2	4.221,6	4.167,1	4.122,6	4.124,1	4.135,1	3.860,0	3.735,4	3.661,7	3.612,6
	GIAPPONE	8.310,4	7.158,5	8.554,5	8.189,3	8.277,1	7.830,7	7.873,9	8.347,8	8.359,3	8.328,8
	INDIA	2.831,5	3.040,1	3.296,2	3.155,7	3.162,4	3.408,8	3.707,3	3.961,3	4.032,5	3.623,3
	altri	3.503,6	3.575,8	3.618,2	3.692,1	3.771,3	3.798,2	4.022,3	4.040,8	4.039,8	3.741,1
TOTALE ASIA		32.408,8	32.481,3	35.159,7	37.243,9	39.263,4	40.316,2	43.884,3	44.892,0	43.622,8	40.666,0
SUD AMERICA	ARGENTINA	508,4	577,2	497,4	506,5	363,7	308,8	241,3	203,7	208,6	108,4
	BRASILE	2.584,7	2.519,4	2.589,2	2.723,0	2.502,3	2.017,6	1.778,5	2.307,4	2.388,0	2.448,5
	altri	50,6	40,6	82,1	91,3	38,2	48,7	46,0	34,0	71,7	59,6
TOTALE SUD AMERICA		3.143,7	3.137,2	3.168,7	3.320,8	2.904,2	2.375,1	2.065,8	2.508,0	2.668,3	2.616,5
ALTRI STATI		357,0	375,6	299,5	484,8	483,2	399,0	447,4	708,9	776,9	787,3
TOTALE GENERALE		58.264,9	59.897,8	63.070,0	65.638,5	67.782,0	68.604,1	72.388,4	72.883,1	71.751,0	67.149,2

Fonte: OICA



PRODUZIONE MONDIALE DI LIGHT TRUCK per Paesi (in migliaia di unità)

		2010	2011	2012	2013	2014	2015	2016	2017	2018	2019
EUROPA OCCIDENTALE	FRANCIA	262,5	311,9	285,0	282,0	322,0	417,0	454,3	471,0	495,1	527,3
	GERMANIA	212,5	275,0	260,8	278,3	303,5	325,2	N.D.**	N.D.**	N.D.**	N.D.**
	GRAN BRETAGNA	111,4	103,0	94,0	68,8	55,3	76,5	75,4	59,8	64,1	57,4
	ITALIA	236,0	270,3	241,2	236,0	271,0	317,4	344,4	332,1	324,9	312,4
	PORTOGALLO	39,8	46,4	43,8	38,2	38,0	33,3	35,4	37,5	54,9	58,1
	SPAGNA	437,2	479,3	392,6	385,0	477,1	486,3	505,1	495,2	496,7	524,5
TOTALE EUROPA OCCIDENTALE		1.299,4	1.485,9	1.317,4	1.288,3	1.466,9	1.655,7	1.414,5	1.395,6	1.435,6	1.479,7
EUROPA ORIENTALE	POLONIA	74,0	90,3	111,1	111,1	115,9	120,9	122,0	169,8	202,1	207,8
	REP.CECA	2,7	3,0	2,5	0,0	0,0	0,0	0,0	0,0	0,0	0,0
	ROMANIA	27,3	24,9	11,2	0,0	0,0	0,0	0,4	0,0	0,0	0,0
	RUSSIA	121,5	146,3	158,4	168,5	121,5	109,0	117,0	122,3	125,1	118,5
	SLOVENIA	10,3	5,2	4,1	4,3	0,6	0,0	0,0	0,0	0,0	0,0
	TURCHIA	459,4	501,6	456,0	448,3	392,6	516,0	506,3	517,4	486,3	447,9
	altri	25,1	31,4	21,9	1,5	1,6	1,5	1,1	0,6	0,2	0,3
TOTALE EUROPA ORIENTALE		720,3	802,7	765,2	733,7	632,2	747,4	746,8	810,1	813,7	774,5
NAFTA	CANADA	1.095,5	1.134,7	1.413,8	1.404,8	1.468,7	1.380,4	1.552,3	1.424,5	1.348,9	1.431,9
	MESSICO	864,4	886,3	1.051,9	1.138,9	1.277,3	1.419,5	1.463,9	2.025,2	2.325,2	2.390,2
	USA	4.866,0	5.441,5	5.958,8	6.446,8	7.118,3	7.621,2	8.003,6	7.876,1	8.184,8	8.020,9
TOTALE NAFTA		6.825,9	7.462,5	8.424,5	8.990,5	9.864,3	10.421,1	11.019,8	11.325,8	11.858,9	11.843,0
ASIA	CINA	1.946,8	1.845,4	1.874,7	1.976,7	1.870,7	1.792,8	1.752,0	1.772,8	1.995,8	2.002,3
	COREA DEL SUD	367,2	397,7	359,0	295,0	288,0	308,9	272,5	379,5	367,1	338,0
	GIAPPONE	787,6	718,4	794,8	851,1	883,4	849,5	812,7	815,1	843,1	839,9
	INDIA	395,3	511,2	553,0	515,9	433,8	431,2	466,1	504,2	665,9	571,4
	INDONESIA	101,6	151,4	169,7	140,2	161,2	199,7	140,3	145,2	166,3	146,2
	IRAN		198,7	121,9	105,1	148,7	82,6	81,4	818,2	54,5	40,8
	TAILANDIA	1.073,4	904,9	1.448,6	1.343,9	1.119,2	1.122,3	1.116,6	1.170,4	1.290,7	1.218,5
	altri	336,1	136,9	158,7	154,7	136,3	179,5	290,1	223,4	229,7	118,7
TOTALE ASIA		5.008,0	4.864,6	5.480,4	5.382,6	5.041,4	4.956,1	4.931,7	5.828,9	5.613,1	5.275,8
SUD AMERICA	ARGENTINA	187,2	227,2	246,1	257,6	233,1	217,9	231,5	269,7	258,1	206,4
	BRASILE	566,6	615,7	643,7	762,2	471,2	316,2	298,7	325,7	359,0	355,4
	altri	21,8	18,3	20,8	17,9	0,0	2,7	-5,1*	-12,0*		
TOTALE SUD AMERICA		775,6	861,2	910,6	1.037,7	704,3	536,8	525,1	583,4	617,1	561,8
ALTRI STATI		121,8	148,2	171,8	197,5	188,7	188,6	188,0	278,7	296,4	288,9
TOTALE GENERALE		14.751,0	15.625,1	17.069,9	17.630,3	17.897,8	18.505,8	18.825,9	20.222,4	20.634,8	20.223,7

Fonte: OICA

* Double counts Sud America/Mondo.

** Pubblicazione sospesa.



Unione Nazionale Rappresentanti Autoveicoli Esteri

www.unrae.it
